ꯂꯥꯏ ꯍꯔꯥꯎꯕꯒꯤ ꯀꯥꯡꯂꯣꯟ

লাই হরাউবগী কাঙলোন

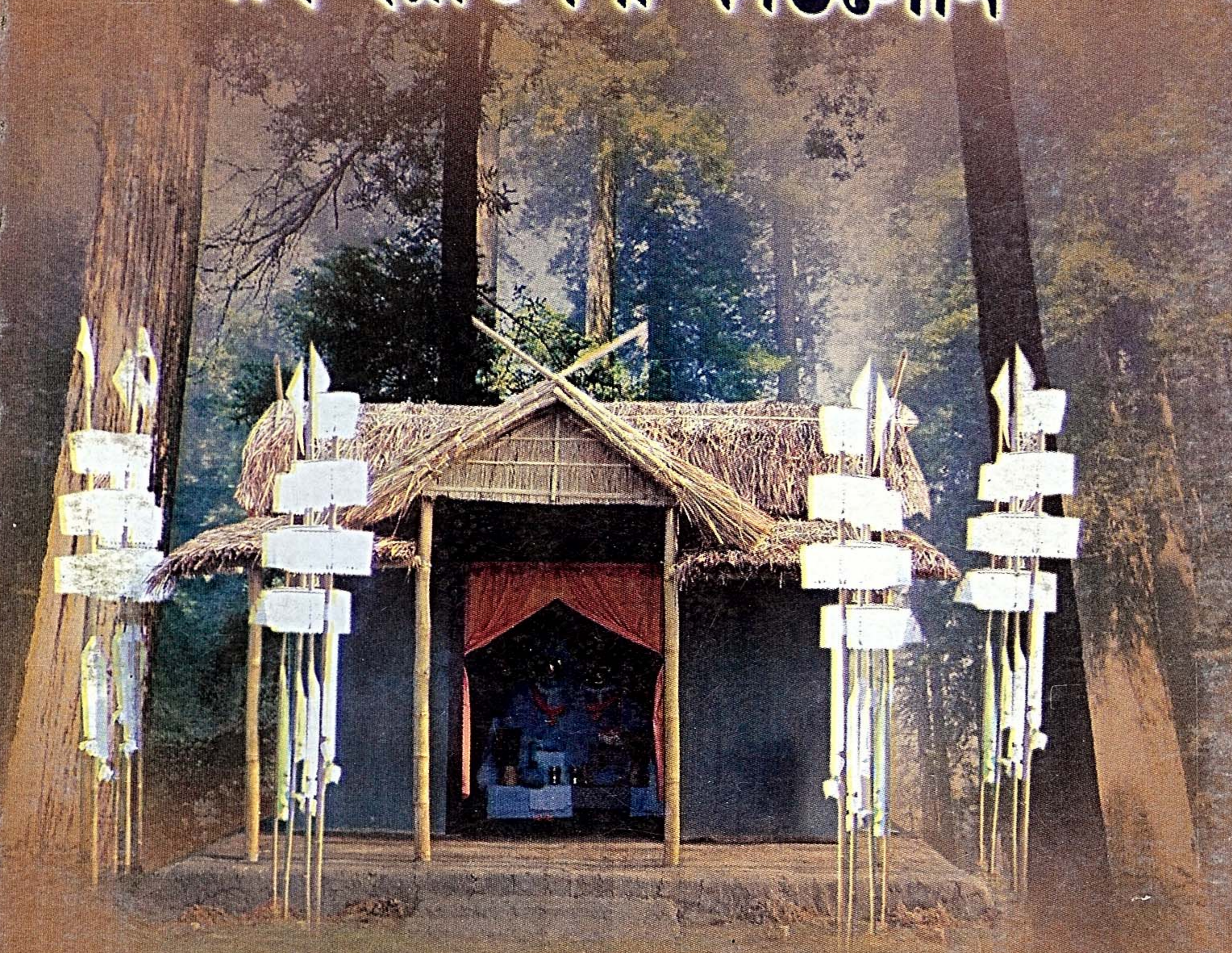

ꯃꯇꯩ ꯂꯥꯏ ꯁꯕꯨꯡ ꯈꯨꯕꯨꯡ ꯂꯨꯞ (ꯃꯁꯟ)

ꯂꯥꯏ ꯍꯔꯥꯎꯕꯒꯤ ꯀꯥꯡꯂꯣꯟ

(ꯂꯥꯏꯆꯠ, ꯁꯡ, ꯂꯥꯏꯐꯝ ꯑꯃꯁꯨꯡ ꯁꯀꯨꯝ)

ꯑꯍꯨꯝꯁꯨꯕꯥ ꯁꯔꯨꯛ

লাই হরাউবগী কাঙলোন

(লাইচৎ, শঙ, লাইফম অমসুং শক্তম)

অহুমশুবা শরুক

UMANGLAI KANBA APUNBA LUP
Regd No 2890 of 1979
MANIPUR

ꯎꯀꯜ

উমংলাই কনবা অপুনবা লূপ (উকল)

লাইরিক মমিং ঃ লাই হরাউবগী কাঙলোন,
অহুমশুবা শরুক

অফোঙবা ঃ উমংলাই কনবা অপূনবা লূপ (উকল)
পেলেস কম্পাউন্দ, ইম্ফাল।

অহানবা ফোঙবা ঃ মেরাগী ১১/১২ নি পানবা (থাংজ)
ওক্তোবর ২৪, ২০১৫

অনীশুবা ফোঙবা ঃ ইঙাগী ১২ নি পানবা ইরাই
জুন ১৭, ২০১৬

মমল ঃ লুপা ৩৫০/-

কপি মশীং ঃ ২০০০

© ফংফম থোকপা অফোঙবগীনি।

নম্ফম ঃ ইউ. কে. প্রিন্টরস, কংলা পার্ক, ইম্ফাল - ৭৯৫০০১

২৬/০৪/২০১৬
সনাকোনুং, ইম্ফাল।

ইনিংথৌগী ৱারোল

উমংলাই কনবা অপূনবা লূপ (উকল)না ‘‘লাই হরাউবগী কাঙলোন’’ (লাইচৎ, শঙ, লাইফম অমসুং শক্তম) অহুমশুবা শরুক- কৌবা লাইরিক অমা ফোঙদোক্লবা হোৎনরকপসি য়াম্না মমল লৈবা খোঙথাং অমনি হায়জনিংঙি।

ইনাৎ-লাইনিং অমদি শক্তমগী য়াংলেন ওইরিবা ‘ উমংলাই হরাউবা’ অসিবু মশক চুম্না, পরম কায়দনা থম্বদা লাইথৌরোয় অমদি লৈবাক মীয়াম্না হরাউরিবা লাই অদুগী অচুম্বা লাইচৎ, শঙ, লাইফম অমদি শক্তমনচিংবা মমুৎ তানা খঙবা চঙই। মদুতদা কাঙলোন চুম্না লাই হরাউবা ঙম্লক্কনি। মসিগী তঙায়ফদবসি উদুনা উকলনা অসিগুম্বা লাইরিক অসি ফোঙনবা হোৎনরকপনি লৌজৈ। সনাকোনুংগীসু মতম শাংনা মঙলকপা মঙলান অমখক উকলনা মঙফাওনহল্লে। সনাকোনুংনা চাওথোকচৈ মদুদি উকলগুম্না সনাকোনুংবু চেৎনা থাজবা লূপ অসিনা ঙসিদি ঐখোয়গী পূম্নমক ওইরিবা ‘‘উমংলাই হরাউবা’’গী কাঙলোন অসিবু পরম চুম্না থম্নবা হোৎনবদা লৌরিবা অচৌবা থৌদাং অসিগীদমক। মতম লৈবা খিবিক্তা ইবুঢৌ পাখংবা অমদি উমংলাই খূদিংমক্তা উকলবু থৌজালবীবা ওইরসনু। য়াইফরে।

Leishemba Sanajaoba.
His Highness the Maharaja (King) of
Manipur

25/08/2016
সনাপোংলুং, ইম্ফাল।

[illegible]

[illegible]

[illegible]

Leishemba Sanajaoba

His Highness the Maharaja (King) of
Manipur

অনীশুবা অফোঙবগী ৱারোল

লাই হরাউবগী কাঙলোন অহুমশুবা শরুক অসিগী অনীশুবা খূৎনম অসি তঙাই ফদনা পুথোক্তবা য়াদবনা পুথোকচরে। অহানবা ফোঙবদা লাইফমগা লাইশঙগা ওন্নবা, লৈকাই খুলগা লাইমিংগা চান্নদবা খরা য়াওখ্রে। অদুগুম্বা খরা অদুতা নত্তনা উমংলাইদি ওইবা অদুগা হরাউবদি নত্তবা লাইফম খরা অমসু অহানবা ফোঙবদা চিথহৌবদগী নৌনা লৌখৎতুনা অনীশুবা ফোঙবা অসিদদি উমংলাই অয়াম্বগী শক্তম হাপচবা ঙম্লে। অদুবু হান্না লৈরম্বা লাইশঙশিং শিদোক্তুনা নৌনা অমুক শেমগৎ-শাগৎপা কয়া লেপ্তুনা থোরক্লিবা অসিদি লাইরিক অসিদা চপ চানা হাপ্পা ঙমজদ্রে। মসিদা পূম্নমক্না ৱারৌবিরোই।

হোংলক্লিবা মতমগী অহোংবা অসিদা ঐখোয়গী লাইবুঙ অমদি লাইশঙগী মশকসু হোংদবদি য়ারোই। তৌবতবু অহোংবা অওনবা কয়া লাক্তুনসু ঐখোয়গী লাইবুঙ অমদি লাইশঙগী ওইফম থোকপা মশাগী মশক অদুদি অহোংবা অসিনা মাঙহনলোইদবনি। কনাগুম্বা / কনাগুম্বী অমনা হেক য়েংবদা মসি উমংলাইগী লাইশঙনি হায়না হেক্তা খঙনবা মওং-মতৌ অদু ঙাক্তুনা থম্বীগদবনি। অদু নত্তদনা চাউখৎলবনি পাল্লবনি হায়দুনা তৌনিং তৌনিংবা মওংশিং পংতৌ তৌশিন্নরবদি তুংগী মীরোলনা থিনা শোন্নহৌগনি। তুংদা লাক্নদবা মীরোল কয়াগী খল্লগা ঙসিগী মীরোলনা খোঙ থাঙবগী তঙাইফদবা কয়া অসি ঐখোয়না কাওফরোই।

লাই হরাউবগী লৈরিবা কাঙলোনশিং অসি ঙাক্লবা হোৎনবদা মসিগা শাগোন্নবা অইবা লাইরিক কয়া মথৌ তাই। মথৌ তারিবা লাইরিকশিং অসি লেপ্তুনা পুথোক্তুনা লাইথৌ তৌরিবা, তৌরিবীশিং অমদি লৈবাক মীয়ামদা ফংহন্দুনা পূন্না ৱাখল তামিন্নবা মথৌ তারি। কাঙলোন চুম্না লাই হরাউবা হায়বসি উকল নৎত্রগা মাইবা মাইবী পেনা খক্তনা য়ারোই। ঐখোয়গী মীয়াম পূন্না ৱাখল তামিন্নরবা মতমদতা কাঙলোন চুম্না লাই হরাউবা ঙমগদৌরিবনি।

করিগীদমক কাঙলোন চুম্না লাই হরাউবা মথৌ তারিবনো, করিগীদমক উমংলাই অমসুং লাই হরাউবা কনবা মথৌ তারিবনো হায়বা ৱাহংশিং ঐখোয়গী মীয়াম্না নৈনবা চঙই। ফূরুপ অসি কন্নবা উমংলাই অমদি লাই হরাউবা কনবা চঙই। ফূরুপকী শক্তম কন্ননবা কাঙলোন চুম্না লাই হরাউবা মথৌ তারি। ফূরুপ অসি কনবা হায়বসি উমংলাই কনবনি। উমংলাই কনবা হায়বসি ঐখোয়গী মীশিং য়ামখৎহন্নবা, পোথোক পুথোকহন্নবা অমদি নাৎকী চৎনবীশিং ঙাক্তুনা থম্নবা হোৎনবনি। কাঙলোন চুম্না লাই হরাউনবা মীয়াম পূন্না হোৎনমিন্নগদবনি। মীয়াম্না কাঙলোন চুম্না লাই হরাউবদা শরুক য়াননবা মসিগা মরী লৈনবা নৈনবা য়াবা লাইরিকশিং মরাং কায়না ফংহনবা হায়বা পান্দমদা লাই হরাউবগী কাঙলোন অহুমশুবা শরুক্কী অনীশুবা খূৎনম অসি পুথোকচবনি।

মোইরাংথেম জিলাঙম্বা
জেনরেল সেক্রেটরী,
উমংলাই কনবা অপূনবা লূপ (উকল)

ꯑꯆꯤꯂꯨꯕ ꯇꯧꯃꯕꯒꯤ ꯌꯦꯗꯧꯅ

ꯆꯍ ꯋꯗꯦꯁꯕꯒꯤ ꯍꯦꯃꯆꯧꯏ ꯑꯋꯍꯂꯨꯕ ꯂꯗꯨꯃ ꯑꯂꯤꯒꯤ ꯑꯆꯤꯂꯨꯕ ꯅꯨꯌꯆꯍ ꯑꯂꯤ ꯁꯃꯅ ꯇꯍꯆ ꯃꯨꯇꯧꯃꯁꯕ ꯊꯦꯍꯕꯆ ꯃꯨꯇꯧꯃꯌꯗꯪ॥ ꯑꯋꯦꯏꯕ ꯇꯧꯃꯕꯍ ꯆꯍꯇꯍꯒ ꯆꯍꯂꯒ ꯑꯧꯏꯆꯕ, ꯆꯧꯍꯅ ꯅꯨꯅꯒ ꯆꯍꯍꯤꯃꯒ ꯌꯦꯏꯆꯍꯕ ꯅꯗ ꯊꯦꯁꯅꯨꯗꯪ॥ ꯑꯍꯨꯒꯨꯍꯕ ꯅꯗ ꯑꯍꯨꯁ ꯆꯌꯁꯆ ꯁꯍꯩꯆꯍꯤ ꯑꯧꯍꯕ ꯑꯍꯨꯒ ꯋꯗꯦꯁꯕꯍꯤ ꯆꯌꯁꯕ ꯆꯍꯇꯍ ꯅꯗ ꯑꯍꯂꯨ ꯑꯋꯦꯏꯕ ꯇꯧꯃꯕꯍ ꯌꯤꯌꯇꯋꯕꯍꯒꯤ ꯆꯆ ꯆꯅꯌꯁꯨꯆ ꯑꯆꯤꯂꯨꯕ ꯇꯧꯃꯕ ꯑꯂꯤꯍꯤ ꯁꯍꯩꯆꯍ ꯑꯊꯦꯍꯕꯒꯤ ꯂꯃꯁꯍ ꯋꯃꯆꯌꯕ ꯃꯍꯆꯪ॥ ꯑꯍꯨꯕ ꯋꯦꯏꯆ ꯆꯗꯍꯕ ꯆꯍꯂꯩꯂꯃ ꯂꯤꯍꯧꯃꯁꯨꯆ ꯆꯆ ꯑꯍꯨꯃ ꯂꯪꯍꯒꯌ–ꯂꯒꯌꯃꯆ ꯍꯊꯦ ꯆꯪꯃꯆꯁꯆ ꯇꯗꯃꯆꯤꯕ ꯑꯂꯤꯍꯤ ꯆꯍꯗꯤꯃ ꯑꯂꯤꯍ ꯌꯃꯆ ꯌꯦꯆ ꯋꯃꯆꯃꯆ ꯃꯍꯆꯍꯗꯪ॥ ꯍꯂꯤꯍ ꯃꯨꯍꯆꯍꯃꯆ ꯌꯦꯗꯕꯤꯗꯍ॥

ꯋꯧꯃꯆꯃꯆꯤꯕ ꯍꯁꯍꯒꯤ ꯑꯋꯧꯃꯕ ꯑꯂꯤꯍ ꯑꯧꯅꯍꯒꯤ ꯆꯍꯕꯨꯃ ꯑꯍꯍꯤ ꯆꯍꯂꯒꯤ ꯍꯂꯃꯂꯨ ꯋꯧꯃꯍꯕꯍꯤ ꯊꯦꯗꯍ॥ ꯁꯧꯕꯁꯕꯨ ꯑꯋꯧꯃꯕ ꯑꯑꯦꯏꯕ ꯍꯊꯦ ꯆꯃꯁꯨꯆꯂꯨ ꯑꯧꯅꯍꯒꯤ ꯆꯍꯕꯨꯃ ꯑꯍꯍꯤ ꯆꯍꯂꯒꯤ ꯑꯧꯍꯇꯍ ꯇꯧꯃꯆꯃ ꯍꯂꯒꯤ ꯍꯂꯃ ꯑꯍꯨꯍꯤ ꯑꯋꯧꯃꯕ ꯑꯂꯤꯆ ꯍꯤꯃꯋꯦꯆꯧꯍꯍꯕꯆꯤ॥ ꯍꯆꯒꯨꯍꯕ/ꯍꯆꯒꯨꯍꯕꯤ ꯑꯍꯆ ꯋꯪꯃ ꯊꯪꯃꯕꯍ ꯍꯂꯤ ꯁꯍꯆꯍꯒꯤ ꯆꯍꯂꯆꯤ ꯋꯍꯆ ꯋꯪꯃꯁ ꯅꯆꯕ ꯍꯑꯧꯃ–ꯍꯁꯧ ꯑꯍꯨ ꯃꯃꯁꯨꯆ ꯇꯍꯕꯒꯍꯕꯆꯤ॥ ꯑꯍꯨ ꯆꯌꯁꯍꯆ ꯌꯦꯁꯌꯆꯕꯆꯤ ꯃꯆꯍꯆꯕꯆꯤ ꯋꯍꯍꯨꯆ ꯁꯧꯆꯤꯃ ꯁꯧꯆꯤꯃꯕ ꯍꯑꯧꯃꯂꯤꯃ ꯃꯆꯁꯧ ꯁꯧꯂꯤꯏꯆꯗꯕꯍꯤ ꯁꯨꯃꯒꯤ ꯍꯤꯗꯧꯅꯆ ꯇꯤꯆ ꯂꯧꯏꯆꯋꯧꯒꯆꯤ॥ ꯁꯨꯃꯍ ꯆꯃꯍꯍꯕ ꯍꯤꯗꯧꯅ ꯍꯊꯦꯒꯤ ꯅꯅꯆꯒ ꯃꯂꯒꯤ ꯍꯤꯗꯧꯅꯆ ꯅꯧꯃ ꯇꯃꯕꯒꯤ ꯁꯃꯍꯇꯍꯕ ꯍꯊꯦ ꯑꯂꯤ ꯑꯧꯅꯧꯍꯆ ꯍꯁꯇꯗꯧꯍ॥

ꯆꯍ ꯋꯗꯦꯁꯕꯒꯤ ꯆꯧꯗꯤꯕ ꯍꯃꯆꯧꯏꯂꯤꯃ ꯑꯂꯤ ꯃꯃꯆꯕ ꯋꯧꯌꯆꯕꯍ ꯍꯂꯤꯒ ꯂꯒꯧꯏꯆꯕ ꯑꯍꯕ ꯆꯍꯗꯤꯃ ꯍꯊꯦ ꯍꯇꯧ ꯁꯧꯍ॥ ꯍꯇꯧ ꯁꯧꯗꯤꯕ ꯆꯍꯗꯤꯃꯂꯤꯃ ꯑꯍꯂꯤ ꯆꯪꯃꯆꯁꯆ ꯃꯨꯇꯧꯃꯁꯨꯆ ꯆꯍꯇꯧ ꯁꯧꯗꯤꯕ, ꯁꯧꯗꯤꯕꯂꯤꯃ ꯑꯍꯍꯤ ꯆꯧꯕꯃ ꯍꯤꯊꯦꯍꯍ ꯇꯩꯋꯏꯍꯨꯆ ꯃꯨꯏꯆ ꯌꯦꯅꯅ ꯁꯍꯤꯏꯆꯕ ꯍꯇꯧ ꯁꯧꯗꯤ॥, ꯍꯆꯃꯆꯧꯏ ꯌꯨꯍꯆ ꯆꯍ ꯋꯗꯦꯁꯕ ꯋꯍꯕꯂꯤ ꯁꯃꯅ ꯆꯌꯁꯨꯗꯒ ꯍꯍꯕ ꯍꯍꯕꯤ ꯃꯆꯪꯆ ꯅꯃꯁꯆ ꯊꯦꯗꯍ॥ ꯑꯧꯅꯍꯒꯤ ꯍꯤꯊꯦꯍ ꯃꯨꯏꯆ ꯌꯦꯅꯅ ꯁꯍꯤꯏꯆꯗꯕ ꯍꯁꯍꯁ ꯍꯆꯃꯆꯧꯏ ꯌꯨꯍꯆ ꯆꯍ ꯋꯗꯦꯁꯕ ꯃꯍꯒꯍꯧꯗꯤꯕꯆꯤ॥

ꯃꯅꯨꯡꯒꯤ ꯄꯔꯤꯡ

꯱॥ ꯄꯨꯋꯥꯔꯤ ꯑꯃꯁꯨꯡ ꯂꯣꯟ — ꯶

꯲॥ ꯄꯨꯋꯥꯔꯤ ꯒꯤ ꯑꯣꯏꯕꯁꯤꯡꯒꯤ ꯃꯇꯝ ꯶ — ꯱꯱

꯳॥ ꯄꯨ ꯅꯣꯡꯄꯣꯛꯀꯤ ꯂꯩꯃꯔꯦꯜ — ꯑꯣꯏꯕ ꯑꯃꯁꯨꯡ ꯃꯂꯦꯝ — ꯱꯲

꯴॥ ꯄꯨꯋꯥꯔꯤ ꯃꯇꯥꯡ ꯄꯨꯋꯥꯔꯤ ꯂꯩꯅꯕ — ꯱꯳

꯵॥ ꯃꯅꯥꯎ ꯑꯣꯏꯕ ꯄꯨꯋꯥꯔꯤ — ꯱꯴

꯶॥ ꯄꯨꯋꯥ ꯃꯇꯥꯡ, ꯃꯤꯑꯣꯏ ꯑꯃꯁꯨꯡ ꯂꯩꯕ — ꯱꯶

꯷॥ ꯃꯤꯑꯣꯏ ꯑꯃꯁꯨꯡ ꯂꯩꯕꯒꯤ ꯄꯨꯋꯥꯔꯤ — ꯱꯶

꯸॥ ꯁꯃꯄꯨ ꯸ ꯃꯥꯂꯦꯝ — ꯱꯷

꯹॥ ꯁꯃꯄꯨ ꯂꯩꯅ ꯶꯱ — ꯲꯰

꯱꯰॥ ꯅꯕꯃ, ꯅꯣꯡꯄꯃ — ꯷ — ꯲꯲

꯱꯱॥ ꯃꯅꯥꯎ ꯷ ꯑꯃꯁꯨꯡ ꯁꯤꯡꯅꯕꯒꯤ — ꯲꯳

꯱꯲॥ ꯂꯩꯃ ꯄꯃꯑꯤ — ꯲꯳

꯱꯳॥ ꯃꯤꯑꯣꯏꯒꯤ ꯃꯂꯝ ꯑꯣꯏꯕ ꯄꯨꯋꯥꯔꯤꯂꯣꯟꯒꯤ — ꯲꯵

꯱꯴॥ ꯁꯃꯄꯨꯋꯥꯔꯤꯒꯤ ꯄꯨꯋꯥꯔꯤ, ꯂꯣꯟ, ꯂꯥꯏꯔꯤꯛ ꯑꯃꯁꯨꯡ ꯄꯣꯠꯁꯛ — ꯳꯵

꯱꯵॥ 'ꯑ' ꯒ ꯌꯥꯎꯕ ꯁꯃꯄꯨꯋꯥꯔꯤ — ꯳꯵

꯱꯶॥ 'ꯏ' ꯒ ꯌꯥꯎꯕ ꯁꯃꯄꯨꯋꯥꯔꯤ — ꯴꯰

꯱꯷॥ 'ꯅ' ꯒ ꯌꯥꯎꯕ ꯁꯃꯄꯨꯋꯥꯔꯤ — ꯳꯷

꯱꯸॥ 'ꯈ' ꯒ ꯌꯥꯎꯕ ꯁꯃꯄꯨꯋꯥꯔꯤ — ꯶꯲

꯱꯹॥ 'ꯌ' ꯒ ꯌꯥꯎꯕ ꯁꯃꯄꯨꯋꯥꯔꯤ — ꯶꯳

꯲꯰॥ 'ꯀ+ꯏ' ꯒ ꯌꯥꯎꯕ ꯁꯃꯄꯨꯋꯥꯔꯤ — ꯶꯸

꯲꯱॥ 'ꯄ' ꯒ ꯌꯥꯎꯕ ꯁꯃꯄꯨꯋꯥꯔꯤ — ꯸꯸

꯲꯲॥ ‘ꯀ’ ꯗ ꯂꯣꯏꯕ ꯋꯥꯍꯩꯁꯤꯡ — ꯱꯱꯶

꯲꯳॥ ‘ꯗ’ ꯗ ꯂꯣꯏꯕ ꯋꯥꯍꯩꯁꯤꯡ — ꯱꯲꯲

꯲꯴॥ ‘ꯄꯣ’ ꯗ ꯂꯣꯏꯕ ꯋꯥꯍꯩꯁꯤꯡ — ꯱꯴꯵

꯲꯵॥ ‘ꯃ+ꯏ’ ꯗ ꯂꯣꯏꯕ ꯋꯥꯍꯩꯁꯤꯡ — ꯱꯴꯶

꯲꯶॥ ‘ꯅ’ ꯗ ꯂꯣꯏꯕ ꯋꯥꯍꯩꯁꯤꯡ — ꯱꯸꯵

꯲꯷॥ ‘ꯂ+ꯕ’ ꯗ ꯂꯣꯏꯕ ꯋꯥꯍꯩꯁꯤꯡ — ꯱꯹꯷

꯲꯸॥ ‘ꯌ’ ꯗ ꯂꯣꯏꯕ ꯋꯥꯍꯩꯁꯤꯡ — ꯲꯱꯱

꯲꯹॥ ‘ꯔ’ ꯗ ꯂꯣꯏꯕ ꯋꯥꯍꯩꯁꯤꯡ — ꯲꯱꯶

꯳꯰॥ ꯑꯣꯏꯕ ꯳ ꯒꯤ ꯑꯍꯣꯡꯕꯁꯤꯡ — ꯲꯲꯴

꯳꯱॥ ꯀꯨꯕ ꯄꯣꯔꯕ ꯃꯥꯁꯤ ꯆꯨꯕ — ꯲꯲꯵

꯳꯲॥ ꯀꯨꯕ ꯄꯣꯔꯕ ꯀꯣꯟꯒꯤ ꯑꯔꯦꯝ ꯆꯨꯕ — ꯲꯲꯷

꯳꯳॥ ꯀꯗꯤꯃꯨꯕꯒꯤ ꯀꯃꯗꯤ ꯑꯀꯣꯏꯁꯃ ꯑꯣꯕꯤꯔ ꯋꯥꯍꯩꯁꯤꯡ — ꯲꯲꯹

꯳꯴॥ ꯑꯔꯕꯤꯁ ꯄꯣꯏꯒꯤ ꯀꯆꯦꯁ ꯑꯣꯏꯀꯣꯏꯁꯤꯡ — ꯲꯳꯹

অফোঙবগী ৱারোল

নীংশিংবা থোক্রুবা মতমদগী লমদম অসিদা খুন্দারক্লবা অমদি মালেমগী মফম কয়াদা চোইনা খুন্দাখ্রবা মৈতৈশিংগী পুন্সিরোলগা থাদোক্লবা য়াদ্রবা উমংলাই হরাউবা অসি ঙসিদি অওনবা কয়াগী মরক্তা মশাগী অশেংবা লিকলমদা তপ্প - তপ্পা মায় ওনশিল্লক্লি। মীরাইবিবা, নমথবিবা, তৌশিন্নবা অমদি তৈশিন-তোৎশিন্নবীবদগী মতম খরা মশাগী লিক্লম থৈরুরবসু, মালেমগী চাওখৎপগী চহীচা অসিদা লাই হরাউবনা ঙসিদি মশাগী লিক্লম চুম্না লাকপা হৌরক্লে। অদুবু মসিদা ঐখোয়না পেন্থোকপদি য়াদ্রি। উমংলাই অমসুং লাই হরাউবগী মচৎশিং হেন্না ময়েকশেংনা মশক থোক্লা মীরোল-মীরোল খূদিংদা লৈহৌনবা লেপ্তুনা হোৎনবা মথৌ তারি।

উমংলাই অমসুং উমংলাই হরাউবগী মশক, মচৎ অমদি লিক্লম কায়রক্তনবা হোৎনবদা ঐখোয় পুন্না ৱাখল তামিন্নবগা লোয়ননা অঙম্বা থৌদাং লৌমিন্নবা চঙলি। মসিগীদমক উমংলাই অমসুং উমংলাই হরাউবগী মরমদা লৈরম্বা অরিবা লাইরিকশিং পুয়াশিং, লম অসিগী অখঙ-অহৈশিং অমসুং থৌ পাঙলিবশিংগী তঙাইফদবা য়াম্না লৈ। অরিবা লাইরিক লাইশুশিংদা লৈরম্বা উমংলাইগী ৱারী লিখুলশিং অমদি অখঙ-অহৈশিংগী ৱাখল্লোন, চিন্থাং ৱারীনচিংবশিং তাশিন-খোমজিন্দুনা মশাগী মশক্তি কায়হন্দনা মতমগা চান্ননা ইথোক্তুনা মীয়ামদা পাক-শন্না খঙহন্নবা হোৎনবা মথৌ তারি।

ঐখোয়গী খুন্নাইরোল অমদি পুন্সিরোলগা থাদোক্লবা য়াদ্রবা উমংলাই অমসুং লাইথৌ থৌরম অমদি হরাউবনচিংবগী মরমদা শক্লাইরবশিংনা লাইরিক কয়া ইদুনা থন্বীরম্লে। মসিমক ঐখোয়গী চাওথোকচনিংঙাইনি। উকলনসু অখঙ-অহৈ কয়াগী মতেংদগী লাইরিক অনী পুথোকচখ্রে। লাইবক ফবদগী পুথোকচখিবা লাইরিক অনীমক মীয়ামগী মফমদা অয়াম্বা য়ৌবা ঙমহনখিবগা লোয়ননা আসাম ইউনিভর্সিটি শিলচরনা পুথোকপা গ্রেজুয়েট অমসুং গ্রেজুয়েটকী ডিগ্রিগী মণিপুরী সেলেবস শেম্বদা খনগৎপিখ্রে।

মখা তানা পুথোক্লিবা উমংলাই হরাউবগী কাংলোন অহুমশুবা শরুক অসিসু মীয়ামগী ৱাকৎ কয়াদগী তঙাইফদনা পুথোকচবনি। অহুমশুবা শরুক অসিদা উমংলাইশিংগী লাইচৎ, শঙ, লাইশঙ অমসুং লৈফম্নচিংবগী অকুপ্পশিং য়াওরি। উমংলাইশিংগী লাইচৎ, শঙ, লাইশঙ অমসুং লৈফম্নচিংবগী মরমদা খঙনিংবা কয়াগীদমক লাইরিক অসি পুথোকচবনি।

ঐখোয়গী লৈরিবা উমংলাইশিং অসি করম করম্বা লাইচৎকী লাইনো হায়বগী মরমদা নৈনরকপা মতমদা অখঙ-অহৈশিংগী ৱারীরোল অমদি পুয়া কয়াদা খেৎনবা মান্নদবা খরদি অদুমক লৈ। উমংলাইদুগী ৱারী ৱাখোং, খুন্দাবগী মওং অমদি মায়কৈগী মতুং ইন্না লাই মমিং মান্নরবসু লাইচৎ মান্নদবা লৈ। লৈরিবা মান্নদবা খরা অসিনা মরম ওইরগা লাইরিক অসিদসু লাইচৎকী মরমদা চান্নদবা খরা থেংনবিরবসু মদু থেংনবীরকপা মতমদা তুমিন্না লৈথোকপিদনা লাইদুগী লাইচৎ অদুগী ৱারী লিখুন অমদি খুদম চাংদম ওইবা য়ারবা পুয়াশিংগা লোয়নননা তাকপিরক্নুনা চুমথোকচনবগী খুদোংচাবদু পীবিয়ু। অমরোমদসু লাইচৎকী মরমদা লৈরিবা খেৎনবশিং অসি মরিক চুম্না নৈনবা য়ানবা, লাইচৎ খঙনা লাইথৌ তৌনবা অমদি মাইবী শঙ মশক খঙনা লৈহুল তম্নবা লাইরিক অসি পুথোকপনি।

হায়রিবা পূম্নমক অসি উমংলাই অমসুং লাই হরাউববু নুংশিবীরিবা খুদিংমক্নসু লাইরিক অসিদগী খঙবা য়ারগনি। লাইশিং অসিগী তোঙান-তোঙানবা লাইচৎশিং লৈবদা নত্তনা করম্বা মাইবী শঙনা করম্বা লাইচৎকী লৈহুল তমগদগে হায়বা কাঙলোনসিমক কায়বা য়াদে। ফূরা, শঙলেন, লংমাই হায়না লৈরিবা উমংলাই শঙ অহুম অসিগী মনুংদা ফূরা অমাইবী, শঙলেন অমাইবী অমসুং লংমাই অমাইবী হায়দুনা মাইবীশিংবু কাঙলুপ অহুম থোক্না খায়দোক্লগা লৈরিবা অসিনি। করম্বা শঙগী অমাইবীনা করম্বা লাইচৎকী লৈহুল তমগদগে হায়বসি লাইরিক অসিদা ইজরি।

লৈরিবা উমংলাই লাইফম, লাইশঙ অসি কদায়-কদায়দা লৈবগে, করম্বা মওংদা লৈবগে হায়বসি মীয়ামদা খঙহন্ননবা লাইরিক অসিদা হাপ্লি। তৌবদবু পুথোক্লিবা অসিদা চিখ-নাম্থবা খরা লৈহৌরগসু মদু মথংগী খূৎনমদা হাপচিনবগী খুদোংচাবা লৈরি। লাইরিক অসি পুথোক্লবা হোৎনবদা থৱায় হকচাং য়াওনা অচৌবা থৌদাং লৌবীরিবা লমদম অসিগী অখঙ-অহৈশিং অমদি হিরম অসিদা নৈনবীরিবশিংগী চাওরবা তেংবাঙ ফংজখি। মখোয়গী

তেংবাঙ অমদি কখোল্লুবা উকলগী থৌমীশিংগী অৱা-অনা থিদবা হোৎনজমনগী মহৈতনা লাইরিক অসি পুথোকচবনি।

লমদমসিগী লৈকায়-খুল, লোইজিং লোয়া, চীং-পাৎ, তুরেল মরুনচিংবশিংদা লৈরিবা উমংলাইগী খুভম অমদি লাইশঙশিংগী শক্তম চপ চানা পুথোল্লুবা হোৎনবদা মরুওইবা থৌদাং লৌখিবা

১। মোইরাংথেম জিল্লাঙম্বা - জেনরেল সেক্রেটরি, উকল।

২। মুতুম ঙানবা (মনিতোন) - কনভেনর, লাই লুপ, উকল।

৩। অকোইজম ইবোমচা - ইগজিক্যুটিভ মেম্বর, উকল।

৪। থৌনাওজম ইনুংঙানবা (রুহিচান্দ) -ইগজিক্যুটিভ মেম্বর, উকল।

৫। হিজম ইপুমচা - ভাইস প্রসিডেন্ট, উকল।

৬। ইরেংবম সনাখোম্বা - ইগজিক্যুটিভ মেম্বর, উকল।

৭। হাওজম ধন্নজিৎ - মেম্বর উকল

নচিংবশিংগী হোৎনবা কনবা অমদি মফুরুপ নুংশিবগী অচেৎপা ফিরেপ্লা মরম ওইরগা লাইরিক অসি পুথোকপা ঙমজবনি।

থোইদোক হেন্দোক্লা মণিপুরগী মপান্দা লৈরিবা উমংলাইশিং মরু ওইনা ম্যান্মার অমসুং বঙ্গলাদেশতা লৈরিবা উমংলাইশিংগী মরমদা অকুপ্পা ৱারোল পূন্নমক উকলগী পাউতাকলোই ওইরিবা মুতুৱা বহাদুরনা পুথোকপিরক্লুনা লাইরিক অসিদা হাপচবা ফংবা অসিগী তৌবিমল খঙবা উৎচরি। অতেনবা মতমগী মনুংদা মপুং ফাবা লাইরিক অসি পুথোল্লুবা হোৎনবদা অচৌবা থৌদাং লৌবীখিবা লোংজম অরুন (সোমোরেন্দ্রো) সেক্রেটরি, পল্লিসিটি, উকল অমসুং ইউ. কে. প্রিন্টরস, কংলা পার্ককী ইচিন-ইনাওশিংবু উকলনা থম্মোয়শেংনা থাগৎচরি।

চৈচৎ- ১৪।১০।২০১৫, চনম পারিহল (নবাচন্দ্রা) মৈতৈ
ইম্ফাল প্রসিডেন্ট, উকল

ꯑꯍꯣꯡꯕꯒꯤ ꯃꯦꯍꯣꯟ

ꯇꯤꯡꯂꯤꯡꯕ ꯀꯣꯡꯁꯨꯕ ꯍꯁꯃꯗꯒꯤ ꯇꯃꯗꯃ ꯑꯂꯤꯗ ꯅꯨꯊꯗꯦꯕꯉꯇꯕ ꯑꯍꯗꯤ ꯍꯦꯇꯪꯃꯒꯤ ꯍꯍꯃ ꯑꯔꯦꯗ ꯌꯣꯅꯇ ꯅꯨꯊꯗꯦꯅꯨꯕ ꯍꯩꯁꯩꯂꯤꯡꯒꯤ ꯖꯨꯊꯂꯤꯕꯣꯔꯥ ꯀꯗꯣꯉꯇꯕ ꯔꯦꯗꯨꯕ ꯁ꯭ꯃ꯭ꯍꯇꯦꯅ ꯇꯕꯦꯁ꯭ꯕ ꯑꯂꯤ ꯑꯃꯂꯤꯗꯤ ꯑꯑꯣꯊꯕ ꯑꯔꯦꯒꯤ ꯍꯕꯉꯁ ꯍꯂꯣꯒꯤ ꯑꯂꯪꯃꯕ ꯇꯤꯉꯇꯃ ꯁꯖꯇ-ꯁꯖꯇ ꯍꯦꯅ ꯑꯣꯊꯂꯤꯔꯇꯉꯇꯤ꯫ ꯍꯤꯕꯦꯅꯕꯤꯕ, ꯇꯃꯀꯕꯤꯕ, ꯁꯩꯂꯤꯊꯇꯕ ꯑꯍꯗꯤ ꯁꯩꯂꯤꯊ ꯁꯣꯌꯂꯤꯊꯇꯕꯤꯕꯃꯒꯤ ꯍꯁꯃ ꯅꯕ ꯍꯂꯦ ꯍꯂꯣꯒꯤ ꯇꯤꯉꯇꯃ ꯁꯩꯕꯨꯕꯕꯂꯨ, ꯍꯦꯇꯪꯃꯒꯤ ꯌꯦꯁ꯭ꯅꯌꯖꯇꯒꯤ ꯌꯇꯤꯌꯦ ꯑꯂꯤꯗ ꯇꯦꯅ ꯇꯕꯦꯁ꯭ꯕꯇ ꯑꯃꯂꯤꯗꯤ ꯍꯂꯣꯒꯤ ꯇꯤꯉꯇꯃ ꯌꯨꯃꯇ ꯇꯉꯖꯇ ꯇꯩꯕꯉꯇꯪ꯫ ꯑꯗꯨꯕꯨ ꯍꯂꯤꯗ ꯑꯩꯅꯣꯅꯇ ꯖꯇꯪꯊꯀꯣꯉꯖꯇꯗꯤ ꯔꯦꯗꯨꯕꯤ꯫ ꯁ꯭ꯃ꯭ꯍꯇꯦꯅ ꯑꯍꯂꯨꯃ ꯇꯦꯅ ꯇꯕꯦꯁ꯭ꯕꯒꯤ ꯍꯌꯌꯂꯤꯃ ꯇꯪꯊꯇ ꯍꯔꯪꯉꯂꯪꯃꯇ ꯍꯂꯉ ꯀꯣꯉꯇ ꯍꯤꯕꯣꯔ-ꯍꯤꯕꯣꯔ ꯅꯨꯗꯤꯃꯗ ꯇꯩꯇꯩꯇꯕ ꯇꯪꯖꯇꯁꯇ ꯇꯣꯌꯇꯕ ꯍꯀꯩ ꯁꯕꯤ꯫

ꯁ꯭ꯃ꯭ꯍꯇꯦꯅ ꯑꯍꯂꯨꯃ ꯁ꯭ꯃ꯭ꯍꯇꯦꯅ ꯇꯕꯦꯁ꯭ꯕꯒꯤ ꯍꯂꯉ, ꯍꯌꯌ ꯑꯍꯗꯤ ꯇꯤꯉꯇꯃ ꯍꯦꯅꯕꯉꯁꯇꯕ ꯇꯣꯌꯇꯕꯗ ꯑꯩꯅꯣꯅ ꯖꯇꯊꯇ ꯌꯦꯅꯔ ꯁꯍꯤꯊꯇꯕꯥ ꯇꯣꯅꯇꯇ ꯑꯃꯃꯕ ꯀꯩꯃꯦꯃ ꯇꯩꯍꯤꯊꯇꯕ ꯌꯣꯇꯤ꯫ ꯍꯂꯤꯒꯤꯗꯍꯉ ꯁ꯭ꯃ꯭ꯍꯇꯦꯅ ꯑꯍꯂꯨꯃ ꯁ꯭ꯃ꯭ꯍꯇꯦꯅ ꯇꯕꯦꯁ꯭ꯕꯒꯤ ꯍꯕꯃꯗ ꯇꯩꯕꯃꯕ ꯑꯕꯤꯕ ꯇꯦꯅꯕꯤꯉꯂꯤꯃ ꯖꯨꯔꯦꯂꯤꯃ, ꯇꯃ ꯑꯂꯤꯒꯤ ꯑꯅ'- ꯑꯇꯩꯂꯤꯃ ꯑꯍꯂꯨꯃ ꯀꯩ ꯖꯦꯃꯇꯤꯕꯂꯤꯉꯒꯤ ꯁꯃꯦꯅꯗꯃꯕ ꯔꯦꯃꯇ ꯇꯩ꯫ ꯑꯕꯤꯕ ꯇꯦꯅꯕꯤꯉ ꯇꯦꯅꯂꯨꯂꯤꯉꯗ ꯇꯩꯕꯃꯕ ꯁ꯭ꯃ꯭ꯍꯇꯦꯅꯒꯤ ꯌꯦꯕꯤ ꯇꯤꯅꯨꯔꯂꯤꯃ ꯑꯍꯗꯤ ꯑꯅ'- ꯑꯇꯩꯂꯤꯉꯒꯤ ꯌꯦꯅꯔꯇꯩꯊ ꯌꯤꯊꯀꯃ ꯌꯦꯕꯤꯇꯌꯤꯉꯕꯂꯤꯃ ꯁꯣꯂꯤꯊ-ꯅꯩꯃꯇꯤꯊꯂꯨꯇ ꯍꯂꯣꯒꯤ ꯍꯂꯉꯁꯤ ꯑꯦꯅꯇꯊꯗꯇ ꯍꯁꯃꯥ ꯌꯦꯊꯇꯇ ꯅꯀꯣꯉꯁꯨꯇ ꯍꯤꯔꯦꯃꯗ ꯖꯇꯉ- ꯂꯊꯇ ꯅ'ꯇꯊꯇꯕ ꯇꯣꯌꯇꯕ ꯍꯀꯩ ꯁꯕꯤ꯫

ꯑꯩꯅꯣꯅꯒꯤ ꯅꯨꯊꯇꯦꯅꯕꯣꯔ ꯑꯍꯗꯤ ꯖꯨꯊꯂꯤꯕꯣꯔꯥ ꯀꯦꯃꯉꯇꯕ ꯔꯦꯗꯨꯕ ꯁ꯭ꯃ꯭ꯍꯇꯦꯅ ꯑꯍꯂꯨꯃ ꯇꯦꯅꯀꯩ ꯀꯩꯕꯃ ꯑꯍꯗꯤ ꯇꯕꯦꯁ꯭ꯕꯇꯌꯤꯉꯕꯒꯤ ꯍꯕꯃꯗ ꯂꯉꯇꯦꯅꯕꯕꯂꯤꯉꯇ ꯇꯦꯅꯕꯤꯉ ꯑꯔꯦ ꯅꯂꯨꯇ ꯀꯃꯕꯤꯕꯃꯇꯪ꯫ ꯍꯂꯤꯍꯉ ꯑꯩꯅꯣꯅꯒꯤ ꯌꯦꯁ꯭ꯀꯣꯉꯌꯇꯤꯉꯑꯦꯅꯇꯤ꯫ ꯁ꯭ꯑꯔꯇꯂꯨ ꯑꯅ'-ꯑꯇꯩ ꯑꯔꯦꯒꯤ ꯍꯁꯣꯉꯃꯒꯤ ꯇꯦꯅꯕꯤꯉ ꯑꯇꯤ ꯖꯨꯀꯣꯉꯌꯅꯨꯕꯣ꯫ ꯇꯦꯅꯕꯉ ꯀꯕꯃꯒꯤ ꯖꯨꯀꯣꯉꯌꯅꯤꯕ ꯇꯦꯅꯕꯤꯉ ꯑꯇꯤꯍꯉ ꯍꯤꯔꯦꯃꯒꯤ ꯍꯀꯃꯗ ꯑꯔꯦꯃꯕ ꯔꯩꯕ ꯑꯃꯇꯊꯅꯤꯕꯥ ꯇꯣꯅꯇꯇ ꯑꯂꯦꯃ ꯅꯨꯇꯤꯒꯕꯂꯤꯁ ꯂꯤꯔꯌꯕꯇ ꯖꯨꯀꯣꯉꯖꯇ ꯗꯤꯉꯕꯤ ꯑꯍꯂꯨꯃ ꯖꯇꯂꯌ ꯗꯤꯉꯕꯤꯒꯤ ꯍꯇꯤꯖꯨꯕꯤ ꯂꯪꯇꯪꯕꯂ ꯂꯪꯃꯕꯗ ꯔꯦꯁ꯭ꯑꯊꯕꯤꯅꯨꯕꯪ꯫

[illegible]

[illegible]

[illegible]

[illegible]

[illegible]

[illegible]

1. [illegible] – [illegible]
2. [illegible] – [illegible]
3. [illegible] – [illegible]
4. [illegible] – [illegible]
5. [illegible] – [illegible]
6. [illegible] – [illegible]
7. [illegible] – [illegible]

[illegible]

[illegible]

[illegible] – [illegible] [illegible]

[illegible]

মনুংগী লমায়দা

১। লাইচৎ অমসুং শঙ

২। লাইরেন্বী ফৌওইবিগী মতা ৬

৩। লাই হরাউবগী তঙাইফদবা - ফমথৌ অমদি মশিল

৪। লাইবুঙথৌ মাপল লাইনুরা তরেৎ

৫। মায়কৈ ঙাকপা লাইশিং

৬। লাইফংথৌ মাপল, নিংথৌ পোংবা তরা

৭। নিংথৌ পোংবা তরাগী লাইপশিং

৮। উমংলাই ৯ পুথোকপা

৯। উমংলাই শরোই ৬১

১০। ঈরম-খোংলম - ৭

১১। মাইচৌ ৭ অমসুং তুংইনবশিং

১২। সনা লমওক

১৩। মশক নাইবা লাইনীংশঙ খরা

১৪। উমংলাইশিংগী লাইচৎ, শঙ, শক্তম অমসুং লৈফম।

১৫। 'অ' না হৌবা উমংলাইশিং

১৬। 'চ' না হৌবা উমংলাইশিং

১৭। 'ঈ' না হৌবা উমংলাইশি।

১৮। 'ক'না হৌবা উমংলাইশিং

১৯। 'হ' না হৌবা উমংলাইশিং

২০। ‘ক + খ’না হৌবা উমংলাইশিং

২১। ‘ল’ না হৌবা উমংলাইশিং

২২। ‘ন’ না হৌবা উমংলাইশিং

২৩। ‘ও’ না হৌবা উমংলাইশিং

২৪। ‘প + ফ’না হৌবা উমংলাইশিং

২৫। ‘স’ না হৌবা উমংলাইশিং

২৬। ‘থ + ত’ না হৌবা উমংলাইশিং

২৭। ‘ৱ’ না হৌবা উমংলাইশিং

২৮। ‘য়’ না হৌবা উমংলাইশিং

২৯। মরু ওইবা লাইগী পুঙ খরা

৩০। মরু ওইবা মৈতৈগী লাইফম খরা

৩১। মণিপুরগী মপান লমশিংদা লৈরিবা উমংলাইশিং

৩২। লাইরিক অসিগী মচাক লৌফমশিং

লাইচৎ অমসুং শঙ

মৈতৈশিংগী লাইগী লীক্লম / কাংলোন্দা লাইচৎ হায়বা অমা লৈ। লৈশেম নোংশেমঙৈগী লাইশিংনা শায়োল নৎত্রগা লাংওল মথং-মথং লাক্লুনা মপোক কয়া পোক্লকপা, শায়োল কয়া পুথোক্লুনা মথং-মথং চথরকপা, শমথরকপা, হুইথরকপা অদুবু লাইচৎ নৎত্রগা লাইহুই হায়না খঙনৈ। লৈশেম নোংশেমঙৈদা লৈখিবা লাইশিং অদুদগী চথখিবা হুইথখিবা লাইশিং অসিবু লাই-লাইদুগী মতুং ইন্না কাঙলূপ কাঙলূপ খায়দোক্লুনা লৈরিবা অসিবু লাইচৎ তিন্নবা হায়না লৌনরি।

মালেমদা লৈরিবা উমংলাইশিং অসিসু লাইচৎ অমমমগী মনুংদা লৈ। লাইফম অমদা লৈরিবা লাই অদুগী ৱারী লীখুল নীংথিনা থিদুনা য়েংলগা লাইদুগী লাইচৎ খঙবা ঙমই। লাইচৎকী মতুং ইন্না লাইদুগী লাইশোল-তীনশোন, হৈকৎ-লৈকৎ, থৌনি -থৌরম পূন্নমক পাঙথোক্লে। লাইচৎ তিন্নবা লাই মশেন্দি অকক্লবা লাইদুগী লাইশোল-তীনশোল, হৈকৎ-লৈকৎ খঙদ্রবসু লাইদুগী লাইচৎ খঙলবদি লাইচৎতুগী মতুং ইন্না হৈকৎ-লৈকৎ, থৌনি-থৌরম, লাইশোল-তীনশোল তৌবদা থোইদোক্লা অকায়বা লৈতে হায়না লৌনৈ। মসিদা নত্তনা থৌরম পাঙথোক্কদৌরিবা লাইদুগী লাইশক লাইচৎ খঙদনা থৌনি থৌরম, হৈকৎ-লৈকৎ পাঙথোকপা হায়বসি লাইদুদা লঙজবা ওইনা থোক্কনি।

লাইচৎকী মতুং ইন্না উমংলাইশিং অসি ফূরা, শঙলেন, লংমাই হায়না মখল ৩ থোক্লা অমুকসু খায়দোকই। মসিবু উমংলাইগী শঙ হায়রগসু খঙনৈ। খায়দোক্লিবা শঙ ৩ অসি মরুওইনা অমাইবীশিংগী মরক্তা চৎনৈ। অসি নত্তবা অমাইবা, পেনা, অমাইবী মপা-মচা শঙ-৩ হায়বা অমসু লৈরি।

অসুন্না লৈরিবা শঙ অহুম অসিগী মতুং ইন্না অমাইবীশিংসু ফূরা অমাইবী, শঙলেন অমাইবী, লংমাই অমাইবী হায়না তোঙান-তোঙান লৈরি। উমংলাইগী লাইথৌ পাঙথোকপা মতমদা লাই অদুগী লাইচৎকী মতুং ইন্না লৈরিবা শঙ-শঙগী অমাইবীনা লৈহল থৌরম পাঙথোক্কনি, অমনা হেক্তা তৌশিনবা য়াদে।

লাইচৎকী মতুংইন্না লাই নুপা ৩ অমসুং লাই নুপী ৩, লাই ৬ অসিদগী লৈরিবা লাইশিং অসি শমথরকপা, চথরকপা, থংথরকপনি হায়না লৌনৈ। লাই নুপা ৩ অদুদি (১) অতিয়া শীদবা/ নোংশাবা (২) অশীবা / অতিংকোক শীদবা / সনামহী অমসুং (৩) কোঞ্জিল তিংথোকপা / পাখঙবা অসিনি। হায়রিবা লাই নুপা ৩ অসিদগী লৈরিবা লাই নুপাশিং অসি মথং-মথং চথরকপনি। লাই নুপী ৩ অদুদি; (১) লৈমরেল (২) নোংথাঙলৈমা অমসুং (৩) লাইখুরেম্বী অসিনি। লৈরিবা লাই নুপীশিং অসি হায়রিবা লাই নুপী ৩ অসিদগী মথং-মথং চৎথৈ।

লাই নুপাশিং অসিগী চৎথরকপা / শমথরকপা তোঙান-তোঙানবা লাইশিং অদুদি ঃ

১। অতিয়া শীদবা / নোংশাবা;

কোরৌ নোংদোল লৈরোল ৯ শেম্বা, থৱায় পানবা পূম্নমক্কী পোক্ক-হৌনফম, তূংনফম পোথাফম ওইবা লাইনি। কোরৌ নোংদোলগী মথক্তা নুংশিৎকী লৈবাক্তা মপু মাবু নীংদুনা লৈবা লাইনি।

অতিয়া শীদবা / নোংশাবগী লাইচৎতা লৈরিবা লাইশিংদি; (১) নোংশাবা (২) চাখাবা (৩) মার্জিং (৪) লুৱাংনিংথৌ (৫) লাংবুম নিংথৌ (৬) সন্নুম নিংথৌ (৭) থৱারেন (৮) পোনবি লুৱাংবা (৯) সিংতাবুং (১০) পোইরৈতোন (১১) খুনথিবা (১২) পুদাংকোই, (১৩) নূংপোকপা (১৪) নূংগাং মহারাবা (১৫) চীংখৈ নিংথৌ (১৬) মহৌ নিংথৌ (১৭) উতিন উকাং নিংথৌ (১৮) ঈনপুনলেন (১৯) ইতাইরেন (২০) মকুরেন (২১) থোংথোক কারান (২২) অন্দ্রো খুল্লাকপা (২৩) চেংঙা (২৪) থৱা (২৫) কৌব্রু (২৬) ওংজা নিংথৌ (২৭) খম্নুং থোংঙারেল হায়রিবা লাইশিং অসি লাইচৎ অসিগী মনুংদা লৈবা লাইশিংনি। লাইচৎ অসিগী মনুংদা লৈরিবা লাইশিং অসিনসু লাংওন শায়োল তৌদুনা ওইখিবা তোঙান-তোঙানবা মমিং থোনবা লাই কয়া অমসু অমুক লৈরি। হায়রিবা লাইশিং অসিসু লাইচৎ অসিগী মতুং ইন্না লাইথৌ তৌগনি। লাইথৌদি ফূরা শঙগী মাইবীনা তৌগনি।

২। অশীবা / অতিংকোক শীদবা / সনামহী;

তেংবান মপুনা মালেম, থৱায় পানবা অচৎ-চত্তা পূম্নমক শেম্নবা থৌশীখিবা লাইনি। মালেম শেম্নবা মপুনা থৌশীখিবা অদু নোংবু খঙনদুনা অশীবা কৌএ। মপুনা লাংওন শান্নদুনা ইকোক-কোকপা, ইহাং-হাংবা, কোরৌ

মালেম লৈত্রিঙৈ মতমদা লৈচিল খোমজিন্দুনা ব্রাখল তৌদুনা লৈবা মতমদুবু অতিংকোক কৌএ। মপুগী লাংওলনি মশানি হায়বগী অতিংকোক শীদবা কৌএ। তাইবংপাল কোরৌ মালেম অচৎ-চত্তা পূন্নমক মশাদগী শন্দোরক্তুনা শন্না লৈবা, মহাক্কী মশেক মঙালনা শন্না লৈ হায়বগীদমক শন্না মহী (সনামহী) কৌএ। লাইনিংথৌ অসিদগী শমথরকপা চথ্থরকপা লাইচৎকী লাইশিংদি ঃ-

(১) সামদোন অয়াঙবা, (২) খাকপা পুরাং পুরৈরোম্বা (৩) নোংপোক (৪) সরারেন (৫) পুথিবা (৬) লোইয়ালাকপা (৭) ময়াং নহা সারৈ থেকপা (৮) য়োইমোংবা (৯) সনামহী (১০) থোংনাং নিংথৌ (১১) তাউরোইনাই (১২) কুপত্রেং (১৩) খুমু তুংইন্নবা (১৪) ব্রাংথা মৈরোইনবা (১৫) ব্রাইকোক সরিবা (১৬) লাইনিংথৌ হনবা (১৭) য়েনলাংবা (১৮) হঙ্গোই নিংথৌ (১৯) সেংপান (২০) ব্রাংবরেন (২১) ব্রাখা লাকপা (২২) কৈরাউ লাকপা (২৩) খোংজি লাকপা (২৪) অরোইনুং (২৫) লোকনিংথৌ (২৬) ঈশিং চাইবা (২৭) নোংকাচেং (২৮) ব্রানঙৌবা (২৯) নুংকা সিংপাক (৩০) মোংবহনবা (৩১) পল্লু লৈয়েনবা (৩২) ওকসুরাকপা (৩৩) থোঙাইবা (৩৪) য়ুচেং (৩৫) খোরিফাবা (৩৬) কোরৌহনবা (৩৭) য়ুহা (৩৮) পাঙ্গলবা (৩৯) কৌবরেল (৪০) কম্বোংপুৎ (৪১) ঈরুম-নিংথৌ অসিনচিংবশিং অসি অশীবা লাইচৎকী লাইশিংনি।

লাইচৎ অসিদা লৈরিবা লাইশিং অসিনসু তোঙান তোঙানবা মমিংশিংদা শায়োল-লাংওল তৌদুনা ওইখিবা লাই কয়া মফম কয়াদা লৈরি। লাইচৎ অসিগী মনুংদা লৈবা হায়রিবা লাইশিং অসিসু লাইচৎ অসিগী মতুং ইন্না লাইথৌ তৌগনি। লাইশিংগী লাইথৌদি ফূরা শঙগী মাইবীনা তৌগনি।

৩। কোঞ্জিল তিংথোকপা / পাখংবা ঃ-

কোঞ্জিল তিংথোকপা তাইবংপানগী হকচাংবু খঙনবা নুংলোন্দা লৈবা লাইনি। তেংবান মপু শীদবনা মালেম শেম্বা লোইরদুনা থব্রায়পানবা অচৎ-চত্তা পূন্নমক শেম্বা লোইরবদা তাইবং কূম্মৈ য়েংলগে খন্দুনা মচা অমদা ফম্বাল শিন্নগে খন্দুনা মচা অহুমমক্তা নোংথৌ মখোঙ কোয়নৌ-ও, হান্না থুংলবদা সনা ফম্বান পীদুনা লৈপাক্কী নিংথৌ ওইহনগে হায়খি। অতিয়া শীদবা অশীবা অনীমদি খোঙলৈ থুনা নোংথৌ মখোঙ কোয়বা চৎখি। মচা অতোনবা কোঞ্জিন তিংথোকপদি নোংথৌ মখোঙদি লৈতে হায়দুনা পম্থৌগী ফানখোংবু ৭ লক কোয়দুনা মপাবু খুরুমখি। মপাগী মতীক অচৌবা মঙম অরুববু খঙই হায়বগী পাখংবা কৌখি।

পাখঙববু খোমদোনবা হায়নসু কৌএ। লৈবাক্কী মপুরেল ওইবা লাইনি। লাইনিংথৌ অসিগী লাইচৎতা লৈরিবা লাইশিংদি ঃ- (১) কোংলৌরেল অপানবা (২) পাখংবা (৩) নাউহন অহনবা (৪) খল্লাংবা (৫) মুৱা নিংথৌ (৬) তাউথিংমাং (৭) য়াংগোই নিংথৌ (৮) তুবু চীংনিংথৌ (৯) অচাবা (১০) য়াংগোই (১১) থাংজিং (১২) সেন্ত্রেং (১৩) ঈকোপ নিংথৌ (১৪) আয়াপা (১৫) লৈকাচেং (১৬) ৱানমুবা (১৭) নুংজেংবা (১৮) নোংথিলচাইবা (১৯) য়ৌঙাইবা (২০) কোংতিংলেন (২১) শমুরৌলাকপা অসিনচিংবনি।

হায়রিবা লাইশিং অসিনসু লাংওন-শায়োল তৌদুনা ওইবা লাইচৎ অসিগী লাই কয়াসু লৈরি। লাইচৎ অসিগী মনুংদা লৈরিবা লাইশিংগী লাইথৌদি শঙলেন শঙগী মাইবীনা তৌগনি।

লাই নুপীগী লাইচত্তা লৈরিবা লাইশিং অদুদি ;

১। লৈমরেল ঃ - তেংবান মপুনা মথন্তা লৈবা নুংঙাইত্রদুনা কোরৌ নোং, মালেম অচৎ-চত্তা থৱায় পানবা পূম্নমক্কী থৌশিন থৌদা পাঙমিন্নরগে খন্দুনা মশাগী ওয়থংবা শাখায়দগী ইহান-হান্না পুথোকখিবা লাইরেম্মনি। তাইবং থৱায় পানবা পূম্নমক্কী থৌদোক কূম্মে য়েংদুনা লৈরিবী লাইরেম্মা লৈমরেলনি। লাইরেম্মা অসিগী লাইচত্তা লৈরিবা লাই নুপীশিং অদুদি ঃ- (১) য়ারিরোক (২) হীরৈমা (৩) ঈরাই লৈমা (৪) হীকুবী (৫) তরুং লৈমা (৬) য়ুমজাউ লৈমা (৭) উশোইলৈমা (৮) পেতঙা (৯) চীনবান (চীংবা) লৈমা (১০) ঈরোং লৈমা (১১) নোংগা লৈমা (১২) ইচুম লৈমা (১৩) চেঙলৈমা (১৪) চীংঙালৈমা (১৫) হেবোক লৈমা (১৬) হিয়াংথাং লাইরেম্মা (১৭) য়াইরৈমা (১৮) য়াইকুবী (১৯) হীপোকপী (২০) য়াইপোকপী (২১) নুংথেল লৈমা (২১) য়াওরৈমা (২৩) ঈরৈমা (২৪) নুমিৎলৈমা (২৫) লোকলাও লৈমা (২৬) খাঙত্রম হুইমু লৈমা (২৭) চীংথাং লৈমা (২৮) লাংজিং লৈমা (২৯) খল্লাংতাউবী (৩০) খুল্লৈমা (৩১) ইমোইনু (৩২) চেংলৈমা অসিনচিংবশিং অসিনি। অসিদসু নত্তনা লাইরেম্মা অসিগী লাইচত্তা লৈরিবা লাইশিং অসিনসু লাংওন শাইয়োল ওইখিবা লাইরেম্মা কয়া তোঙান-তোঙানবা মমিংশিং থোন্দুনা মফম কয়াদা লৈরি। লাইরেম্মা লৈমরেলগী লাইচৎতা লৈরিবা লাইশিং অসিগী লাইথৌদি লংমাই শঙগী অমাইবীশিংনা তৌগনি।

২। লাইনুরা নোংথাঙলৈমা; তেংবান মপুগী থৌদা মতুং ইন্না অশীবনা মালেম লৈশেম্ববু হরাবনা হঞ্জিল-হঞ্জিল থুগাইরবদা অশীবনা তেংবান মপুদা

ৱাকৎলবদা তেংবান মপুনা খোয়দৌদগী নুরা মতুম অমা লৌথোক্লে, থম্মোয়দগী য়াইবী লৌথোক্লগা হাপ্তুনা থৱায়পানবা হায়বদু ওইহন্নবা মীৎলুদগী চেংলৌ শক্তম পুথোক্তুনা চঙখোনবী খোইমোম লাইনুরা অমা পুথোক্তুনা পাউশা ঈশৈ শক্তুনা পূক্লিং হূরবা জগোই শাদুনা হরাববু নাউশুমদুনা থল্লগা মালেম লৈশেম্বা লোইশিল্লবদা খোইমোম লাইনুরানা মপন-পম্বৌদা মমিং, মশিল, লৈফম্বু হংজরকই। মদুদা তেংবানবা মপুনা পাউখুম্লদুনা হায়রকই ইপাগী হকচাংদগী লৌথোক্লগা শেমদুনা নোংদোলদা থমই হায়বগীদমক নঙগী নমিংদি নোংথাঙলৈমা থোল্লবনে, নংদি তরংদা খৌশাবী লকলিদা য়ুমশাবী ওইদুনা তরং অহাঙবসিদা লৈরো, নশিনদি নুমিৎ খূদিংগী ওন্ন-ওন্না পাঙলো হায়নবু থৌশিনখিবী লাইনুরানি। লাইনুরা অসিগী লাইচত্তা লৈরিবা লাই নুপীশিংদি;

(১) পান্থোইবী (২) তান্থোঙলৈমা (৩) লেমথোংলৈমা (৪) লমদেংলৈমা (৫) হৈনৌবোক লৈমা (৬) তাংজিং লৈমা (৭) চনিংলৈমা (৮) নূংগোইবী (৯) কোলোয়লৈমা (১০) থুমলৈমা (১১) ঙারৈমা (১২) থারৈমা (১৩) ফৌওইবী (১৪) য়োৎলৈমা (১৫) ৱাত্রৈ সিনহৈবী (১৬) কোনুলৈমা (১৭) খাকপা নিংথৌ চনু (১৮) মোইনু চনু (১৯) পিথেৎলৈমা (২০) লেরালৈমা (২১) লাইন থাবী (২২) খাবী লুকোক চনু (২৩) লিক্লাবিচা (২৪) য়াইবীলৈমা (২৫) পিথ্রাই খোংদ্রাইবী (২৬) সরীকলৈমা (২৭) পুকস্রি লৈমা (২৮) লৈমা নূংলাওবী (২৯) খাম্বী ইয়েংচা (৩০) লংমাই লৈমা (৩১) চীংজ্রোইবী (৩২) ৱাইকৈলৈমা (৩৩) থোঙঙাক লৈমা (৩৪) শিতা নুপী (৩৫) চরাং লৈমা (৩৬) কৌজেং লৈমা অসিনচিংবা অসিনি। লাইনুরা অসিগী লাইচৎতা লৈরিবা লাই নুপীশিং অসিগী মনুংদা লৈরিবা লাইশিং অসিনসু লাংওন শাইয়োল তৌদুনা তোঙান তোঙানবা মমিং কয়া থোনবা লাই নুপী কয়া অমসু লৈরি। হায়রিবা লাইশিং অসিসু লাইচৎ অসিগী মতুং ইন্না লাইথৌ তৌগনি। লাইচৎ অসিগী মনুংদা লৈবা লাই মখৈদি শঙলেন শঙগী অমাইবীশিংনা লাইথৌ থৌরম পাঙগনি।

৩। লাইরেম্মা লাইখুরেম্বী; - লাইখুরেম্বীদি লৈমরেলগী লাইচৎনি, লাইচৎ লাইহুই পুয়াগী মতুং ইন্না উমং খুন্থোংদা ফম্বাল লিংলবদি লাইখুরেম্বী কৌই।

লাইরেম্বা লাইখুরেম্বীগী লাইচত্তা লৈরিবা লাই নুপীশিংদি (১) লৈনাওতাবী (২) লাইস্না (৩) চীৎনুলৈমা (৪) থমনুলৈমা (৫) অহুমনু (৬)

অরৈনু (৭) থেরেলোংবম চনু (৮) তোনথাংনু (৯) সৌবোন লৈমা হায়রিবা লাইশিং অসিনি। হায়রিবা লাই নুপীশিং অসিনসু লাংওল শাইয়োল কয়া তৌদুনা ওইখিবা লাই নুপী কয়া অমসু লৈরি। লাইখুরেম্বী লাইচৎকী লাইশিং অসিদি লংমাই শঙগী অমাইবীশিংনা লাইথৌ থৌরম পাঙগনি।

[illegible]

[illegible]

[illegible]

[illegible]

[illegible]

[illegible]

꯳॥ [illegible]

[illegible]

(꯱) [illegible] (꯲) [illegible] (꯳) [illegible] (꯴) [illegible] (꯵) [illegible] (꯶) [illegible] (꯷) [illegible] (꯸) [illegible] (꯹) [illegible] (꯱꯰) [illegible] (꯱꯱) [illegible] (꯱꯲) [illegible] (꯱꯳) [illegible] (꯱꯴) [illegible] (꯱꯵) [illegible] (꯱꯶) [illegible] (꯱꯷) [illegible] (꯱꯸) [illegible] (꯱꯹) [illegible] (꯲꯰) [illegible] (꯲꯱) [illegible] (꯲꯲) [illegible] (꯲꯳) [illegible] (꯲꯴) [illegible] (꯲꯵) [illegible] (꯲꯶) [illegible] (꯲꯷) [illegible] (꯲꯸) [illegible] (꯳꯰) [illegible] (꯳꯱) [illegible] (꯳꯲) [illegible] (꯳꯳) [illegible] (꯳꯴) [illegible] (꯳꯵) [illegible] (꯳꯶) [illegible] (꯳꯷) [illegible] (꯳꯸) [illegible] (꯳꯹) [illegible] (꯴꯰) [illegible] (꯴꯱) [illegible]

[illegible]

꯴॥ [illegible]

[illegible]

[illegible]

[illegible]

[illegible]

[illegible]

[illegible]

[illegible]

[illegible]

[illegible]

৪।। [illegible]

[illegible]

[illegible]

(১) চিৎনুলৈমা চিৎমিংনবী (২) হাইনু লৈমা হাইমিংনবী, (৩) খোংজি নূংলাইবম চনু লেন্নৈ ঙারা ঙাওইবী (৪) ৱাকচিং হাওকোনবম চনু নিংঙেম নুরাবী (৫) তোইবী কোনমিংনবী কোল্লাংনু (৬) নোইনু থুমলৈমা থুমওইবী।

[illegible]

১।। [illegible]

লাই হরাউবগী মরুওইবা ফমদৌ অমসুং মশিল ঃ

১। লারোই ওইরিবা লাইদি য়েনবীকাপ্পনে, লাগী মরম পুন্নমক শীনগনি।

২। শীংলোই ওইরিবা লাইদি য়েনবীরুংবনে, শীংগী মরম পুন্নমক শীনগনি।

৩। লৈরোই ওইরিবা লাইদি মোরিয়াবনে, লৈগী মরম পুন্নমক শীনগনি।

৪। অশিন অরাং ওইরিবা লাইদি চান্দেবা, খোংদেবা অনিনে, লাই হরাউরিবা অদু মপূং ফানবা হোৎনগনি।

চৎনবীগী মতুংইন্না শীংলোইনা মাইবা, লারোইনা পেনা অমসুং লৈরোইনা অমাইবী লৌগনি।

মাইবরেল ৫ ঃ

১। কোন্দে নাকথিংমাই ২। নোংচুপ হাওরোংমাই ৩। থিংকোন মরিংমাই শঙ্গোং ৱাকুমাই ৪। য়োইনৌ লাংপোকমাই অমসুং ৫। পনম য়াংকোকমাই

ꯂꯥꯏ ꯍꯔꯥꯎꯕꯒꯤ ꯃꯔꯨꯑꯣꯏꯕ ꯊꯧꯔꯝ ꯑꯃꯁꯨꯡ ꯃꯁꯤꯟ :

꯱॥ ꯂꯔꯣꯏ ꯑꯣꯏꯔꯤꯕ ꯂꯩꯃꯥ ꯍꯪꯖꯕꯤꯕꯗꯒꯤ ꯂꯥꯏꯒꯤꯪ, ꯂꯥꯏꯒꯤ ꯃꯔꯝ ꯆꯨꯝꯊꯣꯛꯄ ꯅꯤꯡꯒꯥꯏꯕꯤ

꯲॥ ꯅꯤꯡꯊꯧ ꯑꯣꯏꯔꯤꯕ ꯂꯩꯃꯥ ꯍꯪꯖꯕꯤꯕꯗꯒꯤꯪ, ꯅꯤꯡꯊꯧꯒꯤ ꯃꯔꯝ ꯆꯨꯝꯊꯣꯛꯄ ꯅꯤꯡꯒꯥꯏꯕꯤ॥

꯳॥ ꯂꯥꯏꯔꯣꯏ ꯑꯣꯏꯔꯤꯕ ꯂꯩꯃꯥ ꯃꯔꯤꯍꯦꯕꯒꯤꯪ, ꯂꯥꯏꯒꯤ ꯃꯔꯝ ꯆꯨꯝꯊꯣꯛꯄ ꯅꯤꯡꯒꯥꯏꯕꯤ॥

꯴॥ ꯑꯅꯤꯁꯨ ꯑꯔꯨꯡ ꯑꯣꯏꯔꯤꯕ ꯂꯩꯃꯥ ꯄꯦꯁꯃꯪꯕ, ꯍꯣꯡꯃꯪꯕ ꯑꯃꯤꯪ, ꯂꯥꯏ ꯍꯔꯥꯎꯔꯤꯕ ꯑꯃꯨ ꯃꯆꯨꯡ ꯊꯦꯡꯕ ꯍꯣꯟꯗꯒꯅꯤ॥

ꯄꯟꯗꯕꯒꯤ ꯃꯍꯨꯡꯁꯦꯡꯗ ꯅꯤꯡꯊꯧꯗ ꯃꯍꯥꯕ, ꯂꯥꯏꯔꯣꯗ ꯆꯪꯗꯦ ꯑꯃꯅꯨꯡ ꯂꯥꯏꯔꯣꯗ ꯑꯃꯍꯥꯕ ꯂꯥꯏꯒꯅꯤ॥

ꯃꯍꯥꯕꯔꯤꯪꯟ ꯷

꯱॥ ꯈꯣꯡꯖꯣꯝ ꯂꯣꯛꯇꯥꯡꯃꯍꯥ, ꯲॥ ꯂꯣꯡꯆꯨꯝ ꯍꯣꯡꯈꯔꯣꯡꯃꯍꯥ, ꯳॥ ꯇꯥꯡꯈꯣꯁ ꯃꯔꯥꯡꯃꯍꯥ ꯅꯁꯇꯣꯡ ꯄꯈꯨꯃꯍꯥ, ꯴॥ ꯍꯣꯗꯣꯝ ꯂꯣꯡꯆꯣꯡꯃꯍꯥ ꯑꯃꯅꯨꯡ ꯷॥ ꯆꯥꯛꯆꯥ ꯍꯣꯡꯈꯣꯡꯃꯍꯥ

লাইবুংথৌ মাপল লাই নুরা তরেৎ

লাইবুংথৌ মাপল ঃ-

১। কাংচাউপা, ২। লৈহক য়াসাবা, ৩। লৈনোং থমপা, ৪। নোংতমলেন য়াশাবা, ৫। কুরুম য়াংবী, ৬। লৈখোমতাউ, ৭। তাংমরিংপা, ৮। লোঙচুমপা, ৯। উইথা পোংথাংঙাং

লাইনুরা তরেৎ ঃ-

১। হৈপোক লৈমা মোনশাম্বী। ২। ললহামপুঙ লৈমা হেনমোইবী।
৩। নোংমৈপুঙ লৈমা ইমোইনু। ৪। চীংঙা লৈমা লালহৈবী।
৫। লাংচিং লৈমা পিয়াইনু। ৬। লিৱা লৈমা তেংগোল চাইবী।
৭। পিশুম লৈমা শাফবী

[illegible]

[illegible] :-

꯱॥ [illegible], ꯲॥ [illegible], ꯳॥ [illegible], ꯴॥ [illegible], ꯵॥ [illegible], ꯶॥ [illegible], ꯷॥ [illegible], ꯸॥ [illegible]

[illegible] :

꯱॥ [illegible]

꯲॥ [illegible]

꯳॥ [illegible]

꯴॥ [illegible]

꯵॥ [illegible]

꯶॥ [illegible]

꯷॥ [illegible]

মায়কৈ ঙাকপা লাইশিং

চুথেক মরী ঙাকপা লাইদি ঃ

১। খা সম্থোং (নোংলম) চুথেক্তা থাংজিংনা চুক ফাদুনা ঙাকই।

২। নোংপোক (মীৎলম) চীংখৈদা মার্জিংনা চুক ফাদুনা ঙাকই।

৩। মৈরা চুথেক্তা (মৈরম) ৱাংবলেননা চুকখোক ফাদুনা ঙাকই।

৪। কৌব্রু চুথেক্তা (নুংশিৎলম) কৌবরেলনা চুকখোঙ ফাদুনা ঙাকই।

চুথেক মরী চুকখোঙ মরী অসিবু থাংজিং, মার্জিং, ৱাংবলেন, কৌব্রু হায়না শৈথাগনি মসিবু পল্লান্দবী হায়না কৌই। পাখঙবনা ফম্বাল তোংবদা লাই মরী অসিনা কংলাগী শঙজি মরিমক্তা ফমদুনা লৈবাক লেংদ হাইদনবা ঙাকখি। *(মরী অসিবু থৱা, চেঙা, য়ুচেং, য়ুহা হায়নসু খঙনৈ। থৱানা- লাইজিলম চেঙানা-লীকলম য়ুচেংনা মৈরম য়ুহানা- নুংশিৎলম)*

চুথেক মরী ঙাক্লিবা লাইগী লাইমিং

১। থাংজিংদি চীংমিংনি - লাইমিংদি খোয়রেল লাই, মোইরাং কশারেল, খকলেনচী কৌই।

২। কৌব্রুদি চীংমিংনি- লাইমিংদি অসুপ্পা, কৌবরেল, কৌরেংঙেং

৩। ৱাংব্রেলদি চীংমিংনি লাইমীংদি - মরাম- চীংহুকুপ

৪। মর্জিংদি চীংমিংনি লাইমিংদি - থঙব্রায় মরনিংথৌ, মার থাঙমিহনবা

লাইখালোন নোংলেমৈন

মায়গৈ মরী ঙাক্লিবা লাইদি ঃ

১। মখা মায়কৈদি খানা চাউবা (ব্রাংবরেল) না ঙাকই।

২। অব্রাং মায়কৈদি মার্জিংনা ঙাকই।

৩। নোংপোক চীংখৈ মায়কৈদি নোংপোক নিংথৌনা ঙাকই।

৪। নোংচূপ মায়কৈদি লোইয়ালাকপা (তোলোংখোম্বা)না ঙাকই।

থোংনাং নিংথৌ, লোইয়ালাকপা, হঙ্গোই নিংথৌ, থাংজিং, ব্রাংব্রেন, উতিন উকাং নিংথৌ, পনম নিংথৌ (নোংখোংবা), মার্জিং, লৈনুং থোঙঙারেল, অমদি সোরারেলনচিংবা লাই ১০ অসিবু মায়কৈ ঙাকপা লাই ১০ হায়না খঙনৈ।

[illegible]

[illegible] :

꯱॥ [illegible]

꯲॥ [illegible]

꯳॥ [illegible]

꯴॥ [illegible]

[illegible]

[illegible]

[illegible]

꯱॥ [illegible]

꯲॥ [illegible]

꯳॥ [illegible]

꯴॥ [illegible]

[illegible] :

꯱॥ [illegible]

꯲॥ [illegible]

꯳॥ [illegible]

꯴॥ [illegible]

[illegible] ꯱꯰ [illegible] ꯱꯰ [illegible]॥

লাইফংথৌ মাপল, নিংথৌ পোংবা তরা

পাখঙবনা মহাক্তগী চিংথোকখিবা লাইফংথৌ মাপল অদুদি (১) লাইয়িংথৌহনবা (২) খম্লাংবা (৩) মোংবহনবা (৪) চাখাবা (৫) নাউহন (৬) মুৱা নিংথৌ (৭) লুৱাং পুন্সিবা (৮) মার্জিং (৯) কৌব্রু অসিনি। লাই নুপা ৯ অসিবু পাখঙবগী ফমলুপ, নিংথৌ পোংবা তরা অমদি উমংলাই মাপল হায়নসু খঙনৈ।

নিংথৌ পোংবা ১০ গী লাইপাশিং ঃ

১।	খুরাই লাকপদি	-	লাইয়িংথৌহনবনি।
২।	ৱাংখৈরাকপদি	-	মোংবা হনবনি।
৩।	নোংথোনবদি	-	খম্লাংবনি।
৪।	পুখ্রম্বদি	-	চাখাবনি।
৫।	খ্বাইলাকপদি	-	নাউহননি।
৬।	য়াইস্কুল্লাকপদি	-	মুৱা নিংথৌনি।
৭।	অহল্লুপ লাকপদি	-	লুৱাং পুন্সিবনি।
৮।	হিয়াংলোয় হঞ্জবদি	-	মার্জিংনি।
৯।	চোংখানবা হঞ্জবদি	-	কৌব্রুনি

[illegible]

[illegible] (꯱) [illegible] (꯲) [illegible] (꯳) [illegible] (꯴) [illegible] (꯵) [illegible] (꯶) [illegible] (꯷) [illegible] (꯸) [illegible] (꯹) [illegible]꯫ [illegible]꯫

[illegible] ꯱꯰ [illegible] :

꯱꯫ [illegible] — [illegible]
꯲꯫ [illegible] — [illegible]
꯳꯫ [illegible] — [illegible]
꯴꯫ [illegible] — [illegible]
꯵꯫ [illegible] — [illegible]
꯶꯫ [illegible] — [illegible]
꯷꯫ [illegible] — [illegible]
꯸꯫ [illegible] — [illegible]
꯹꯫ [illegible] — [illegible]꯫

উমংলাই মাপল অসি পুথোকখিবা

(উমংলাই মাপল কৌবা লাইরিক্কী মতুংইন্না)

১। মপুগী মিৎ য়েৎতগী মুবানিংথৌ থোকএ।
২। মপুগী মিৎ ওয়দগী লাইনিংথৌ হনবা থোকএ।
৩। মপুগী নাকোং য়েৎতগী মোংবহনবা থোকএ।
৪। মপুগী নাকোং ওয়দগী নাউকন থোকএ।
৫। মপুগী নাতোন য়েৎতগী চাখাবা থোকএ।
৬। মপুগী নাতোন ওয়দগী কৌবরেন থোকএ।
৭। মপুগী য়াদগী খন্নাংবা থোকএ।
৮। মপুগী ঈশিং থোঙদগী লুবাং পুন্সিবা থোকএ।
৯। মপুগী পেং থোংদগী মার্জিং থোকএ।

[illegible]

([illegible])

꯱॥ [illegible]॥

꯲॥ [illegible]॥

꯳॥ [illegible]॥

꯴॥ [illegible]॥

꯵॥ [illegible]॥

꯶॥ [illegible]॥

꯷॥ [illegible]॥

꯸॥ [illegible]॥

꯹॥ [illegible]॥

উমংলাই শারোই ৬১

ইরেং পুরারিদগী লৌথোক্লকপনি

১। কৌব্রু শারোই লুচিংবসি ঙৌনিবা কৌএ।
২। লোইয়ালাকপা শারোই লুচিংবসি তিংচোবা কৌএ।
৩। থাংজিং শারোই লুচিংবসি চারেং মাইরোন কৌএ।
৪। ৱাংব্রেল শারোই লুচিংবসি রোংবা কৌএ।
৫। মার্জিং শারোই লুচিংবসি মাইরোং মাইহৎ কৌএ।
৬। কৌব্রু শারোই নিংথৌগী মনাইসি থোংয়ে কাবা কৌএ।
৭। লোইয়ালাকপা শারোই নিংথৌ মনাইসি হোরিয়নি।
৮। সনা তরংবা কৌএ।
৯। সনা অমুবা কৌএ।
১০। সনা অথোইবী কৌএ।
১১। সনা লাইখুরেনবা কৌএ।
১২। সনা তরংখোম্বী।
১৩। সনা তরংঙানবী
১৪। সনা নোংনিংখোম্বী।
১৫। সনা মনিকখোম্বী।
১৬। সনা নোংনিং কোতপী।
১৭। সনা অমুবী কৌএ।
১৮। সনা মিংখিং ঙানবী।
১৯। সনা খোংচোম্বী কৌএ।
২০। সনা অঙৌবী কৌএ।
২১। সনা নিংনে খোনবী।
২২। সনা কোইলুবী।
২৩। সনা খোম্বী কৌএ।

২৪। সনা চনিংখোন্বী।
২৫। সনা তোরিয়া কৌএ।
২৬। সনা চেরোবী কৌএ।
২৭। সনা লেনবী কৌএ।
২৮। সনা মাইহৃত কৌএ।
২৯। সনা অথোইবী
৩০। সনা অহনবী
৩১। সনা লাইমী সনা অতোনবী
৩২ সনা লাইরেল খোন্বী কৌএ।
৩৩। সনা হোরীলা নংকাই কৌএ।
৩৪। সনা চাইরেং মাইরোং কৌএ।
৩৫। সনা মাইহৃত কৌএ।
৩৬। সনা চাইরেং মাইহৃতকৌএ।
৩৭। সনা ফিংফিং মনিক কোএ।
৩৮। সনা মাইরেং ঙানবী কৌএ।
৩৯। সনা হোরীয় মাইহৃত কৌএ।
৪০। সনা মনিক খোতবী কৌএ।
৪১। সনা নিংনিং খোতবী কৌএ।
৪২। সনা চাচৌবী লায়বা কৌএ।
৪৩। সনা তরংখোটবী কৌএ।
৪৪। তরং খোৎপী কৌএ।
৪৫। তরং চাচৌ থোইবী কৌএ।
৪৬। তহেত লৈমা কৌএ।
৪৭। তেনৌখোন্বী কৌএ।
৪৮। চিরোং চীচাচৌবা কৌএ।
৪৯। চিরোং হাইনাইবা কৌএ।
৫০। তোলোংখোন্বী কৌএ।
৫১। মনিক তরংখোনবী কৌএ।
৫২। পুকশীখোন্বী কৌএ।
৫৩। নানৌখোন্বী কৌএ।

৫৪। নানৌহনবী কৌএ।

৫৫। থারোনহনবী কৌএ।

৫৬। থোইবীসনা কৌএ।

৫৭। লৈরেনখোনবী কৌএ।

৫৮। খিংখিং তনৌখোম্বী কৌএ।

৫৯। লাইমবী সনা কৌএ।

৬০। তোনুবী সনা কৌএ।

৬১। অতোনবী সনা কৌএ।

[illegible]

[illegible]

꯱॥ [illegible]

꯲॥ [illegible]

꯳॥ [illegible]

꯴॥ [illegible]

꯵॥ [illegible]

꯶॥ [illegible]

꯷॥ [illegible]

꯸॥ [illegible]

꯹॥ [illegible]

꯱꯰॥ [illegible]

꯱꯱॥ [illegible]

꯱꯲॥ [illegible]

꯱꯳॥ [illegible]

꯱꯴॥ [illegible]

꯱꯵॥ [illegible]

꯱꯶॥ [illegible]

꯱꯷॥ [illegible]

꯱꯸॥ [illegible]

꯱꯹॥ [illegible]

꯴꯰॥ ꯂꯥꯏ ꯌꯥꯏꯕꯤ ꯃꯤꯌꯥꯡ॥

꯴꯱॥ ꯂꯥꯏ ꯇꯤꯃꯇꯪ ꯅꯨꯡꯉꯥꯕꯤ॥

꯴꯲॥ ꯂꯥꯏ ꯃꯤꯈꯨꯕꯤ॥

꯴꯳॥ ꯂꯥꯏ ꯅꯨꯡꯊꯧꯕꯤ ꯃꯤꯌꯥꯡ॥

꯴꯴॥ ꯂꯥꯏ ꯄꯇꯤꯃꯅꯨꯡꯊꯧꯕꯤ॥

꯴꯵॥ ꯂꯥꯏ ꯁꯤꯡꯕꯤꯔꯩ ꯃꯤꯌꯥꯡ॥

꯴꯶॥ ꯂꯥꯏ ꯄꯪꯕꯤꯕꯤ ꯃꯤꯌꯥꯡ॥

꯴꯷॥ ꯂꯥꯏ ꯆꯪꯉꯥꯕꯤ ꯃꯤꯌꯥꯡ॥

꯴꯸॥ ꯂꯥꯏ ꯈꯦꯈꯁ ꯃꯤꯌꯥꯡ॥

꯴꯹॥ ꯂꯥꯏ ꯌꯥꯈꯤꯕꯤ॥

꯵꯰॥ ꯂꯥꯏ ꯌꯥꯍꯉꯥꯕꯤ

꯵꯱॥ ꯂꯥꯏ ꯆꯦꯈꯤ ꯂꯥꯏ ꯌꯥꯁꯤꯉꯥꯕꯤ

꯵꯲॥ ꯂꯥꯏ ꯆꯦꯈꯕꯪꯅ ꯅꯨꯡꯊꯧꯕꯤ ꯃꯤꯌꯥꯡ॥

꯵꯳॥ ꯂꯥꯏ ꯍꯤꯕꯤꯆꯩ ꯇꯃꯩꯈ ꯃꯤꯌꯥꯡ॥

꯵꯴॥ ꯂꯥꯏ ꯄꯦꯈꯕꯪꯃ ꯈꯦꯈꯕꯤꯃ ꯃꯤꯌꯥꯡ॥

꯵꯵॥ ꯂꯥꯏ ꯈꯦꯈꯍꯨ ꯃꯤꯌꯥꯡ॥

꯵꯶॥ ꯂꯥꯏ ꯄꯦꯈꯕꯪꯃ ꯈꯦꯈꯍꯨ ꯃꯤꯌꯥꯡ॥

꯵꯷॥ ꯂꯥꯏ ꯑꯥꯃꯑꯥꯃ ꯈꯇꯤꯃ ꯃꯤꯌꯥꯡ॥

꯵꯸॥ ꯂꯥꯏ ꯈꯦꯈꯕꯪꯃ ꯊꯣꯉꯥꯕꯤ ꯃꯤꯌꯥꯡ॥

꯵꯹॥ ꯂꯥꯏ ꯍꯤꯕꯤꯔꯩ ꯈꯦꯈꯍꯨ ꯃꯤꯌꯥꯡ॥

꯶꯰॥ ꯂꯥꯏ ꯈꯇꯤꯃ ꯅꯨꯡꯎꯕꯤ ꯃꯤꯌꯥꯡ॥

꯶꯱॥ ꯂꯥꯏ ꯇꯤꯃꯇꯤꯃ ꯅꯨꯡꯎꯕꯤ ꯃꯤꯌꯥꯡ॥

꯶꯲॥ ꯂꯥꯏ ꯄꯦꯄꯥꯕꯤ ꯆꯦꯈꯕ ꯃꯤꯌꯥꯡ॥

꯶꯳॥ ꯂꯥꯏ ꯁꯕꯨꯅꯨꯡꯁꯕꯤ ꯃꯤꯌꯥꯡ॥

꯶꯴॥ ꯁꯕꯨ ꯅꯨꯡꯎꯗꯤ ꯃꯤꯌꯥꯡ॥

꯶꯵॥ ꯁꯕꯨ ꯄꯦꯄꯥ ꯊꯨꯡꯈꯕꯤ ꯃꯤꯌꯥꯡ॥

꯶꯶॥ ꯁꯍꯪꯎ ꯆꯦꯈ ꯃꯤꯌꯥꯡ॥

꯶꯷॥ ꯁꯪꯇꯥ ꯅꯨꯡꯊꯧꯕꯤ ꯃꯤꯌꯥꯡ॥

꯶꯸॥ ꯄꯤꯕꯨꯃ ꯄꯤꯄꯦꯄꯥꯕ ꯃꯤꯌꯥꯡ॥

꯶꯹॥ ꯄꯤꯕꯨꯃ ꯍꯈꯇꯦꯈꯕ ꯃꯤꯌꯥꯡ॥

꯷꯰॥ ꯁꯤꯡꯆꯤꯃ ꯅꯨꯡꯊꯧꯕꯤ ꯃꯤꯌꯥꯡ॥

꯷꯱॥ ꯈꯇꯤꯃ ꯁꯕꯨꯅꯨꯡꯉꯥꯕꯤ ꯃꯤꯌꯥꯡ॥

꯴꯲॥ ꯅꯨꯡꯉꯣꯢꯈꯣꯡꯕꯤ ꯍꯩꯌꯪ॥
꯴꯳॥ ꯎꯩꯈꯣꯡꯕꯤ ꯍꯩꯌꯪ॥
꯴꯴॥ ꯎꯩꯅꯥꯡꯕꯤ ꯍꯩꯌꯪ॥
꯴꯵॥ ꯂꯩꯃꯥꯡꯅꯥꯡꯕꯤ ꯍꯩꯌꯪ॥
꯴꯶॥ ꯂꯤꯡꯕꯤ ꯀꯥꯎ ꯍꯩꯌꯪ॥
꯴꯷॥ ꯇꯩꯃꯪꯅꯥꯡꯕꯤ ꯍꯩꯌꯪ॥
꯴꯸॥ ꯈꯥꯢꯈꯥꯢ ꯁꯎꯈꯣꯡꯕꯤ ꯍꯩꯌꯪ॥
꯴꯹॥ ꯇꯦꯡꯐꯕꯤ ꯀꯥꯎ ꯍꯩꯌꯪ॥
꯵꯰॥ ꯁꯤꯂꯨꯕꯤ ꯀꯥꯎ ꯍꯩꯌꯪ॥
꯵꯱॥ ꯌꯁꯤꯅꯥꯡꯕꯤ ꯀꯥꯎ ꯍꯩꯌꯪ॥

ঈরম খোঙলম তরেৎ

ঈরম তরেৎ

(১) শারোল নোংলোন ঈ (২) চেংলৈ লুৱাং ঈ (৩) মোইরাং তোর্বুং তেফায় ঈ (৪) কুরেক ঈ (৫) তাকল লমশেং ঈ (৬) তুরেল লোকচা মাংজা ঈ (৭) লংমাই লাইজা ঈ।

খোংলম তরেৎ

(১) খাখোং (২) লাইখোং (৩) মরোংখোং (৪) য়াম্নীখোং (৫) ফিশুখোং (৬) লিলহাখোং (৭) চরোই / মনুং খোং

ꯏꯔꯝ ꯈꯣꯡꯂꯝ ꯇꯔꯦꯠ

ꯏꯔꯝ ꯇꯔꯦꯠ

(꯱) ꯁꯥꯔꯣꯜ ꯅꯣꯡꯂꯣꯟ ꯏ (꯲) ꯆꯦꯡꯂꯩ ꯂꯨꯋꯥꯡ ꯏ (꯳) ꯃꯣꯢꯔꯥꯡ ꯇꯣꯔꯕꯨꯡ ꯇꯦꯐꯥꯢ ꯏ (꯴) ꯀꯨꯔꯦꯛ ꯏ (꯵) ꯇꯥꯀꯜ ꯂꯝꯁꯦꯡ ꯏ (꯶) ꯇꯨꯔꯦꯜ ꯂꯣꯛꯆꯥ ꯃꯥꯡꯖꯥ ꯏ (꯷) ꯂꯪꯃꯥꯢ ꯂꯥꯢꯖꯥ ꯏ॥

ꯈꯣꯡꯂꯝ ꯇꯔꯦꯠ

(꯱) ꯈꯥ ꯈꯣꯡ (꯲) ꯂꯥꯢ ꯈꯣꯡ (꯳) ꯃꯔꯣꯡ ꯈꯣꯡ (꯴) ꯌꯥꯝꯅꯕꯤ ꯈꯣꯡ (꯵) ꯐꯤꯁꯨ ꯈꯣꯡ (꯶) ꯂꯤꯜꯍꯥ ꯈꯣꯡ (꯷) ꯆꯔꯣꯢ / ꯃꯅꯨꯡ ꯈꯣꯡ

মায়চৌ ৭ অমসুং তুংইনবশিং

১। লৌরেম্বম খোংনাংথাবা, ২। কোনোক থেঙ্গ্রা, ৩। লাঙ্গোল লুখোই, ৪। মোইরাং ললহানবা, ৫। খোংঙাখুল তেপীবা, ৬। খারম থাদোই, ৭। শামুরৌ চিগোং অমসুং তুংইনবশিং (ক) কমেং ফদিবা, (খ) নম্বোল থোঙবা অমসুং (গ) ব্রাংঙু পাচি।

ꯃꯥꯌꯆꯧ ꯷ ꯑꯃꯁꯨꯡ ꯇꯨꯡꯏꯟꯕꯁꯤꯡ

꯱꯫ ꯂꯩꯔꯦꯝꯕꯝ ꯈꯣꯡꯅꯥꯡꯊꯥꯕꯥ, ꯲꯫ ꯀꯣꯅꯣꯛ ꯊꯦꯡꯒ꯭ꯔꯥ, ꯳꯫ ꯂꯥꯡꯒꯣꯜ ꯂꯨꯈꯣꯏ, ꯴꯫ ꯃꯣꯏꯔꯥꯡ ꯂꯜꯍꯥꯟꯕꯥ, ꯵꯫ ꯈꯣꯡꯉꯥꯈꯨꯜ ꯇꯦꯄꯤꯕꯥ, ꯶꯫ ꯈꯥꯔꯝ ꯊꯥꯗꯣꯏ, ꯷꯫ ꯁꯥꯃꯨꯔꯧ ꯆꯤꯒꯣꯡ ꯑꯃꯁꯨꯡ ꯇꯨꯡꯏꯟꯕꯁꯤꯡ (ꯀ) ꯀꯃꯦꯡ ꯐꯗꯤꯕꯥ, (ꯈ) ꯅꯝꯕꯣꯜ ꯊꯣꯡꯕꯥ – ꯑꯃꯁꯨꯡ (ꯒ) ꯕ꯭ꯔꯥꯡꯉꯨ ꯄꯥꯆꯤ꯫

সনা লমওক

নিংথৌনা ফম্বাল তোংবগী থৌরমদা নিংথৌনা মেল ফম্লিঙৈদা য়ুমজাউদা শকপা, পাখংবা চেঙ হোঙবদা, পাখংবা ঈকৌখৎপদা পেনা অশৈবনা শক্লবা ঈশৈনি। পাখংবদা নত্তনা নিংথৌনা ওইখিবা লাইশিং খাগেম্বা, খুঞ্জাউবা নাউথিংখোং, মোংয়াম্বা, কাংবনচিংবা লাইশিং ঈকৌবা অমদি লম থোকপা হঞ্জিল্লকপদা সনা লমওক পেনা অশৈবনা শক্কনি।

ꯂꯥꯏ ꯆꯍꯨꯞꯄꯥ

ꯅꯤꯡꯊꯧꯅꯥ ꯐꯝꯕꯥꯜ ꯇꯣꯡꯕꯒꯤ ꯊꯧꯔꯝꯗꯥ ꯅꯤꯡꯊꯧꯅꯥ ꯃꯦꯜ ꯐꯝꯂꯤꯉꯩꯗꯥ ꯌꯨꯝꯖꯥꯎꯗꯥ ꯁꯀꯄꯥ, ꯄꯥꯈꯪꯕꯥ ꯆꯦꯡ ꯍꯣꯡꯕꯗꯥ, ꯄꯥꯈꯪꯕꯥ ꯏꯀꯧꯈꯠꯄꯗꯥ ꯄꯦꯅꯥ ꯑꯁꯩꯕꯅꯥ ꯁꯛꯂꯕꯥ ꯏꯁꯩꯅꯤ꯫ ꯄꯥꯈꯪꯕꯗꯥ ꯅꯠꯇꯅꯥ ꯅꯤꯡꯊꯧꯅꯥ ꯑꯣꯏꯈꯤꯕꯥ ꯂꯥꯏꯁꯤꯡ ꯈꯥꯒꯦꯝꯕꯥ, ꯈꯨꯟꯖꯥꯎꯕꯥ ꯅꯥꯎꯊꯤꯡꯈꯣꯡ, ꯃꯣꯡꯌꯥꯝꯕꯥ, ꯀꯥꯡꯕꯅꯆꯤꯡꯕꯥ ꯂꯥꯏꯁꯤꯡ ꯏꯀꯧꯕꯥ ꯑꯃꯗꯤ ꯂꯝ ꯊꯣꯛꯄꯥ ꯍꯟꯖꯤꯜꯂꯛꯄꯗꯥ ꯂꯥꯏ ꯆꯍꯨꯞꯄꯥ ꯄꯦꯅꯥ ꯑꯁꯩꯕꯅꯥ ꯁꯛꯀꯅꯤ꯫

মৈতৈগী মশক নাইবা লাইনীংশঙশিং

সনামহী লাইশঙ - হয়িং খোংবান তোলোং য়ুমফম

মৈদিংঙু খাগেম্বনা লাইনিংথৌ সনামহীগী শকপান শাদুনা মফমসিদা ঈরাৎখি। খাগেম্বনা ঈরাৎখিবা শকপান অদু মাঙখিবদগী চরাইরোংবা (খৃ: ১৬৯৭ - ১৭০৯) না অমুক হন্না লাইনিংথৌগী শকপান শাদুনা মফমসিদা ঈরাৎখি।

হেজিক্তি মফম অসি মৈতৈ লাইনীং চৎপশিংগী য়াম্না মশক নাইবা লাইফম অমা ওইবদা নত্তনা লৈঙাক্লা শকখঙলবা লাইনিংথৌ সনামহী টেম্পল বোর্ড অমা লৈদুনা নীংথিনা শীন-লাংলে। টেম্পল বোর্ড অসিগী চৎন-কাংলোন (এক্ট)নচিংবা মপূং ফানা লৈরে।

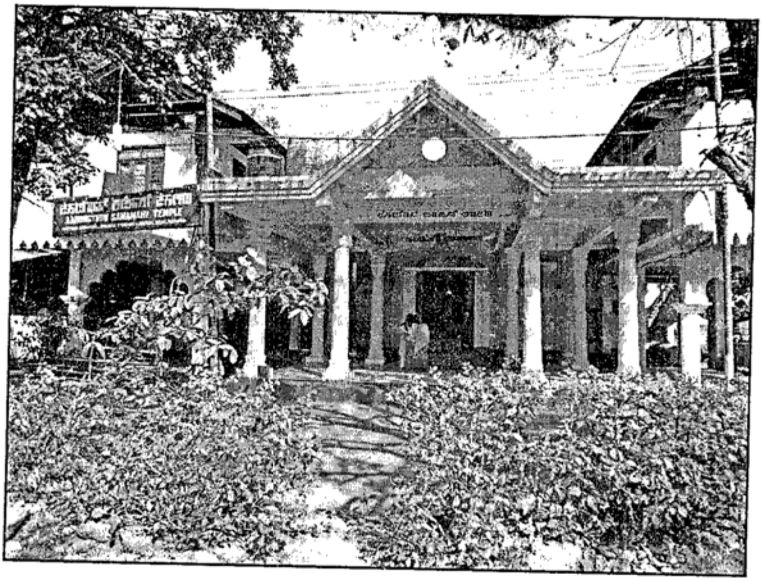

ꯀꯣꯁꯣꯒꯤ ꯀꯂꯌ ꯑꯍꯗ ꯇꯍꯕꯤꯃꯂꯥꯂꯤꯃ

ꯂꯦꯕꯀꯅꯤ ꯇꯍꯂꯥ – ꯅꯔꯤꯃ ꯁꯥꯃꯗꯦꯏ ꯁꯥꯇꯥꯃ ꯁ꯭ꯖꯖ

ꯀꯣꯑꯤꯃꯌ꯭ ꯁꯦꯒꯤꯪꯖꯗꯕ ꯇꯍꯕꯤꯃꯇꯣ ꯂꯕꯦꯀꯅꯤꯒꯤ ꯂꯌꯌꯥꯏꯦ ꯂꯦꯑ꯭ꯕ ꯀꯖꯖꯂꯤꯑ ꯍꯔꯦꯍꯁꯤ॥ ꯁꯦꯒꯤꯪꯖꯗꯕ ꯍꯔꯦꯍꯁꯤꯗ ꯂꯌꯌꯥꯏꯦ ꯌꯑ꯭ ꯀꯦꯃꯁꯤꯗꯑꯒꯤ ꯆꯔꯦꯏꯔꯥꯃꯗꯕ (ꯈ꯭ꯔꯤ: ꯱꯶꯹꯷–꯱꯷꯰꯹) ꯆꯕ ꯌꯀ꯭ꯌ ꯅꯦꯕ ꯇꯍꯕꯤꯃꯇꯒꯤ ꯂꯌꯌꯥꯏꯦ ꯂꯦꯑ꯭ꯕ ꯀꯖꯖꯂꯤꯑ ꯍꯔꯦꯍꯁꯤ॥

ꯅꯣꯇꯤꯌꯁꯤ ꯀꯖꯖ ꯌꯂꯤ ꯀꯣꯁꯣ ꯇꯍꯕꯤꯃ ꯆꯍꯌꯂꯤꯃꯒꯤ ꯁꯦꯖꯕ ꯀꯂꯌ ꯑꯍꯗ ꯇꯍꯖꯖ ꯌꯀ ꯌꯥꯍꯗꯑ ꯕꯍꯁꯕ ꯇꯣꯌꯦꯌꯕ ꯂꯌꯁꯥꯇꯗ ꯇꯍꯕꯤꯃꯇꯣ ꯂꯕꯦꯀꯅꯤ ꯁꯪꯖꯌꯦ ꯗꯥꯔꯑ ꯌꯀ ꯇꯣꯑ꯭ꯕ ꯕꯤꯃꯇꯤꯕ ꯂꯤꯦ–ꯇꯃꯇꯪ॥ ꯁꯪꯖꯌꯦ ꯗꯥꯔꯑ ꯌꯂꯤꯒꯤ ꯆꯍꯕ ꯄꯦꯃꯇꯥꯦ (ꯌꯪꯃꯍ)ꯕꯆꯤꯃꯗ ꯀꯌ꯭ꯃꯖꯕ ꯇꯣꯔꯪ॥

লুৱাংসনা শঙলেন
পন্থৌ ঈশাইকোননুং ৱাংখৈ হিজম লৈরক,
ইম্ফাল নোংপোক মায়কৈ

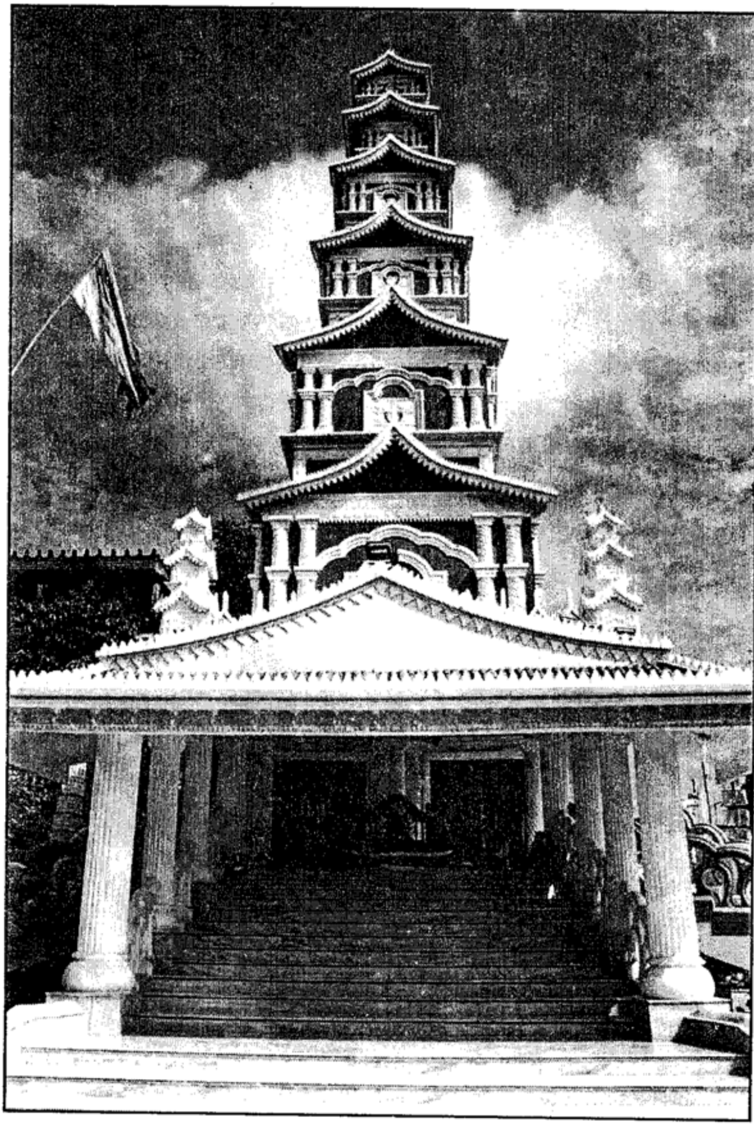

লুৱাং সনা শঙলেন অসি মথোল ৭ ৱাংবা মৈতৈগী মশক নাইবা লাইশঙশিংগী মনুংদা অমনি। লাইশঙ অসিদা লুৱাং সলাইরেন শীদবা শীদবী সনালাই-লুপালাই, লৈনুং নুংপীলেন শাথৌবা শঞ্জেননহা পাখঙবা লৈ। লাইশঙ অসিগী অকোইবদা লমলেন লমদম য়াংতৌবী, লৈরক খুল্লক তুপোনবী হৌ লৈমা ইমা অমসুং নোংদোন সাইমুক ফিজোল লাইরেম্বীনচিংবশিং লৈরি।

মথোল ৭ ৱাংনা শরিবা লাইশঙ অসিদা চিরেল লাংয়েং হুইয়ানচিংবা য়াওবগা লোয়ননা মৈতৈগী মরুওইবা চৎনবীগী থাদোকফদ্রবা পোৎলম কয়া লাইশঙসিদা হকলগা মুৎনাইরোইদবা মওংদা থল্লি। মসিগী মনুংদা ফিঙারুক, খামুচৎপগী তোঙান-তোঙানবা লাইয়েকশিং, ৱাংখৈ ফিগী ময়েকশিং লাইশঙ অসিদা হক্লগা থল্লি।

লাইফম অসিদা লাইওইবা পন্থৌ ইপানা মীপুম খূদিংমক্তা মৈতৈ অমা ওইবগী অশেংবা শক্তমগী কয়াৎশিং ময়েক শেংনা তাকপীরি। মৈতৈগী শাজৎ-লিচৎ, লাইনিং-লাইশোল, ফিজেৎ-লৈতেং, থকশি-খাশি, ৱাঙাং-শাঙাং, চকোই-ঈশৈ, চাকচা-ফমফম অমমমতা ওইনা তাকপী তম্বীদুনা চৎনহল্লিবা অসিনা লাইফম অসিগী অথোইবা মতিক ময়াইনি। মৈতৈগী হৌরকফমদা মৈতৈ মরু লিংনবা লাইৱা লিৱা পীদুনা মৈতৈ মরু খুঞ্জিনলি। কোরৌ নোংজা খুদিংগী পৎপা নাইদ্রবা ৱাহৈনা পাউতাক পীদুনা চীনগী মৈতৈ ওইদনবা হোৎনরি। মৈতৈনা মৈতৈগী লাইবক লেপচনবা, মৈতৈগী ফিজেৎ, চাকচা, য়াইহিপ্তা অশেংবা মৈতৈ ওইহল্লি। অসিদসু নত্তনা লয়েং শিন্থনে, শিদ হিদাকনে, শেনমিৎনে-শেনয়াইনে, লৌশিংনে থৌশিললি। কোরৌ নুমিৎ খুদিংগী হামতোকপিরি মোৎতাই সুদাইনরবা মৈতৈগী অমোৎপা কয়াবু। লাংওল লংতাইন লাকপসিদা কৌথোরকলি মৈতৈবু হৌদোরক্লি মৈতৈশিংবু। ঐখোয়বু পুল্লসি হায়রি মৈতৈগীদমক পন্থৌ লাইওইবনা।

লাইফম অসিগী থবক থৌরমশিং পাঙথোক্লবা তোঙান তোঙানবা লুপ কয়া অমা লৈরগসু ইমা লৈশেম ইনাৎ লোয়শঙনা লাইফম অসিগী মরুওইবা লুপনি। লুপ অসিনা লাইফম অসিগী থৌবু মপু অমা ওইনা লাইফম অসি ঙাক-শেল্লি। হৌজিক্তি লাইফম অসিনা লৈপাক্কী ওইবা থৌদোক-ৱাথোক, থবক থৌরম কয়ামুক্তা মরু ওইবা থৌদাং কয়া অমসু লেপ্তনা লৌরক্লি।

[illegible]

[illegible]

[illegible]

লাইনিংথৌ সনামহী লাইশঙ

লমশাং, তাওথোং লমদাইফম, ইম্ফাল নোংচুপ মায়কৈ

কংলৈচাশিংগী মশক নাইবা লাইশঙ খরখক্কী মনুংদা লমশাং তাওথোং লমদাইফমদা লৈরিবা লাইনিংথৌ সনামহীগী লাইশঙ অসি অমনি। লাইশঙ অসিগী মপুঙ ওইরিবা ময়ায় অসি লাইনিংথৌ সনামহী অমসুং লোয়নবী ইমা

লাইরেম্বীগীনি। অদুগা য়েৎথংবা অসিনা ইমা ইমোইনু অমসুং লোয়নবা লাইনিংথৌগীনি অমদি ওয়থংবনা ইমা পান্থোইবী অমসুং নোংপোক নিংথৌগীনি।

খৃ: ২০০৩ গী মেরা নোংমা পানবদগী শাবা হৌখিবা মথোল অহুম ৱাংবা লাইশঙ অসি ফিট ৮৩ গা ইঞ্চি ৬ ৱাংই। মসিগী মনুংদা য়ুমফমগী শরুক্কা ফিট-১১, অহানবা মথোলনা ফিট-১৬, অনীশুবা মথোল ফিট-২১, অহুমশুবা মথোল ফিট-১৬ ওইবগা লোয়ননা ফিট-৭ ৱাংবা চেংফান, ফিট-৫ ৱাংবা উত্রানচিংবা য়াওরি।

সক্কার ফিট ৩০০০ পাক চাওবা লাইশঙ অসিদা হুইয়া, চিরেল লাংয়েং, পললান্দবীনচিংবা য়াওবগা লোয়ননা মায়কৈ মরি শুংদাই ৭ কী কয়াৎলোনশিংদা শাবা থৱায় পানবা লাইশঙ অমনি।

ইন্টরনেস্নেল সলাই পুন্সিফমনা সলাই পুরেল এনজি, কাংজিআ মঙাংগী লমজিং মখাদা মপুঙ ওইবা থৌদাং লৌদুনা শারিবা লাইশঙ অসি সনামহী লাইনিংগী য়াম্না মরু ওইবা মফম অমা ওইরগনি। লাইশঙ অসিনা লৈত্রিঙৈ চহি কয়াগী মমাঙদগী সলাই পুরেলনা লাইনিংথৌ সনামহীগী অথুপ্পা লাইনিং খুদা ১১ বু কংলৈচাশিং অমদি মীরৈবাক্তা চোইনা খুন্দাখ্রবা ফূরুপচাশিংদা তাকপি তন্বীদুনা লাকখিবা অদু লাইশঙ অসি লৈরবা অসিদদি অহেনবা পান্দম থন্লি। অসিদসু নত্তনা লমদম অসিগী লুরবা তানফম, চিরবা তঞ্জা কয়াদা সলাই পুরেলগী লমজিং মখাদা ইন্টরনেস্নেল সলাই পুন্সিফমনা হকথেংনবা থৌদাং চিংখদনা লৌরকপা অমসুং মীরৈবাক্কী মফম কয়াদা পাঙথোকপা অৱাংবা থাক্কী নৈন-মীফমশিংদা ফূরুপ অসিগী কাংলোন, লোনচৎশিং মীরৈবাকচাশিংদা তাকপি তন্বীদুনা লাকপগী অহকপা থৌদাংশিং হেন্না পাক চাওনা লৌরগনি।

সনামহী কিয়োং (লাইনীংকোল)
চীংগোই মরু, লংমাইচিং, ইম্ফাল নোংপোক

সনামহী কিয়োং নৎত্রগা লাইনীংকোল হায়না খঙনবা লাইনিংথৌ সনামহীগী লাইশঙ অসিনা কংলৈপাক (মণিপুর)তা খ্বাইদগী চাউবা মৈতৈগী লাইশঙনি। চীংগোই মরু লংমাইচীংদা লৈরিবা লাইশঙ অসি ফাইরেনগী ৭ নি পানবা য়ুমশকৈশা, জনুৱারি ২৮, ২০০৪ দা মৈদিংঙু লৈশেম্না সনাজাউবনা উরেপ উয়ুং তম্লবা মতুং খৃঃ ২০০৬ কী কালেনগী ৭ নি পানবা নুমিত্তগী শাবা হৌখিবনি।

লৈপাক মীয়ামদগী মতেং নীরগা শারিবা লাইশঙ অসি মথোল ৭ ৱাংই অমসুং লাইশঙ অসিগা শগোন্নবা তোঙান-তোঙানবা শঙলেন কয়া

[illegible]

[illegible]

[illegible]

[illegible]

[illegible]

[illegible]

[illegible]

উমংলাই লাইচৎ, শঙ অমসুং লৈফম
ꯎꯃꯪꯂꯥꯏ ꯂꯥꯏꯆꯠ, ꯁꯉ ꯑꯃꯁꯨꯡ ꯂꯩꯐꯝ

'অ' না হৌবা উমংলাইশিং

'ꯑ' ꯅꯥ ꯍꯧꯕ ꯎꯃꯪꯂꯥꯏꯁꯤꯡ

অৱাংবা (লাইনিংথৌ অৱাংবা)
অশীবা - ফূরা
খুরাই থৌদাম লৈকাই
ꯑꯋꯥꯡꯕ (ꯂꯥꯏꯅꯤꯡꯊꯧ ꯑꯋꯥꯡꯕ)
ꯑꯁꯤꯕ – ꯐꯨꯔꯥ
ꯈꯨꯔꯥꯏ ꯊꯧꯗꯥꯝ ꯂꯩꯀꯥꯏ

অহোঙপূং
খুরাই অহোঙকৈ
ꯑꯍꯣꯡꯄꯨꯡ
ꯈꯨꯔꯥꯏ ꯑꯍꯣꯡꯀꯩ

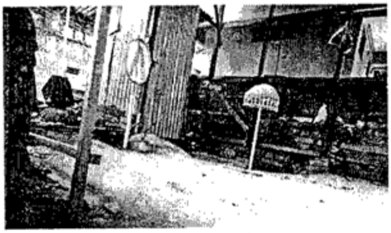

অচঙবা
কোঞ্জিল তিংথোকপা - শঙলেন
শেক্তা মখা লৈকাই
ꯑꯆꯪꯕ
ꯀꯣꯟꯖꯤꯜ ꯇꯤꯡꯊꯣꯛꯄ –ꯁꯉꯂꯦꯟ
ꯁꯦꯛꯇꯥ ꯃꯈꯥ ꯂꯩꯀꯥꯏ

অমসু লৈ। অসিতসু নত্তনা লাইনীংকোন মশাগী ওইবা লৌ পরি ১২০ মুক্কী ওইবা অচৌবা উপাল-ৰাপাল মরাং কায়না হৌবা চীংমায় অমসু লৈরি।

ইশাগী শক্তম, নাৎ, লাইনীং, পারী-পুরী মশক খঙনা তৌগদবা থৌদাং, চৎকদবা লন্থী পুথোকপা, কংলৈ ফূরুপশিংগী মরক্তা লৈরিবা পারী-পুরীগী খোঙ্গুল লীদুনা অমত্তা ওইবগী লীচৎ শাগৎমিন্নবা অমসুং লাইনিংথৌ সনামহী লাইনীং নৈনদুনা তংদু লৈতাবা চাওখৎপা কংলৈ লমদম অমা পুরক্লবগী পান্দম লাইফম অসিদা থল্লি। লাইনীংকোল অসি হৌজিক্তি লাইনিংথৌ সনামহী থৌগল কাঙলূপ কৌবা চৎন-কাঙলোন নীংথিনা লৈরবা মীয়ামগী লূপ অমনা থবক থৌরম পূম্নমক মশা লোয়শঙ ১৮৭ কা লোয়ননা য়েংশিনলি।

[illegible]

[illegible]

[illegible]

[illegible]

[illegible]

অয়াংলৈমা (পান্থোইবী)
নোংথাঙলৈমা- শঙলেন
হিয়াংলম তেরাপিশক

ꯑꯌꯥꯡꯂꯩꯃꯥ (ꯄꯥꯟꯊꯣꯢꯕꯤ)
ꯅꯣꯡꯊꯥꯡꯂꯩꯃꯥ – ꯁꯪꯂꯦꯟ
ꯍꯤꯌꯥꯡꯂꯝ ꯇꯦꯔꯥꯄꯤꯁꯛ

অয়াংলৈমা
নোংথাঙলৈমা- শঙলেন
খোয়াংবম

ꯑꯌꯥꯡꯂꯩꯃꯥ
ꯅꯣꯡꯊꯥꯡꯂꯩꯃꯥ – ꯁꯪꯂꯦꯟ
ꯈꯣꯌꯥꯡꯕꯝ

অরোং নিংথৌ
অশীবা - ফূরা
নোংপোক লৌরেম্বম

ꯑꯔꯣꯡ ꯅꯤꯡꯊꯧ
ꯑꯁꯤꯕꯥ – ꯐꯨꯔꯥ
ꯅꯣꯡꯄꯣꯛ ꯂꯧꯔꯦꯝꯕꯝ

অরোং নিংথৌ
অশীবা - ফূরা
অথোকপম অৰাং

ꯑꯔꯣꯡ ꯅꯤꯡꯊꯧ
ꯑꯁꯤꯕꯥ – ꯐꯨꯔꯥ
ꯑꯊꯣꯛꯄꯝ ꯑꯔꯥꯡ

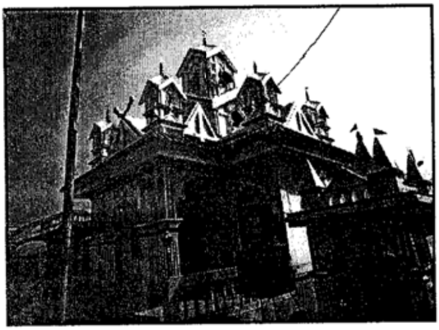

অশৈ নিংথৌ
অতিয়া শিদবা - ফূরা
মতাইখুল
ꯑꯁꯩ ꯅꯤꯡꯊꯧ
ꯑꯇꯤꯌꯥ ꯁꯤꯗꯕꯥ – ꯐꯨꯔꯥ
ꯃꯇꯥꯏꯈꯨꯜ

অরাইলৈমা
নোংথাঙলৈমা -শঙলেন
ললাম্বুঙ মখোঙ
ꯑꯔꯥꯏꯂꯩꯃꯥ
ꯅꯣꯡꯊꯥꯡꯂꯩꯃꯥ – ꯁꯡꯂꯦꯟ
ꯂꯂꯝꯕꯨꯡ ꯃꯈꯣꯡ

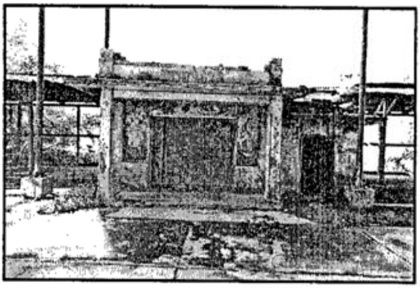

অরাইলৈমা
নোংথাঙলৈমা- শঙলেন
কিয়াম
ꯑꯔꯥꯏꯂꯩꯃꯥ
ꯅꯣꯡꯊꯥꯡꯂꯩꯃꯥ – ꯁꯡꯂꯦꯟ
ꯀꯤꯌꯥꯝ

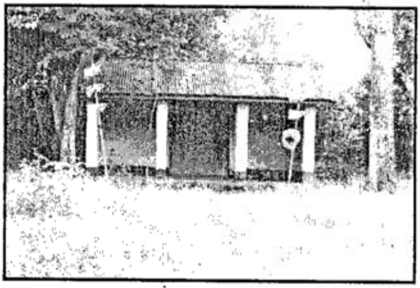

অয়াংলৈমা
(ঈরাই লৈমা)
নোংথাঙলৈমা - শঙলেন
তেন্থা হৈবুঙ
ꯑꯌꯥꯡꯂꯩꯃꯥ (ꯏꯔꯥꯏ ꯂꯩꯃꯥ)
ꯅꯣꯡꯊꯥꯡꯂꯩꯃꯥ – ꯁꯡꯂꯦꯟ
ꯇꯦꯟꯊꯥ ꯍꯩꯕꯨꯡ

অরোং নিংথৌ
অশীবা - ফূরা
পেচি
ꯑꯔꯣꯡ ꯅꯤꯡꯊꯧ
ꯑꯁꯤꯕ - ꯐꯨꯔꯥ
ꯄꯦꯆꯤ

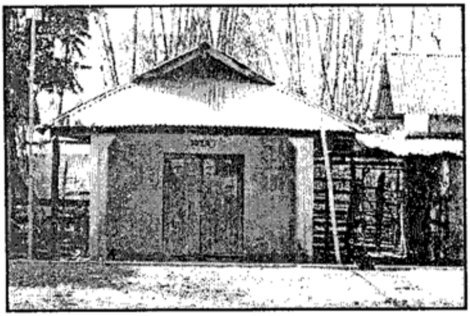

অরোং নিংথৌ
অশীবা - ফূরা
চরাংপাৎ মমাঙ লৈকাই
ꯑꯔꯣꯡ ꯅꯤꯡꯊꯧ
ꯑꯁꯤꯕ - ꯐꯨꯔꯥ
ꯆꯔꯥꯡꯄꯥꯠ ꯃꯃꯥꯡ ꯂꯩꯀꯥꯏ

অরোং নিংথৌ
অশীবা - ফূরা
চরাংপাৎ ময়ায় লৈকাই
ꯑꯔꯣꯡ ꯅꯤꯡꯊꯧ
ꯑꯁꯤꯕ - ꯐꯨꯔꯥ
ꯆꯔꯥꯡꯄꯥꯠ ꯃꯌꯥꯏ ꯂꯩꯀꯥꯏ

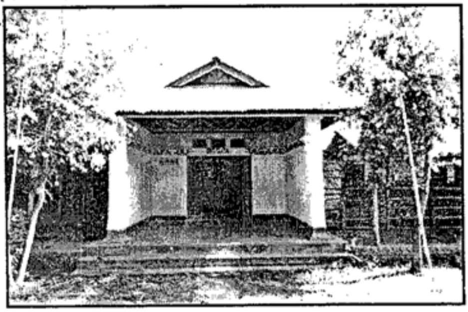

অরোং নিংথৌ
অশীবা - ফূরা
চরাংপাৎ মনীং লৈকাই
ꯑꯔꯣꯡ ꯅꯤꯡꯊꯧ
ꯑꯁꯤꯕ - ꯐꯨꯔꯥ
ꯆꯔꯥꯡꯄꯥꯠ ꯃꯅꯤꯡ ꯂꯩꯀꯥꯏ

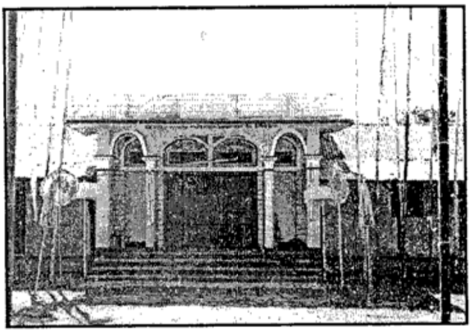

অরোং নিংথৌ
অশীবা - ফূরা
অথোকপম মখা
ꯑꯔꯣꯡ ꯅꯤꯡꯊꯧ
ꯑꯁꯤꯕ – ꯐꯨꯔꯥ
ꯑꯊꯣꯛꯄꯝ ꯃꯈꯥ

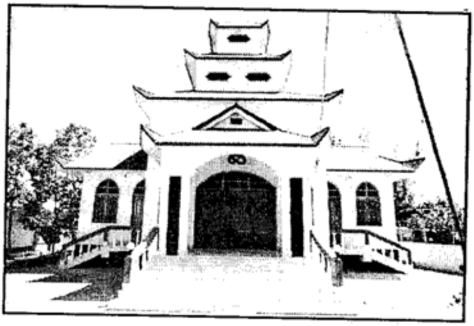

অরোং নিংথৌ
অশীবা - ফূরা
নেপ্রা কম্পনি
ꯑꯔꯣꯡ ꯅꯤꯡꯊꯧ
ꯑꯁꯤꯕ – ꯐꯨꯔꯥ
ꯅꯦꯞꯔꯥ ꯀꯝꯄꯅꯤ

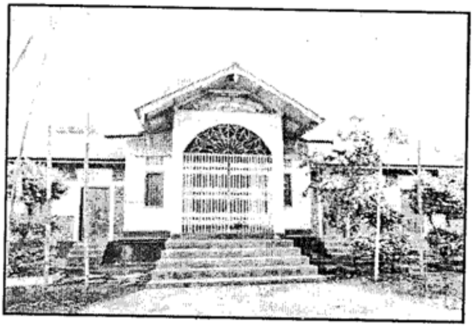

অরোং নিংথৌ
অশীবা- ফূরা
বেঙ্গী
ꯑꯔꯣꯡ ꯅꯤꯡꯊꯧ
ꯑꯁꯤꯕ – ꯐꯨꯔꯥ
ꯕꯦꯉ꯭ꯒꯤ

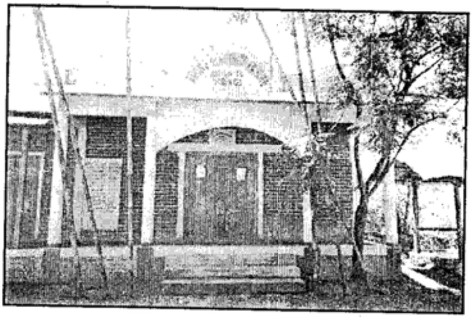

অরোং নিংথৌ
অশীবা -ফূরা
থোকচোম (চরাংপাৎ)
ꯑꯔꯣꯡ ꯅꯤꯡꯊꯧ
ꯑꯁꯤꯕ – ꯐꯨꯔꯥ
ꯊꯣꯛꯆꯣꯝ (ꯆꯔꯥꯡꯄꯥꯠ)

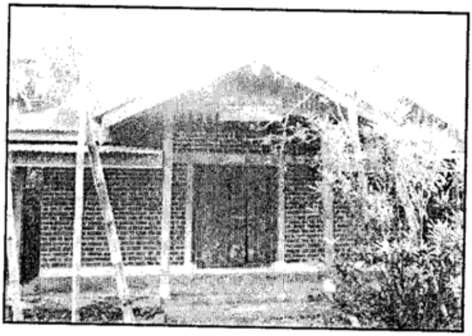

‘চ’ না হৌবা উমংলাইশিং
‘ꯆ’ ꯅ ꯍꯧꯕ ꯎꯃꯪꯂꯥꯏꯁꯤꯡ

চিংখৈনিংথৌ
অতিয়া শীদবা - ফূরা
য়োরবুং
ꯆꯤꯡꯈꯩꯅꯤꯡꯊꯧ
ꯑꯇꯤꯌꯥ ꯁꯤꯗꯕ – ꯐꯨꯔꯥ
ꯌꯣꯔꯕꯨꯡ

চীংখৈনিংথৌ
অতিয়া শীদবা- ফূরা
ফকনুং
ꯆꯤꯡꯈꯩꯅꯤꯡꯊꯧ
ꯑꯇꯤꯌꯥ ꯁꯤꯗꯕ – ꯐꯨꯔꯥ
ꯐꯛꯅꯨꯡ

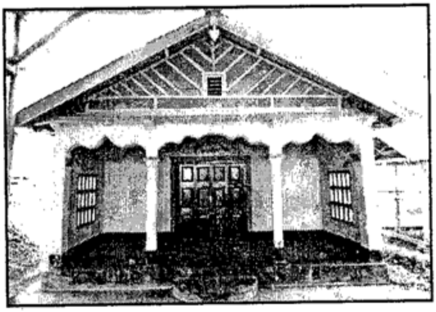

চিংখৈনিংথৌ
অতিয়া শীদবা- ফূরা
খরাসোম
ꯆꯤꯡꯈꯩꯅꯤꯡꯊꯧ
ꯑꯇꯤꯌꯥ ꯁꯤꯗꯕ – ꯐꯨꯔꯥ
ꯈꯔꯥꯁꯣꯝ

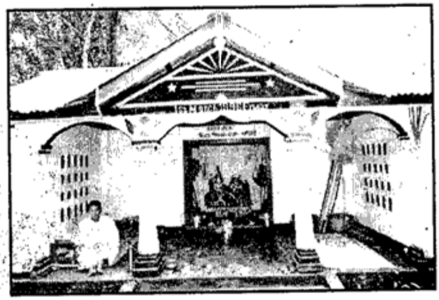

অরোং নিংথৌ
অশীবা - ফূরা
নোংপোক লৌরেম্বম
ꯑꯔꯣꯡ ꯅꯤꯡꯊꯧ
ꯑꯁꯤꯕꯥ - ꯐꯨꯔꯥ
ꯅꯣꯡꯄꯣꯛ ꯂꯧꯔꯦꯝꯕꯝ

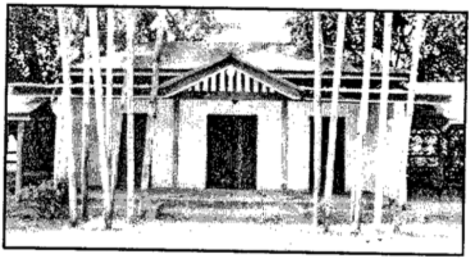

অমুদোন
কোঞ্জিল তিংথোকপা - শঙলেন
তেরা অখাম লৈকাই
ꯑꯃꯨꯗꯣꯟ
ꯀꯣꯟꯖꯤꯜ ꯇꯤꯡꯊꯣꯛꯄꯥ - ꯁꯉꯂꯦꯟ
ꯇꯦꯔꯥ ꯑꯈꯥꯝ ꯂꯩꯀꯥꯢ

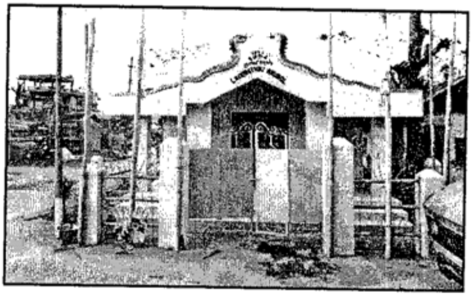

অমুদোন
কোঞ্জিল তিংথোকপা - শঙলেন
উরিপোক সিনাম লৈকাই
ꯑꯃꯨꯗꯣꯟ
ꯀꯣꯟꯖꯤꯜ ꯇꯤꯡꯊꯣꯛꯄꯥ - ꯁꯉꯂꯦꯟ

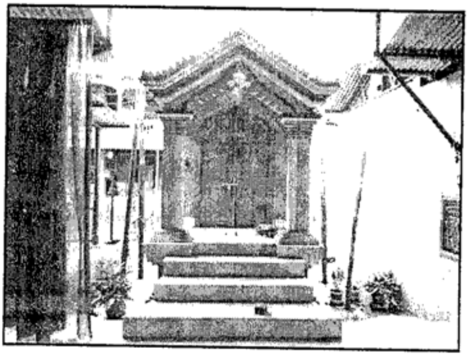

চীংঙা লাইরেম্বী
লৈমরেল- লংমাই
শিংজমৈ কৈথেল
ꯆꯤꯡꯉꯥ ꯂꯥꯏꯔꯦꯝꯕꯤ
ꯂꯩꯃꯔꯦꯜ - ꯂꯪꯃꯥꯏ
ꯁꯤꯡꯖꯃꯩ ꯀꯩꯊꯦꯜ

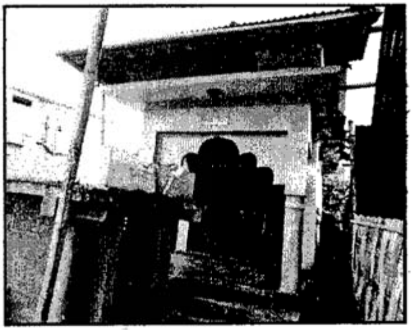

চীংলৈমা
লৈমরেল- লংমাই
থাঙ্গা ঙারম
ꯆꯤꯡꯂꯩꯃ
ꯂꯩꯃꯔꯦꯜ - ꯂꯪꯃꯥꯏ
ꯊꯥꯡꯉꯥ ꯉꯥꯔꯝ

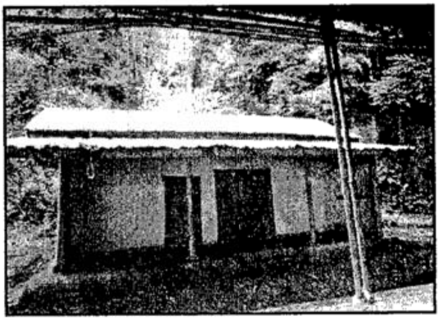

চীংখুরাকপা
অশীবা-ফূরা
ঙাইরাংবম
ꯆꯤꯡꯈꯨꯔꯥꯛꯄ
ꯑꯁꯤꯕ - ꯐꯨꯔꯥ
ꯉꯥꯏꯔꯥꯡꯕꯝ

চজিংলাকপা পুরৈরোম্বা
অশীবা - ফূরা
চজিং
ꯆꯖꯤꯡꯂꯥꯛꯄ ꯄꯨꯔꯩꯔꯣꯝꯕ
ꯑꯁꯤꯕ - ꯐꯨꯔꯥ
ꯆꯖꯤꯡ

চিংখৈনিংথৌ
অতিয়া শীদবা - ফূরা
কামুচিং খুন্নৌ
ꯆꯤꯡꯈꯩꯅꯤꯡꯊꯧ
ꯑꯇꯤꯌꯥ ꯁꯤꯗꯕꯥ — ꯐꯨꯔꯥ
ꯀꯥꯃꯨꯆꯤꯡ ꯈꯨꯟꯅꯧ

চীংখৈনিংথৌ
অতিয়া শিদবা - ফূরা
চীংখৈ খুল্লেন
ꯆꯤꯡꯈꯩꯅꯤꯡꯊꯧ
ꯑꯇꯤꯌꯥ ꯁꯤꯗꯕꯥ — ꯐꯨꯔꯥ
ꯆꯤꯡꯈꯩ ꯈꯨꯜꯂꯦꯟ

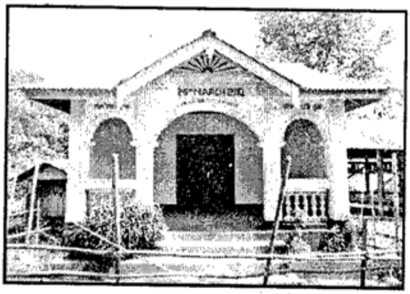

চীংখৈমরু
অতিয়া শীদবা -ফূরা
সাজেব মোইরাংকম্পু
ꯆꯤꯡꯈꯩꯃꯔꯨ
ꯑꯇꯤꯌꯥ ꯁꯤꯗꯕꯥ — ꯐꯨꯔꯥ
ꯁꯥꯖꯦꯕ ꯃꯣꯏꯔꯥꯡꯀꯝꯄꯨ

চীং নিংথৌ (থাঙ্গা চীংনিংথৌ)
কোঙ্গিল তিংথোকপা-
শঙলেন
থাঙ্গা ময়ায় লৈকাই
ꯆꯤꯡ ꯅꯤꯡꯊꯧ (ꯊꯥꯡꯒꯥ ꯆꯤꯡꯅꯤꯡꯊꯧ)
ꯀꯣꯡꯖꯤꯜ ꯇꯤꯡꯊꯣꯛꯄꯥ-
ꯁꯉꯂꯦꯟ
ꯊꯥꯡꯒꯥ ꯃꯌꯥꯏ ꯂꯩꯀꯥꯏ

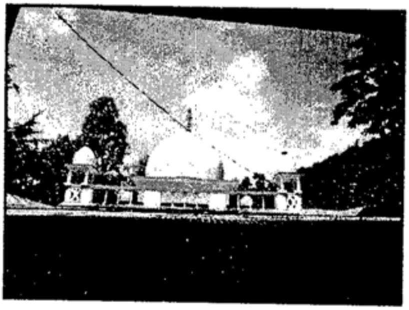

চনিং লাইরেম্বী
নোংথাঙলৈমা- শঙলেন
নম্বোল ফোইজিং
ꯆꯅꯤꯡꯂꯥꯏꯔꯦꯝꯕꯤ
ꯅꯣꯡꯊꯥꯡꯂꯩꯃꯥ – ꯁꯉꯂꯦꯟ
ꯅꯝꯕꯣꯜ ꯐꯣꯏꯖꯤꯡ

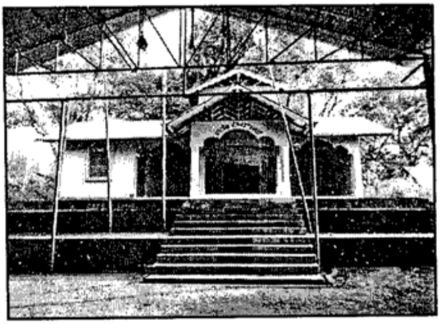

চনিং লাইরেম্বী
নোংথাঙলৈমা- শঙলেন
নোংপোক হৈরোক
ꯆꯅꯤꯡꯂꯥꯏꯔꯦꯝꯕꯤ
ꯅꯣꯡꯊꯥꯡꯂꯩꯃꯥ – ꯁꯉꯂꯦꯟ
ꯅꯣꯡꯄꯣꯛ ꯍꯩꯔꯣꯛ

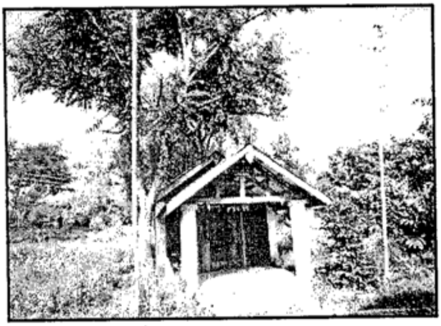

চীংথাঙ লাইরেম্বী
(মচেম ইবেম্মা)
লৈমরেল - লংমাই
বমদিয়ার
ꯆꯤꯡꯊꯥꯡ ꯂꯥꯏꯔꯦꯝꯕꯤ
(ꯃꯆꯦꯝ ꯏꯕꯦꯝꯃꯥ)
ꯂꯩꯃꯔꯦꯜ – ꯂꯡꯃꯥꯏ
ꯕꯃꯗꯤꯌꯥꯔ

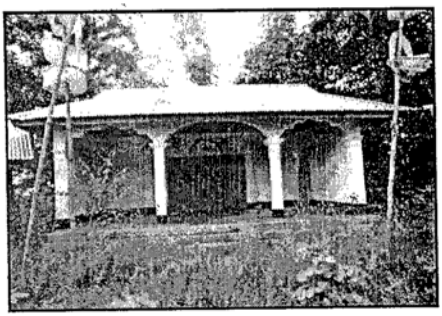

চীংথাঙ লাইরেম্বী
(মনাও ইবেম্মা)
লৈমরেল - লংমাই
বমদিয়ার
ꯆꯤꯡꯊꯥꯡ ꯂꯥꯏꯔꯦꯝꯕꯤ
(ꯃꯅꯥꯎ ꯏꯕꯦꯝꯃꯥ)
ꯂꯩꯃꯔꯦꯜ – ꯂꯡꯃꯥꯏ
ꯕꯃꯗꯤꯌꯥꯔ

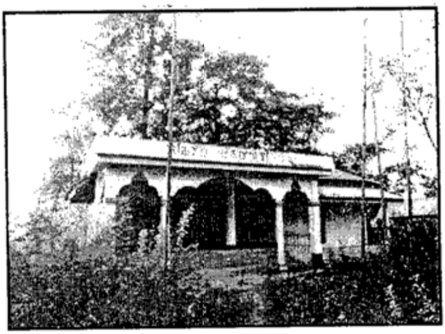

চীংজ্রোইবী
নোংথাঙলৈমা -শঙলেন
খুরায় কোন্সম লৈকাই
ꯆꯤꯡꯖ꯭ꯔꯣꯢꯕꯤ
ꯅꯣꯡꯊꯥꯡꯂꯩꯃ - ꯁꯡꯂꯦꯟ
ꯈꯨꯔꯥꯏ ꯀꯣꯟꯁꯝ ꯂꯩꯀꯥꯢ

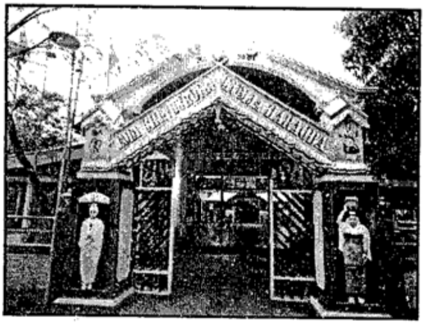

চাইরেল লাকপা
অশীবা - ফূরা
থাঙ্গা চীংখা
ꯆꯥꯢꯔꯦꯜ ꯂꯥꯛꯄ
ꯑꯁꯤꯕ - ꯐꯨꯔꯥ
ꯊꯥꯡꯒꯥ ꯆꯤꯡꯈꯥ

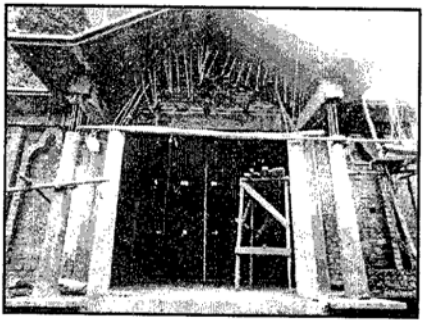

চীংফু নিংথৌ
অশীবা - ফূরা
লৈমপোকপম খুনফম
ꯆꯤꯡꯐꯨ ꯅꯤꯡꯊꯧ
ꯑꯁꯤꯕ - ꯐꯨꯔꯥ
ꯂꯩꯃꯄꯣꯛꯄꯝ ꯈꯨꯟꯐꯝ

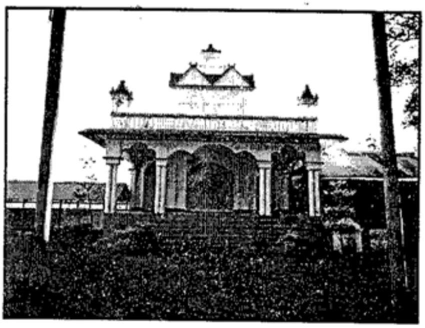

চীংফু নিংথৌ.
অশীবা - ফূরা
ঈশোক খুনফম
ꯆꯤꯡꯐꯨ ꯅꯤꯡꯊꯧ
ꯑꯁꯤꯕ - ꯐꯨꯔꯥ
ꯏꯁꯣꯛ ꯈꯨꯟꯐꯝ

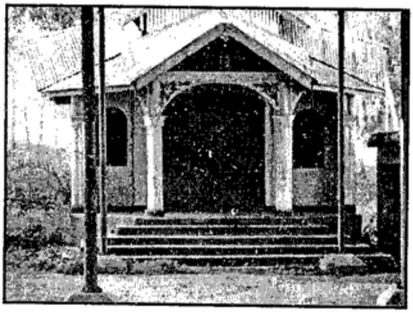

চীংদাই খেলেম্বা
চীংদাই চীংথক
চানুং
ꯆꯤꯡꯗꯥꯏꯈꯦꯂꯦꯝꯕꯥ
ꯆꯤꯡꯗꯥꯏ ꯆꯤꯡꯊꯛ
ꯆꯥꯅꯨꯡ

চীংখুলাকপা
কোঞ্জিল তিংথোকপা - শঙলেন
চীংখু
ꯆꯤꯡꯈꯨꯂꯥꯛꯄꯥ
ꯀꯣꯟꯖꯤꯜ ꯇꯤꯡꯊꯣꯛꯄꯥ– ꯁꯉꯂꯦꯟ
ꯆꯤꯡꯈꯨ

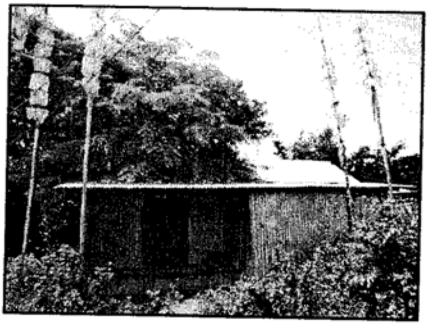

চুমনাং লাইরেম্বী
নোংথাঙলৈমা - শঙলেন
ককচিং চুমনাম লৈকাই
ꯆꯨꯝꯅꯥꯡ ꯂꯥꯏꯔꯦꯝꯕꯤ
ꯅꯣꯡꯊꯥꯡꯂꯩꯃꯥ - ꯁꯪꯂꯦꯟ
ꯀꯛꯆꯤꯡ ꯆꯨꯝꯅꯥꯝ ꯂꯩꯀꯥꯏ

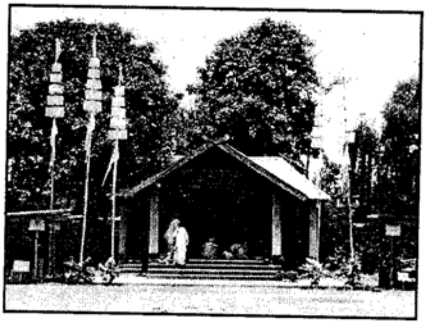

চাখাবা
অতিয়া শীদবা -ফূরা
খুয়াথোং
ꯆꯥꯈꯥꯕꯥ
ꯑꯇꯤꯌꯥ ꯁꯤꯗꯕꯥ - ꯐꯨꯔꯥ
ꯈꯨꯌꯥꯊꯣꯡ

ছামমদ্রাম
ইরেংবম ময়ায় লৈকাই
ꯆꯥꯝꯃꯗ꯭ꯔꯥꯝ
ꯏꯔꯦꯡꯕꯝ ꯃꯌꯥꯏ ꯂꯩꯀꯥꯏ

চীংখুলাকপা
কোঞ্জিল তিংথোকপা- শঙলেন
ঙাইরাংবম
ꯆꯤꯡꯈꯨꯂꯥꯛꯄꯥ
ꯀꯣꯟꯖꯤꯜ ꯇꯤꯡꯊꯣꯛꯄꯥ- ꯁꯪꯂꯦꯟ
ꯉꯥꯏꯔꯥꯡꯕꯝ

ঈরৈমা
লৈমরেল - লংমাই
অরাপতি ময়ায় লৈকাই
ꯏꯔꯩꯃꯥ
ꯂꯩꯃꯔꯦꯜ - ꯂꯡꯃꯥꯏ
ꯑꯔꯥꯄꯇꯤ ꯃꯌꯥꯏ ꯂꯩꯀꯥꯏ

ঈরৈমা
লৈমরেল - লংমাই
সেক্তা অৱাং লৈকাই
ꯏꯔꯩꯃꯥ
ꯂꯩꯃꯔꯦꯜ - ꯂꯡꯃꯥꯏ
ꯁꯦꯛꯇꯥ ꯑꯋꯥꯡ ꯂꯩꯀꯥꯏ

ঈরৈমা
লৈমরেল - লংমাই
থাঙ্গা লৱাই
ꯏꯔꯩꯃꯥ
ꯂꯩꯃꯔꯦꯜ - ꯂꯡꯃꯥꯏ
ꯊꯥꯡꯒꯥ ꯂꯋꯥꯏ

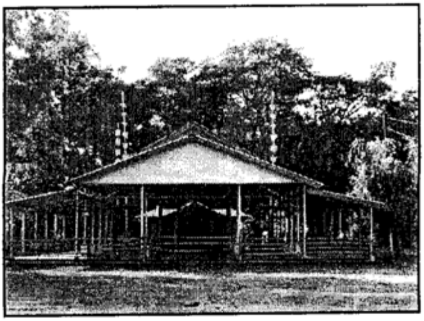

ঈরৈমা
লৈমরেল - লংমাই
লম্বোইখুল
ꯏꯔꯩꯃꯥ
ꯂꯩꯃꯔꯦꯜ - ꯂꯡꯃꯥꯏ
ꯂꯝꯕꯣꯏꯈꯨꯜ

‘ঈ’ না হৌবা উমংলাইশিং
‘ꯏ’ ꯅ ꯍꯧꯕ ꯎꯃꯪꯂꯥꯏꯁꯤꯡ

ঈরৈমা
লৈমরেল - লংমাই
খেকমন
ꯏꯔꯩꯃ
ꯂꯩꯃꯔꯦꯜ - ꯂꯪꯃꯥꯏ
ꯈꯦꯀꯃꯟ

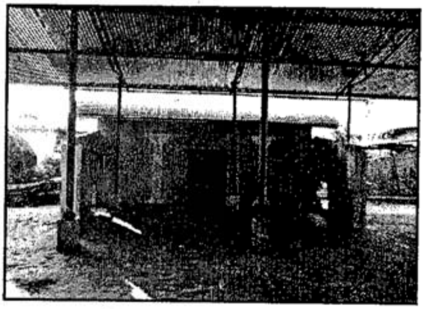

ঈরৈমা
লৈমরেল - লংমাই
ক্বাকৈথেল লাইশ্রম লৈকাই
ꯏꯔꯩꯃ
ꯂꯩꯃꯔꯦꯜ - ꯂꯪꯃꯥꯏ
ꯀ꯭ꯋꯥꯀꯩꯊꯦꯜ ꯂꯥꯏꯁ꯭ꯔꯝ ꯂꯩꯀꯥꯏ

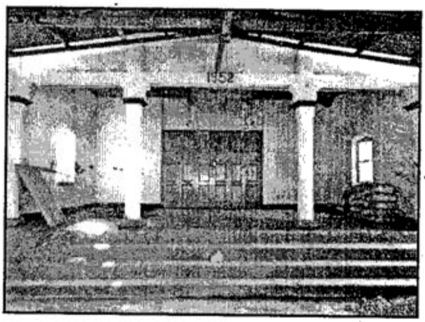

ঈরৈমা
লৈমরেল - লংমাই
কোন্নাখোং
ꯏꯔꯩꯃ
ꯂꯩꯃꯔꯦꯜ - ꯂꯪꯃꯥꯏ
ꯀꯣꯟꯅꯥꯈꯣꯡ

ঈরৈমা
লৈমরেল - লংমাই
ওইনাম খাবম
ꯏꯔꯩꯃꯥ
ꯂꯩꯃꯔꯦꯜ - ꯂꯡꯃꯥꯏ
ꯑꯣꯏꯅꯥꯝ ꯈꯥꯕꯝ

ঈরৈমা
লৈমরেল - লংমাই
নরালসেনা মমাঙ লৈকাই
ꯏꯔꯩꯃꯥ
ꯂꯩꯃꯔꯦꯜ - ꯂꯡꯃꯥꯏ
ꯅꯔꯥꯂꯁꯦꯅꯥ ꯃꯃꯥꯡ ꯂꯩꯀꯥꯏ

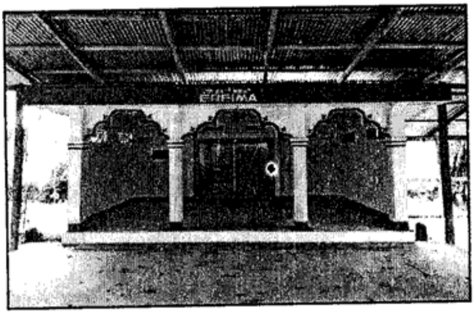

ঈরৈমা
লৈমরেল - লংমাই
ওইনাম লাইফম
ꯏꯔꯩꯃꯥ
ꯂꯩꯃꯔꯦꯜ - ꯂꯡꯃꯥꯏ
ꯑꯣꯏꯅꯥꯝ ꯂꯥꯏꯐꯝ

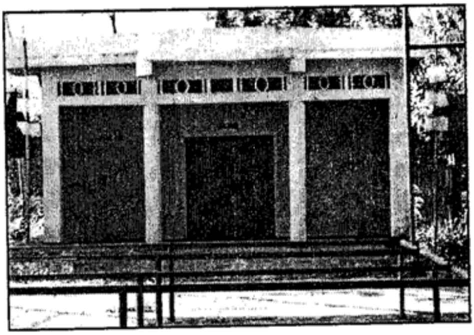

ঈরৈমা
লৈমরেল - লংমাই
কোল্লাখোং ৱাংমা
ꯏꯔꯩꯃꯥ
ꯂꯩꯃꯔꯦꯜ - ꯂꯡꯃꯥꯏ
ꯀꯣꯜꯂꯥꯈꯣꯡ ꯋꯥꯡꯃꯥ

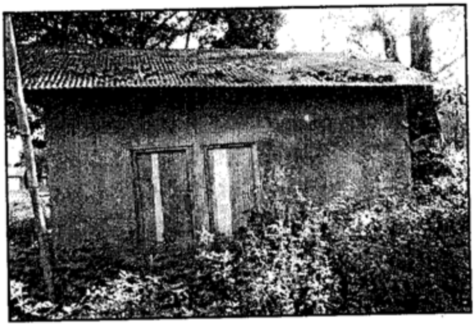

ঈরৈমা
লৈমরেল - লংমাই
ককৱা
ꯏꯔꯩꯃꯥ
ꯂꯩꯃꯔꯦꯜ – ꯂꯪꯃꯥꯏ
ꯀꯛꯋꯥ

ঈরৈমা
লৈমরেল - লংমাই
সগোলমাঙ
ꯏꯔꯩꯃꯥ
ꯂꯩꯃꯔꯦꯜ – ꯂꯪꯃꯥꯏ
ꯁꯒꯣꯜꯃꯥꯡ

ঈরৈমা
লৈমরেল - লংমাই
ওইনাম সওমবুং
ꯏꯔꯩꯃꯥ
ꯂꯩꯃꯔꯦꯜ – ꯂꯪꯃꯥꯏ
ꯑꯣꯏꯅꯥꯝ ꯁꯋꯣꯝꯕꯨꯡ

ঈরৈমা
লৈমরেল - লংমাই
ঈকৌ
ꯏꯔꯩꯃꯥ
ꯂꯩꯃꯔꯦꯜ – ꯂꯪꯃꯥꯏ
ꯏꯀꯧ

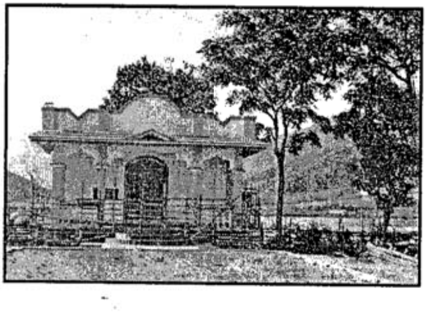

ঈরৈমা
লৈমরেল - লংমাই
পুখাও লাইফম
ꯏꯔꯩꯃꯥ
ꯂꯩꯃꯔꯦꯜ – ꯂꯪꯃꯥꯏ
ꯄꯨꯈꯥꯎ ꯂꯥꯏꯐꯝ

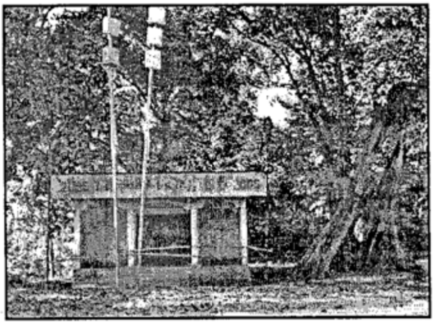

ঈরৈমা
লৈমরেল - লংমাই
পুখাও নহারুপ
ꯏꯔꯩꯃꯥ
ꯂꯩꯃꯔꯦꯜ – ꯂꯪꯃꯥꯏ
ꯄꯨꯈꯥꯎ ꯅꯍꯥꯔꯨꯞ

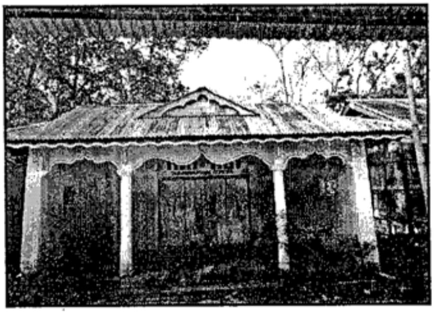

ঈরৈমা
লৈমরেল - লংমাই
পুখাও অহল্লুপ
ꯏꯔꯩꯃꯥ
ꯂꯩꯃꯔꯦꯜ – ꯂꯪꯃꯥꯏ
ꯄꯨꯈꯥꯎ ꯑꯍꯜꯂꯨꯞ

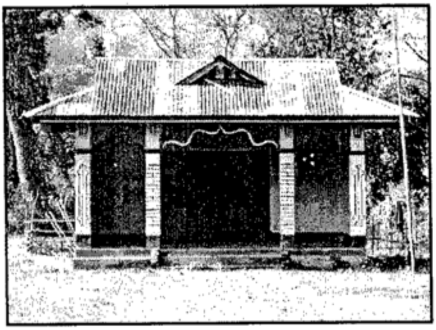

ঈরৈমা
লৈমরেল - লংমাই
উয়ুমপোক মনিং লৈকাই
ꯏꯔꯩꯃꯥ
ꯂꯩꯃꯔꯦꯜ – ꯂꯪꯃꯥꯏ
ꯎꯌꯨꯝꯄꯣꯛ ꯃꯅꯤꯡ ꯂꯩꯀꯥꯏ

ঈরৈমা
লৈমরেল - লংমাই
য়েংখুমান
ꯏꯔꯩꯃ
ꯂꯩꯃꯔꯦꯜ – ꯂꯪꯃꯥꯏ
ꯌꯦꯡꯈꯨꯃꯥꯟ

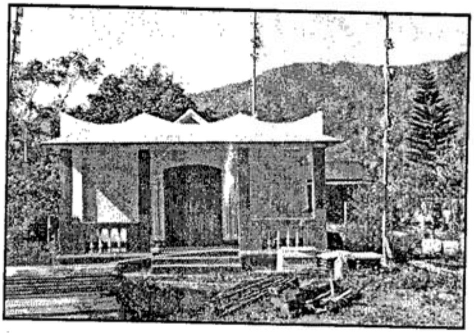

ঈরৈমা
লৈমরেল - লংমাই
পিসুম ওইনাম লৈকাই
ꯏꯔꯩꯃ
ꯂꯩꯃꯔꯦꯜ – ꯂꯪꯃꯥꯏ
ꯄꯤꯁꯨꯝ ꯑꯣꯏꯅꯥꯝ ꯂꯩꯀꯥꯏ

ঈরৈমা
লৈমরেল - লংমাই
পুখাও খুফম
ꯏꯔꯩꯃ
ꯂꯩꯃꯔꯦꯜ – ꯂꯪꯃꯥꯏ
ꯄꯨꯈꯥꯎ ꯈꯨꯐꯝ

ঈরৈমা
লৈমরেল - লংমাই
পুখাও খাবম
ꯏꯔꯩꯃ
ꯂꯩꯃꯔꯦꯜ – ꯂꯪꯃꯥꯏ
ꯄꯨꯈꯥꯎ ꯈꯥꯕꯝ

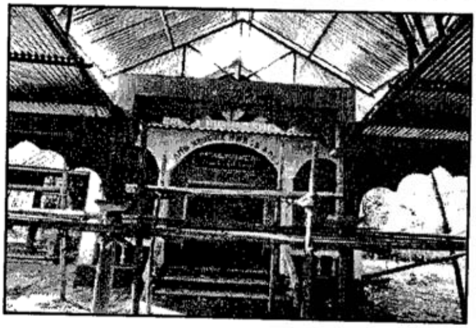

ঈকোপ নিংথৌ
কোঞ্জিল তিংথোকপা-শঙলেন
লমদিং
ꯏꯀꯣꯞ ꯅꯤꯡꯊꯧ
ꯀꯣꯡꯖꯤꯜ ꯇꯤꯡꯊꯣꯛꯄ-ꯁꯉꯂꯦꯟ
ꯂꯝꯗꯤꯡ

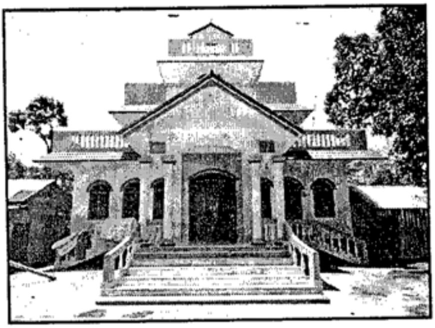

ঈকোপ নিংথৌ
কোঞ্জিল তিংথোকপা-শঙলেন
খাঙঙবোক
ꯏꯀꯣꯞ ꯅꯤꯡꯊꯧ
ꯀꯣꯡꯖꯤꯜ ꯇꯤꯡꯊꯣꯛꯄ-ꯁꯉꯂꯦꯟ
ꯈꯥꯡꯉꯕꯣꯛ

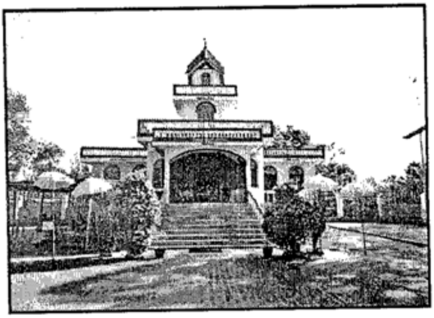

ঈকোপ নিংথৌ
কোঞ্জিল তিংথোকপা- শঙলেন
হৈরোক পার্ট - ১
ꯏꯀꯣꯞ ꯅꯤꯡꯊꯧ
ꯀꯣꯡꯖꯤꯜ ꯇꯤꯡꯊꯣꯛꯄ-ꯁꯉꯂꯦꯟ
ꯍꯩꯔꯣꯛ ꯄꯥꯔꯠ - ꯱

ঈকোপ নিংথৌ
কোঞ্জিল তিংথোকপা- শঙলেন
হৈরোক পার্ট - ২
ꯏꯀꯣꯞ ꯅꯤꯡꯊꯧ
ꯀꯣꯡꯖꯤꯜ ꯇꯤꯡꯊꯣꯛꯄ-ꯁꯉꯂꯦꯟ
ꯍꯩꯔꯣꯛ ꯄꯥꯔꯠ- ꯲

ঈরৈমা থৱান পোৎলাকপা
লৈমরেল - লংমাই
শিংজমৈ ওইনাম থিংঙেল
ꯏꯔꯦꯃꯥ ꯊꯋꯥꯟ ꯄꯣꯠꯂꯥꯛꯄꯥ
ꯂꯩꯃꯔꯦꯜ - ꯂꯡꯃꯥꯏ
ꯁꯤꯡꯖꯃꯩ ꯑꯣꯏꯅꯥꯝ ꯊꯤꯡꯉꯦꯜ

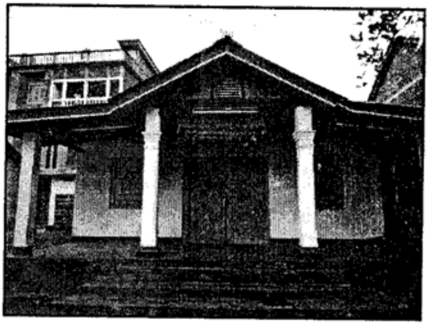

ঈকোপ নিংথৌ
কোঞ্জিল তিংথোকপা-শঙলেন
ৱাংবল লম্বোইথোং
ꯏꯀꯣꯞ ꯅꯤꯡꯊꯧ
ꯀꯣꯡꯖꯤꯜ ꯇꯤꯡꯊꯣꯛꯄꯥ- ꯁꯡꯂꯦꯟ
ꯋꯥꯡꯕꯜ ꯂꯝꯕꯣꯏꯈꯣꯡ

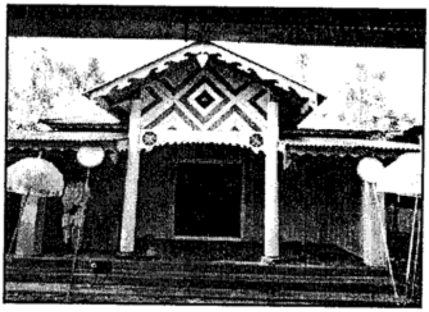

ঈকোপ নিংথৌ
কোঞ্জিল তিংথোকপা- শঙলেন
ৱাংবল মনীং লৈকাই
ꯏꯀꯣꯞ ꯅꯤꯡꯊꯧ
ꯀꯣꯡꯖꯤꯜ ꯇꯤꯡꯊꯣꯛꯄꯥ- ꯁꯡꯂꯦꯟ
ꯋꯥꯡꯕꯜ ꯃꯅꯤꯡ ꯂꯩꯀꯥꯏ

ঈকোপ নিংথৌ
কোঞ্জিল তিংথোকপা- শঙলেন
কাইরেম্বীখোক
ꯏꯀꯣꯞ ꯅꯤꯡꯊꯧ
ꯀꯣꯡꯖꯤꯜ ꯇꯤꯡꯊꯣꯛꯄꯥ- ꯁꯡꯂꯦꯟ
ꯀꯥꯏꯔꯦꯝꯕꯤꯈꯣꯛ

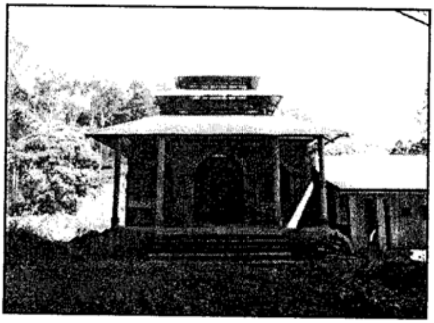

ঈকোপ নিংথৌ
কোঞ্জিল তিংথোকপা- শঙলেন
তেন্থা খোংবাল
ꯏꯀꯣꯞ ꯅꯤꯡꯊꯧ
ꯀꯣꯡꯖꯤꯜ ꯇꯤꯡꯊꯣꯛꯄ-ꯁꯪꯂꯦꯟ
ꯇꯦꯟꯊꯥ ꯈꯣꯡꯕꯥꯜ

ঈকোপ নিংথৌ
কোঞ্জিল তিংথোকপা- শঙলেন
তেন্থা খুঞ্জাউ
ꯏꯀꯣꯞ ꯅꯤꯡꯊꯧ
ꯀꯣꯡꯖꯤꯜ ꯇꯤꯡꯊꯣꯛꯄ-ꯁꯪꯂꯦꯟ
ꯇꯦꯟꯊꯥ ꯈꯨꯡꯖꯥꯎ

ঈকোপ নিংথৌ
কোঞ্জিল তিংথোকপা-শঙলেন
তেকচম
ꯏꯀꯣꯞ ꯅꯤꯡꯊꯧ
ꯀꯣꯡꯖꯤꯜ ꯇꯤꯡꯊꯣꯛꯄ-ꯁꯪꯂꯦꯟ
ꯇꯦꯀꯆꯝ

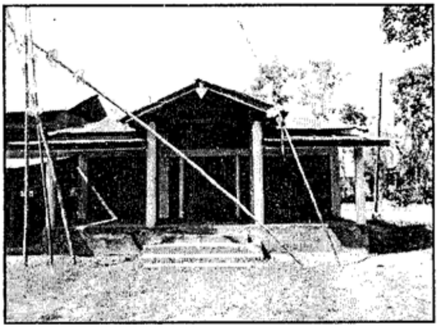

ঈকোপ নিংথৌ
কোঞ্জিল তিংথোকপা- শঙলেন
সলুংফম মনীং লৈকাই
ꯏꯀꯣꯞ ꯅꯤꯡꯊꯧ
ꯀꯣꯡꯖꯤꯜ ꯇꯤꯡꯊꯣꯛꯄ-ꯁꯪꯂꯦꯟ
ꯁꯂꯨꯡꯐꯝ ꯃꯅꯤꯡ ꯂꯩꯀꯥꯏ

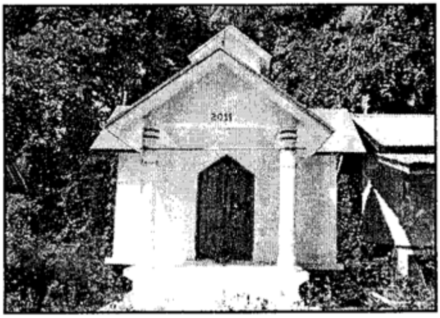

ঈকোপ নিংথৌ
কোঞ্জিল তিংথোকপা- শঙলেন
সমারাম মমাঙ লৈকাই
ꯏꯀꯣꯞ ꯅꯤꯡꯊꯧ
ꯀꯣꯟꯖꯤꯜ ꯇꯤꯡꯊꯣꯛꯄ
ꯁꯉꯂꯦꯟ
ꯁꯃꯥꯔꯥꯝ ꯃꯃꯥꯡ ꯂꯩꯀꯥꯢ

ঈকোপ নিংথৌ
কোঞ্জিল তিংথোকপা- শঙলেন
সমারাম মনীং লৈকাই
ꯏꯀꯣꯞ ꯅꯤꯡꯊꯧ
ꯀꯣꯟꯖꯤꯜ ꯇꯤꯡꯊꯣꯛꯄ- ꯁꯉꯂꯦꯟ
ꯁꯃꯥꯔꯥꯝ ꯃꯅꯤꯡ ꯂꯩꯀꯥꯢ

ঈকোপ নিংথৌ
কোঞ্জিল তিংথোকপা- শঙলেন
তেঙ্খা খুন্নৌ মখা লৈকাই
ꯏꯀꯣꯞ ꯅꯤꯡꯊꯧ
ꯀꯣꯟꯖꯤꯜ ꯇꯤꯡꯊꯣꯛꯄ- ꯁꯉꯂꯦꯟ
ꯇꯦꯡꯈꯥ ꯈꯨꯟꯅꯧ ꯃꯈꯥ ꯂꯩꯀꯥꯢ

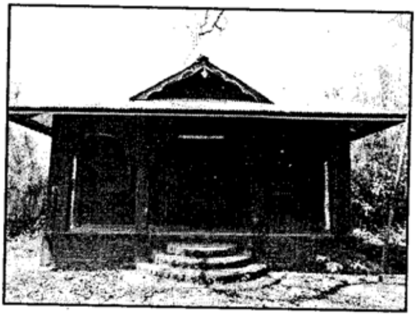

ঈকোপ নিংথৌ
কোঞ্জিল তিংথোকপা- শঙলেন
তেঙ্খা খুন্নৌ অৱাং লৈকাই
ꯏꯀꯣꯞ ꯅꯤꯡꯊꯧ
ꯀꯣꯟꯖꯤꯜ ꯇꯤꯡꯊꯣꯛꯄ- ꯁꯉꯂꯦꯟ
ꯇꯦꯡꯈꯥ ꯈꯨꯟꯅꯧ ꯑꯋꯥꯡ ꯂꯩꯀꯥꯢ

ঈরুমনিংথৌ
অশীবা- ফূরা
পাৎপাল
ꯏꯔꯨꯝ ꯅꯤꯡꯊꯧ
ꯑꯁꯤꯕꯥ - ꯐꯨꯔꯥ
ꯄꯥꯠꯄꯥꯜ

ঈরুমনিংথৌ
অশীবা- ফূরা
লাইমনাই (লাংমৈদোং)
ꯏꯔꯨꯝ ꯅꯤꯡꯊꯧ
ꯑꯁꯤꯕꯥ - ꯐꯨꯔꯥ
ꯂꯥꯢꯃꯅꯥꯢ (ꯂꯥꯡꯃꯩꯗꯣꯡ)

ঈরুমনিংথৌ
অশীবা - ফূরা
চরাংপাৎ মখা লৈকাই
ꯏꯔꯨꯝ ꯅꯤꯡꯊꯧ
ꯑꯁꯤꯕꯥ - ꯐꯨꯔꯥ
ꯆꯔꯥꯡꯄꯥꯠ ꯃꯈꯥ ꯂꯩꯀꯥꯢ

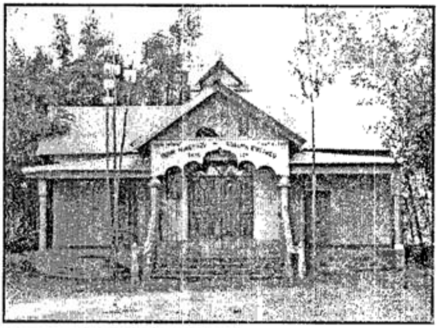

ঈচুম লাইরেম্বী
লৈমরেল- লংমাই
খুরখুল
ꯏꯆꯨꯝ ꯂꯥꯢꯔꯦꯝꯕꯤ
ꯂꯩꯃꯔꯦꯜ - ꯂꯡꯃꯥꯢ
ꯈꯨꯔꯈꯨꯜ

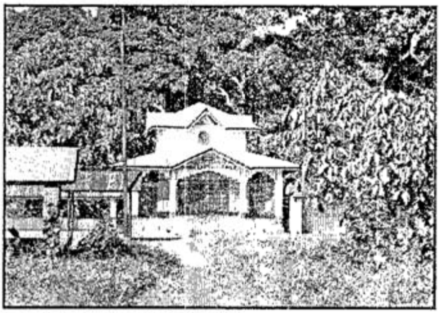

ঈকোপ নিংথৌ
কোঞ্জিল তিংথোকপা-শঙলেন
থৌদাম
ꯏꯀꯣꯞ ꯅꯤꯡꯊꯧ
ꯀꯣꯟꯖꯤꯜ ꯇꯤꯡꯊꯣꯛꯄ-ꯁꯉꯂꯦꯟ
ꯊꯧꯗꯥꯝ

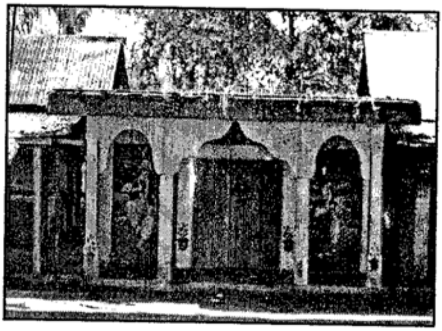

ঈকোপ নিংথৌ
কোঞ্জিল তিংথোকপা-শঙলেন
উয়াল
ꯏꯀꯣꯞ ꯅꯤꯡꯊꯧ
ꯀꯣꯟꯖꯤꯜ ꯇꯤꯡꯊꯣꯛꯄ-ꯁꯉꯂꯦꯟ
ꯎꯌꯥꯜ

ঈকোপ মরু
ঈকোপ নিংথৌ নোংশাবা
কোঞ্জিল তিংথোকপা- শঙলেন
হৈয়েল উচিব়া
ꯏꯀꯣꯞ ꯃꯔꯨ
ꯏꯀꯣꯞ ꯅꯤꯡꯊꯧ ꯅꯣꯡꯁꯥꯕ
ꯀꯣꯟꯖꯤꯜ ꯇꯤꯡꯊꯣꯛꯄ-ꯁꯉꯂꯦꯟ
ꯍꯩꯌꯦꯜ ꯎꯆꯤꯕ

ঈরুমনিংথৌ
অশীবা - ফূরা
ইরেংবন্দ ময়াই লৈকাই
ꯏꯔꯨꯝ ꯅꯤꯡꯊꯧ
ꯑꯁꯤꯕ - ꯐꯨꯔꯥ
ꯏꯔꯦꯡꯕꯟꯗ ꯃꯌꯥꯢ ꯂꯩꯀꯥꯢ

ঈশিং চাইবা
অশীবা- ফূরা
লমশাং অফৈবা
ꯏꯁꯤꯡ ꯆꯥꯏꯕ
ꯑꯁꯤꯕ - ꯐꯨꯔꯥ
ꯂꯝꯁꯥꯡ ꯑꯐꯩꯕ

ঈরোংলৈমা
লৈমরেল - লংমাই
ইরম সিফাই
ꯏꯔꯣꯡꯂꯩꯃ
ꯂꯩꯃꯔꯦꯜ - ꯂꯡꯃꯥꯏ
ꯏꯔꯝ ꯁꯤꯐꯥꯏ

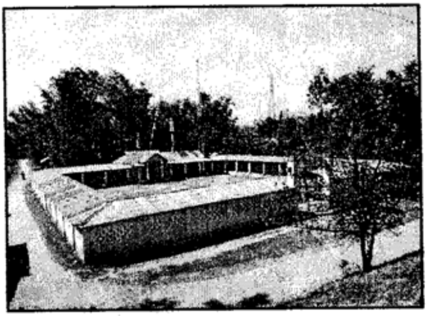

ঈরোংলৈমা
লৈমরেল- লংমাই
মুতুম ফিবৌ
ꯏꯔꯣꯡꯂꯩꯃ
ꯂꯩꯃꯔꯦꯜ - ꯂꯡꯃꯥꯏ
ꯃꯨꯇꯨꯝ ꯐꯤꯕꯧ

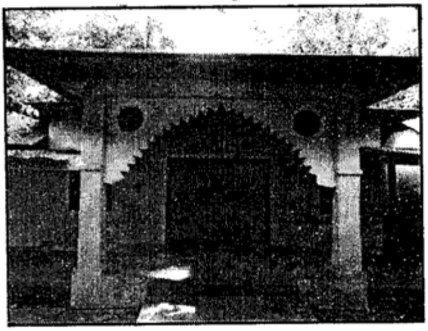

ঈরোং লাইফম
লৈমরেল- লংমাই
ঈরোইশেনবা
ꯏꯔꯣꯡ ꯂꯥꯏꯐꯝ
ꯂꯩꯃꯔꯦꯜ - ꯂꯡꯃꯥꯏ
ꯏꯔꯣꯏꯁꯦꯟꯕ

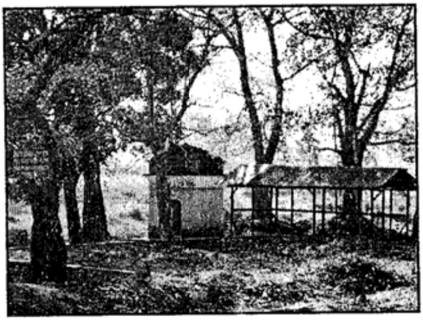

ঈশিং চাইবা
অশীবা - ফূরা
নাগমপাল
ꯏꯁꯤꯡ ꯆꯥꯏꯕ
ꯑꯁꯤꯕ – ꯐꯨꯔꯥ
ꯅꯥꯒꯃꯄꯥꯜ

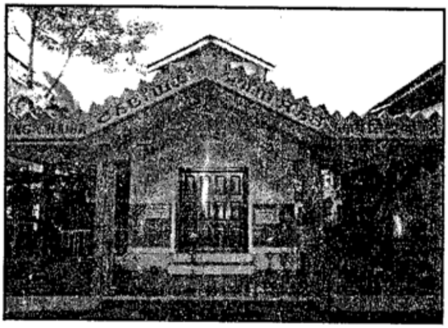

ঈশিং চাইবা
অশীবা - ফূরা
কুম্বী
ꯏꯁꯤꯡ ꯆꯥꯏꯕ
ꯑꯁꯤꯕ – ꯐꯨꯔꯥ
ꯀꯨꯝꯕꯤ

ঈশিং চাইবা
অশীবা - ফূরা
লমশাং ময়ায় লৈকাই
ꯏꯁꯤꯡ ꯆꯥꯏꯕ
ꯑꯁꯤꯕ – ꯐꯨꯔꯥ
ꯂꯝꯁꯥꯡ ꯃꯌꯥꯏ ꯂꯩꯀꯥꯏ

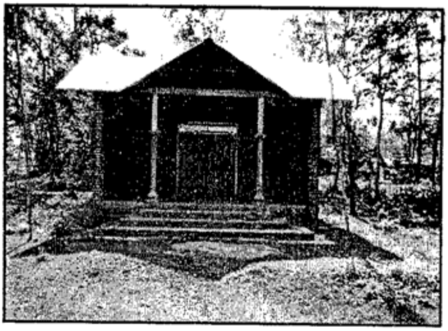

ঈশিং চাইবা
অশীবা- ফূরা
সলাং কোঞ্জিল
ꯏꯁꯤꯡ ꯆꯥꯏꯕ
ꯑꯁꯤꯕ – ꯐꯨꯔꯥ
ꯁꯂꯥꯡ ꯀꯣꯡꯖꯤꯜ

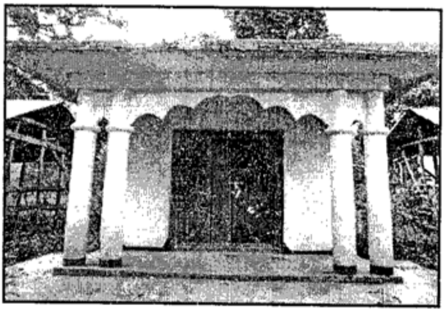

‘ফ’ না হৌবা উমংলাইশিং
‘ꯐ’ ꯅ ꯍꯧꯕ ꯎꯃꯪꯂꯥꯏꯁꯤꯡ

ফুনাল নিংথৌ
অশীবা - ফূরা
থিয়াম কোঞ্জিল
ꯐꯨꯅꯥꯜ ꯅꯤꯡꯊꯧ
ꯑꯁꯤꯕ - ꯐꯨꯔꯥ
ꯊꯤꯌꯥꯝ ꯀꯣꯟꯖꯤꯜ

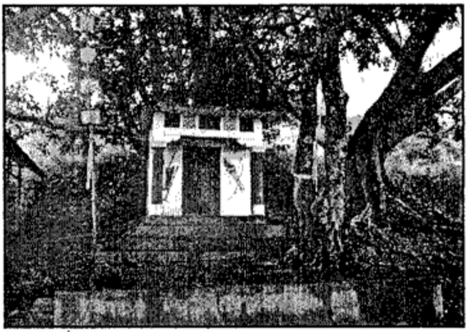

ফুনাল নিংথৌ
অশীবা - ফূরা
ফুনাল মরিংখুল
ꯐꯨꯅꯥꯜ ꯅꯤꯡꯊꯧ
ꯑꯁꯤꯕ - ꯐꯨꯔꯥ
ꯐꯨꯅꯥꯜ ꯃꯔꯤꯡꯈꯨꯜ

ফুনাল নিংথৌ
অশীবা - ফূরা
চনম সন্দ্রোক
ꯐꯨꯅꯥꯜ ꯅꯤꯡꯊꯧ
ꯑꯁꯤꯕ - ꯐꯨꯔꯥ
ꯆꯅꯝ ꯁꯟꯗ꯭ꯔꯣꯛ

ঈরোং লৈমা পান্থোইবী
নোংথাঙলৈমা - লংমাই
থৌদাম
ꯏꯔꯣꯡ ꯂꯩꯃꯥ ꯄꯥꯟꯊꯣꯏꯕꯤ
ꯅꯣꯡꯊꯥꯡꯂꯩꯃꯥ - ꯂꯡꯃꯥꯏ
ꯊꯧꯗꯥꯝ

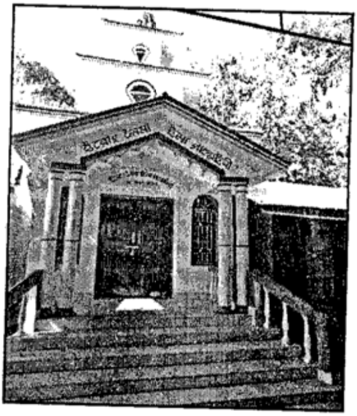

ঈথৎনিংথৌ
কোঞ্জিল তিংথোকপা
শঙলেন
ককচিং নিংথৌ লৈকাই
ꯏꯊꯦꯠꯅꯤꯡꯊꯧ
ꯀꯣꯟꯖꯤꯜ ꯇꯤꯡꯊꯣꯛꯄ
ꯁꯉꯂꯦꯟ
ꯀꯛꯆꯤꯡ ꯅꯤꯡꯊꯧ ꯂꯩꯀꯥꯏ

ঈথিং নিংথৌ
কোঞ্জিল তিংথোকপা
শঙলেন -সেন্দ্রা
ꯏꯊꯤꯡ ꯅꯤꯡꯊꯧ
ꯀꯣꯟꯖꯤꯜ ꯇꯤꯡꯊꯣꯛꯄ
ꯁꯉꯂꯦꯟ - ꯁꯦꯟꯗ꯭ꯔꯥ

'হ' না হৌবা উমংলাইশিং
'ꯍ' ꯅ ꯍꯧꯕ ꯎꯃꯪꯂꯥꯏꯁꯤꯡ

হূইকপ নিংথৌ
কোঞ্জিল তিংথোকপা
শঙলেন - হূইকপ
ꯍꯨꯏꯀꯞ ꯅꯤꯡꯊꯧ
ꯀꯣꯟꯖꯤꯜ ꯇꯤꯡꯊꯣꯛꯄ
ꯁꯉꯂꯦꯟ - ꯍꯨꯏꯀꯞ

হুইদোল লাইরেম্বী
নোংথাঙলৈমা -শঙলেন
য়ুরেম্বম মখা লৈকাই
ꯍꯨꯏꯗꯣꯜ ꯂꯥꯏꯔꯦꯝꯕꯤ
ꯅꯣꯡꯊꯥꯡꯂꯩꯃ – ꯁꯉꯂꯦꯟ
ꯌꯨꯔꯦꯝꯕꯝ ꯃꯈ ꯂꯩꯀꯥꯏ

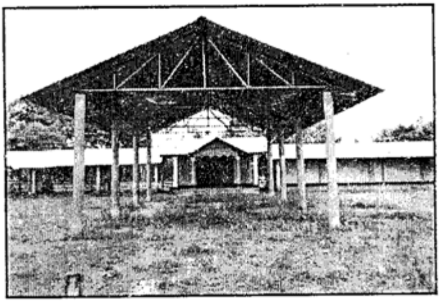

হুইদোল লাইরেম্বী
নোংথাঙলৈমা -শঙলেন
য়ুরেম্বম ময়ায় লৈকাই
ꯍꯨꯏꯗꯣꯜ ꯂꯥꯏꯔꯦꯝꯕꯤ
ꯅꯣꯡꯊꯥꯡꯂꯩꯃ– ꯁꯉꯂꯦꯟ
ꯌꯨꯔꯦꯝꯕꯝ ꯃꯌꯥꯏ ꯂꯩꯀꯥꯏ

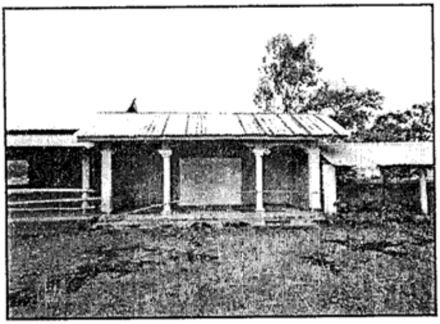

ফুনাল নিংথৌ
অশীবা -ফূরা
খন্ত্রোক
ꯐꯨꯅꯥꯜ ꯅꯤꯡꯊꯧ
ꯑꯁꯤꯕꯥ - ꯐꯨꯔꯥ
ꯈꯟꯗ꯭ꯔꯣꯛ

ফুনাল নিংথৌ
অশীবা -ফূরা
উরুপ
ꯐꯨꯅꯥꯜ ꯅꯤꯡꯊꯧ
ꯑꯁꯤꯕꯥ - ꯐꯨꯔꯥ
ꯎꯔꯨꯞ

ফদিবী লাইরেম্বী
নোংথাঙলৈমা - শঙলেন
ইথাই ৱাপোকপী
ꯐꯗꯤꯕꯤ ꯂꯥꯏꯔꯦꯝꯕꯤ
ꯅꯣꯡꯊꯥꯡꯂꯩꯃꯥ - ꯁꯡꯂꯦꯟ
ꯏꯊꯥꯏ ꯋꯥꯄꯣꯛꯄꯤ

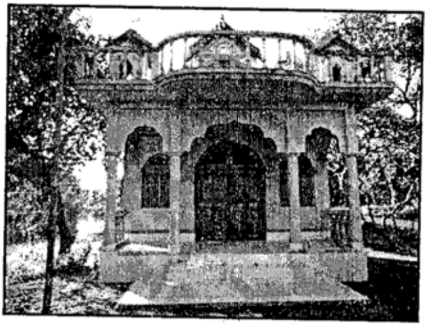

ফৌসুপাৎ লাইরেম্বী
লৈমরেল - ফুরা
ককচিং ফৌসুপাৎ লৈকাই
ꯐꯧꯁꯨꯄꯥꯠ ꯂꯥꯏꯔꯦꯝꯕꯤ
ꯂꯩꯃꯔꯦꯜ - ꯐꯨꯔꯥ
ꯀꯛꯆꯤꯡ ꯐꯧꯁꯨꯄꯥꯠ ꯂꯩꯀꯥꯏ

হাওরৈমা শম্বুবী
নোংথাঙলৈমা -শঙলেন
শৈজাং
ꯍꯥꯎꯔꯩꯃꯥ ꯁꯝꯕꯨꯕꯤ
ꯅꯣꯡꯊꯥꯡꯂꯩꯃꯥ – ꯁꯪꯂꯦꯟ
ꯁꯩꯖꯥꯡ

হৈবোক নিংথৌ
অশীবা -ফূরা
লাংথবাল চীংফু
ꯍꯩꯕꯣꯛ ꯅꯤꯡꯊꯧ
ꯑꯁꯤꯕꯥ – ꯐꯨꯔꯥ
ꯂꯥꯡꯊꯕꯥꯜ ꯆꯤꯡꯐꯨ

হৈবোক নিংথৌ
অশীবা -ফূরা
তখেল্লম্বম কোঞ্জিল
ꯍꯩꯕꯣꯛ ꯅꯤꯡꯊꯧ
ꯑꯁꯤꯕꯥ – ꯐꯨꯔꯥ
ꯇꯈꯦꯜꯂꯝꯕꯝ ꯀꯣꯟꯖꯤꯜ

হিয়াংতেক লাইরেম্বী
লাইখুরেম্বী -লংমাই
নোংমাইখোং মখা লৈকাই
ꯍꯤꯌꯥꯡꯇꯦꯛ ꯂꯥꯢꯔꯦꯝꯕꯤ
ꯂꯥꯢꯈꯨꯔꯦꯝꯕꯤ – ꯂꯣꯡꯃꯥꯢ
ꯅꯣꯡꯃꯥꯢꯈꯣꯡ ꯃꯈꯥ ꯂꯩꯀꯥꯢ

হুইদোল লাইরেম্বী
নোংথাঙলৈমা -শঙলেন
উরিপোক অচোম লৈকাই
ꯍꯨꯏꯗꯣꯜ ꯂꯥꯏꯔꯦꯝꯕꯤ
ꯅꯣꯪꯊꯥꯡꯂꯩꯃꯥ - ꯁꯪꯂꯦꯟ
ꯎꯔꯤꯄꯣꯛ ꯑꯆꯣꯝ ꯂꯩꯀꯥꯏ

হাওরোক কোন্থৌরেম্বী
নোংথাঙলৈমা -শঙলেন
ক্বাকৈথেল, কোঞ্জেং লৈকাই
ꯍꯥꯎꯔꯣꯛ ꯀꯣꯟꯊꯧꯔꯦꯝꯕꯤ
ꯅꯣꯪꯊꯥꯡꯂꯩꯃꯥ - ꯁꯪꯂꯦꯟ
ꯀ꯭ꯋꯥꯀꯩꯊꯦꯜ, ꯀꯣꯟꯖꯦꯡ ꯂꯩꯀꯥꯏ

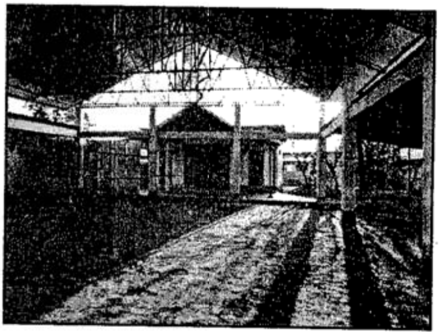

হাওরৈমা শন্বুবী
নোংথাঙলৈমা - শঙলেন
হিয়াংলম হিরানমৈ
ꯍꯥꯎꯔꯩꯃꯥ ꯁꯟꯕꯨꯕꯤ
ꯅꯣꯪꯊꯥꯡꯂꯩꯃꯥ - ꯁꯪꯂꯦꯟ
ꯍꯤꯌꯥꯡꯂꯝ ꯍꯤꯔꯥꯟꯃꯩ

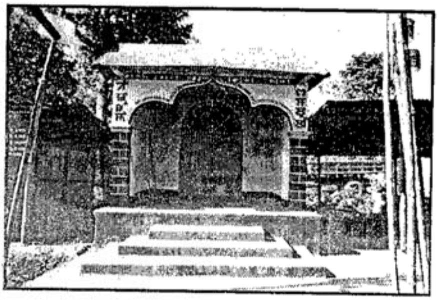

হাওরৈমা শন্বুবী
নোংথাঙলৈমা - শঙলেন
য়াইঙংপোকপী
ꯍꯥꯎꯔꯩꯃꯥ ꯁꯟꯕꯨꯕꯤ
ꯅꯣꯪꯊꯥꯡꯂꯩꯃꯥ - ꯁꯪꯂꯦꯟ
ꯌꯥꯏꯡꯪꯄꯣꯛꯄꯤ

হাওনু পনদোননু
নোংথাঙলৈমা - শঙলেন
মহারাবী
ꯍꯥꯎꯅꯨ ꯄꯟꯗꯣꯟꯅꯨ
ꯅꯣꯡꯊꯥꯡꯂꯩꯃꯥ – ꯁꯉꯂꯦꯟ
ꯃꯍꯥꯔꯥꯕꯤ

হৈরাংখোংনুং লাইরেম্বী
নোংথাঙলৈমা- শঙলেন
লমলোঙ্গে
ꯍꯩꯔꯥꯡꯈꯣꯡꯅꯨꯡ ꯂꯥꯢꯔꯦꯝꯕꯤ
ꯅꯣꯡꯊꯥꯡꯂꯩꯃꯥ – ꯁꯉꯂꯦꯟ
ꯂꯝꯂꯣꯡꯉꯦ

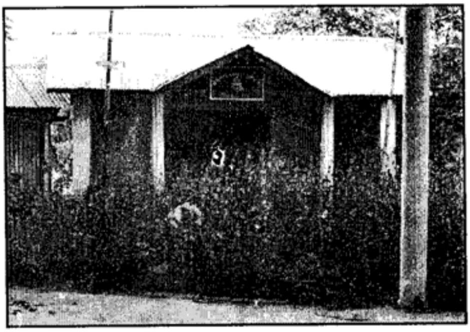

হনবা (লাইনিংথৌ হনবা)
অশীবা- ফূরা
খুরাই চিঙ্গাংবম লৈকাই
ꯍꯟꯕꯥ (ꯂꯥꯢꯅꯤꯡꯊꯧ ꯍꯟꯕꯥ)
ꯑꯁꯤꯕꯥ – ꯐꯨꯔꯥ
ꯈꯨꯔꯥꯢ ꯆꯤꯡꯉꯥꯡꯕꯝ ꯂꯩꯀꯥꯢ

হোদাম লাইরেম্বী
লৈমরেল - লংমাই
কৈশামথোং হোদাম লৈরক
ꯍꯣꯗꯥꯝ ꯂꯥꯢꯔꯦꯝꯕꯤ
ꯂꯩꯃꯔꯦꯜ – ꯂꯪꯃꯥꯢ
ꯀꯩꯁꯥꯃꯊꯣꯡ ꯍꯣꯗꯥꯝ ꯂꯩꯔꯛ

হিয়াংতেক লাইরেম্বী
লাইখুরেম্বী -লংমাই
নোংমাইখোং তুরেল ৱাংমা
ꯍꯤꯌꯥꯡꯇꯦꯛ ꯂꯥꯏꯔꯦꯝꯕꯤ
ꯂꯥꯏꯈꯨꯔꯦꯝꯕꯤ - ꯂꯪꯃꯥꯏ
ꯅꯣꯡꯃꯥꯏꯈꯣꯡ ꯇꯨꯔꯦꯜ ꯋꯥꯡꯃꯥ

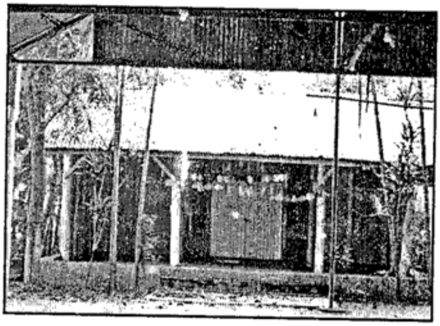

হিয়াংথাং লাইরেম্বী
লৈমরেল - লংমাই
হিয়াংথাং
ꯍꯤꯌꯥꯡꯊꯥꯡ ꯂꯥꯏꯔꯦꯝꯕꯤ
ꯂꯩꯃꯔꯦꯜ - ꯂꯪꯃꯥꯏ
ꯍꯤꯌꯥꯡꯊꯥꯡ

হিয়াই লৈমা
লৈমরেল- লংমাই
কুম্বী উচাল মখোঙ
ꯍꯤꯌꯥꯏ ꯂꯩꯃꯥ
ꯂꯩꯃꯔꯦꯜ - ꯂꯪꯃꯥꯏ
ꯀꯨꯝꯕꯤ ꯎꯆꯥꯜ ꯃꯈꯣꯡ

হিয়াইনু লাইরেম্বী
লৈমরেল- লংমাই
সাইতোন হৈয়াইকোন
ꯍꯤꯌꯥꯏꯅꯨ ꯂꯥꯏꯔꯦꯝꯕꯤ
ꯂꯩꯃꯔꯦꯜ - ꯂꯪꯃꯥꯏ
ꯁꯥꯏꯇꯣꯟ ꯍꯩꯌꯥꯏꯀꯣꯟ

কৌব্রু
অশীবা -ফূরা
ফুমলৌ কৈরোই মমাঙ লৈকাই
ꯀꯧꯕ꯭ꯔꯨ
ꯑꯁꯤꯕꯥ – ꯐꯨꯔꯥ
ꯐꯨꯝꯂꯧ ꯀꯩꯔꯣꯢ ꯃꯃꯥꯡ ꯂꯩꯀꯥꯢ

কৌব্রু
অশীবা - ফূরা
ফুমলৌ কৈরোই
ꯀꯧꯕ꯭ꯔꯨ
ꯑꯁꯤꯕꯥ – ꯐꯨꯔꯥ
ꯐꯨꯝꯂꯧ ꯀꯩꯔꯣꯢ

কৌব্রু
অশীবা -ফূরা
ফুমলৌ সিফাই মখা লৈকাই
ꯀꯧꯕ꯭ꯔꯨ
ꯑꯁꯤꯕꯥ – ꯐꯨꯔꯥ
ꯐꯨꯝꯂꯧ ꯁꯤꯐꯥꯢ ꯃꯈꯥ ꯂꯩꯀꯥꯢ

কৌব্রু
অশীবা -ফূরা
কৈনৌ থোংথক
ꯀꯧꯕ꯭ꯔꯨ
ꯑꯁꯤꯕꯥ – ꯐꯨꯔꯥ
ꯀꯩꯅꯧ ꯊꯣꯡꯊꯛ

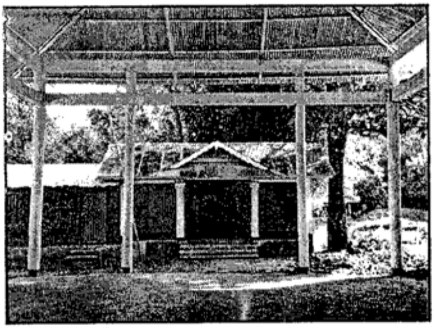

'ক' + 'খ' না হৌবা উমংলাইশিং
'ꯀ' + 'ꯈ' ꯅꯥ ꯍꯧꯕ ꯎꯃꯪꯂꯥꯏꯁꯤꯡ

কৌব্রু
অশীবা -ফূরা
অৱাং সেকমাই
ꯀꯧꯕ꯭ꯔꯨ
ꯑꯁꯤꯕ - ꯐꯨꯔꯥ
ꯑꯋꯥꯡ ꯁꯦꯀꯃꯥꯏ

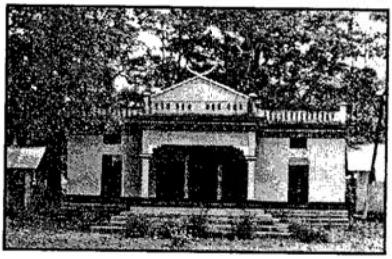

কৌব্রু নোংপোক পাম্বোইবী,
লোইয়ালাকপা কৈথেল লাইরেম্বী
অশীবা - ফূরা
ফয়েং
ꯀꯧꯕ꯭ꯔꯨ ꯅꯣꯡꯄꯣꯛ ꯄꯥꯝꯕꯣꯏꯕꯤ,
ꯂꯣꯏꯌꯥꯂꯥꯛꯄ ꯀꯩꯊꯦꯜ ꯂꯥꯏꯔꯦꯝꯕꯤ
ꯑꯁꯤꯕ - ꯐꯨꯔꯥ
ꯐꯌꯦꯡ

কৌব্রু
অশীবা - ফূরা
নারাল কোঞ্জিল
ꯀꯧꯕ꯭ꯔꯨ
ꯑꯁꯤꯕ - ꯐꯨꯔꯥ
ꯅꯥꯔꯥꯜ ꯀꯣꯟꯖꯤꯜ

কৌব্রু
অশীবা - ফূরা
খোঙহাম্পাৎ ময়ায় লৈকাই
ꯀꯧꯕ꯭ꯔꯨ
ꯑꯁꯤꯕꯥ - ꯐꯨꯔꯥ
ꯈꯣꯡꯍꯝꯄꯥꯠ ꯃꯌꯥꯏ ꯂꯩꯀꯥꯏ

কৌব্রু
অশীবা -ফূরা
খোঙহাম্পাৎ খুনৌ
ꯀꯧꯕ꯭ꯔꯨ
ꯑꯁꯤꯕꯥ - ꯐꯨꯔꯥ
ꯈꯣꯡꯍꯝꯄꯥꯠ ꯈꯨꯅꯧ

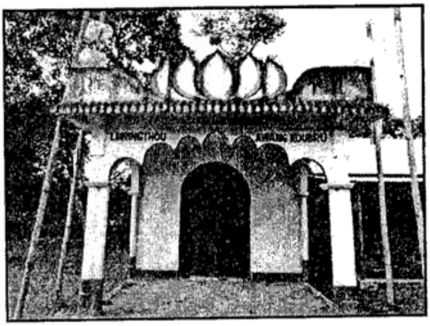

কৌব্রু
অশীবা - ফূরা
খোঙহাম্পাৎ অৰাং লৈকাই
ꯀꯧꯕ꯭ꯔꯨ
ꯑꯁꯤꯕꯥ - ꯐꯨꯔꯥ
ꯈꯣꯡꯍꯝꯄꯥꯠ ꯑꯔꯥꯡ ꯂꯩꯀꯥꯏ

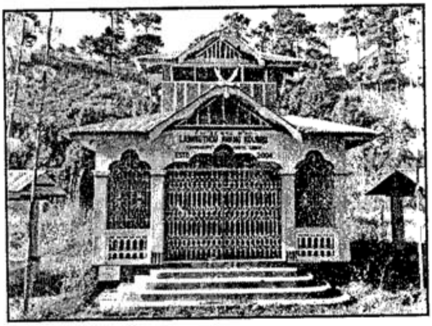

কৌব্রু
অশীবা -ফূরা
কান্তো খুল্লেল
ꯀꯧꯕ꯭ꯔꯨ
ꯑꯁꯤꯕꯥ - ꯐꯨꯔꯥ
ꯀꯥꯟꯇꯣ ꯈꯨꯜꯂꯦꯜ

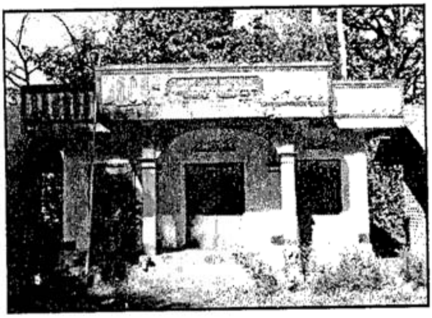

কৌব্রু
অশীবা -ফূরা
কৌত্রুক
ꯀꯧꯕ꯭ꯔꯨ
ꯑꯁꯤꯕꯥ – ꯐꯨꯔꯥ
ꯀꯧꯠꯔꯨꯛ

কৌব্রু
অশীবা -ফূরা
ফয়েং উমং লৈকাই
ꯀꯧꯕ꯭ꯔꯨ
ꯑꯁꯤꯕꯥ – ꯐꯨꯔꯥ
ꯐꯌꯦꯡ ꯎꯃꯪ ꯂꯩꯀꯥꯢ

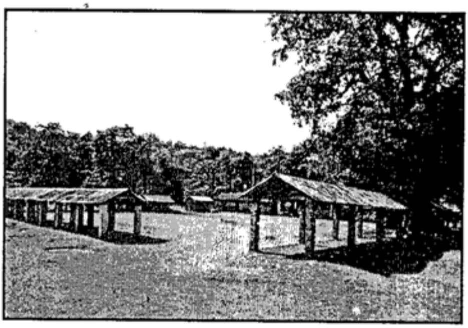

কৌব্রু
অশীবা -ফূরা
হৈবোংপোকপী
ꯀꯧꯕ꯭ꯔꯨ
ꯑꯁꯤꯕꯥ – ꯐꯨꯔꯥ
ꯍꯩꯕꯣꯡꯄꯣꯛꯄꯤ

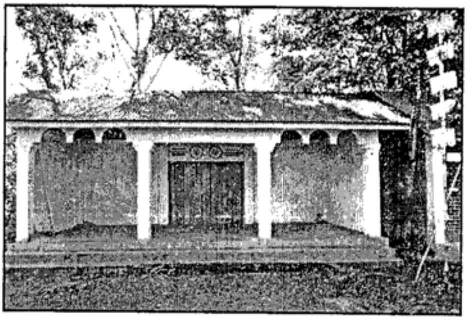

কৌব্রু
অশীবা -ফূরা
লাইরেলকাবী
ꯀꯧꯕ꯭ꯔꯨ
ꯑꯁꯤꯕꯥ – ꯐꯨꯔꯥ
ꯂꯥꯢꯔꯦꯜꯀꯥꯕꯤ

কৌব্রু
অশীবা -ফূরা
কাংপোকপি
ꯀꯧꯕ꯭ꯔꯨ
ꯑꯁꯤꯕꯥ - ꯐꯨꯔꯥ
ꯀꯥꯡꯄꯣꯛꯄꯤ

কৌব্রু
অশীবা -ফূরা
লম্ফাল
ꯀꯧꯕ꯭ꯔꯨ
ꯑꯁꯤꯕꯥ - ꯐꯨꯔꯥ
ꯂꯝꯐꯦꯜ

কৌব্রু
অশীবা -ফূরা
নোংচূপ সঞ্জেনবম
ꯀꯧꯕ꯭ꯔꯨ
ꯑꯁꯤꯕꯥ - ꯐꯨꯔꯥ
ꯅꯣꯡꯆꯨꯞ ꯁꯟꯖꯦꯟꯕꯝ

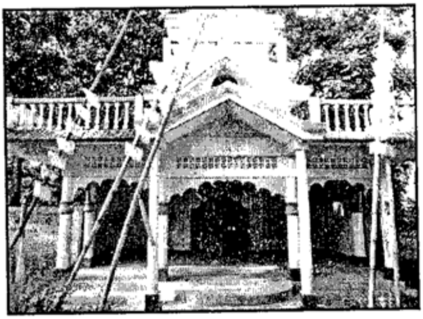

কৌব্রু
অশীবা -ফূরা
লাইরেল সজিক মনীং লৈকাই
ꯀꯧꯕ꯭ꯔꯨ
ꯑꯁꯤꯕꯥ - ꯐꯨꯔꯥ
ꯂꯥꯏꯔꯦꯜ ꯁꯖꯤꯛ ꯃꯅꯤꯡ ꯂꯩꯀꯥꯏ

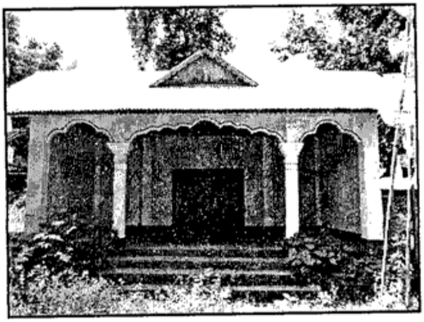

কৌব্রু
অশীবা -ফূরা
অখাম
ꯀꯧꯕ꯭ꯔꯨ
ꯑꯁꯤꯕꯥ - ꯐꯨꯔꯥ
ꯑꯈꯥꯝ

কৌব্রু
অশীবা -ফূরা
ময়াং লাংজিং
ꯀꯧꯕ꯭ꯔꯨ
ꯑꯁꯤꯕꯥ - ꯐꯨꯔꯥ
ꯃꯌꯥꯡ ꯂꯥꯡꯖꯤꯡ

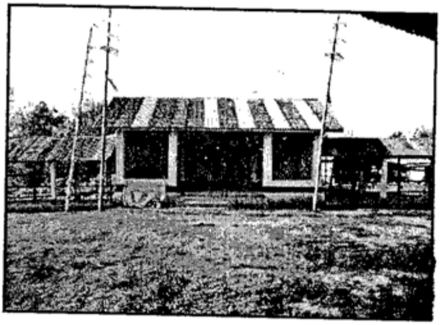

কৌব্রু
অশীবা -ফূরা
অৱাং পোৎশংবম খুল্লেন
ꯀꯧꯕ꯭ꯔꯨ
ꯑꯁꯤꯕꯥ - ꯐꯨꯔꯥ
ꯑꯋꯥꯡ ꯄꯣꯠꯁꯪꯕꯝ ꯈꯨꯜꯂꯦꯟ

কৌব্রু
অশীবা - ফূরা
অৱাং পোৎশংবম খুন্নৌ
ꯀꯧꯕ꯭ꯔꯨ
ꯑꯁꯤꯕꯥ - ꯐꯨꯔꯥ
ꯑꯋꯥꯡ ꯄꯣꯠꯁꯪꯕꯝ ꯈꯨꯟꯅꯧ

কৌব্রু
অশীবা -ফূরা
সেঞ্জম খুন্নৌ
ꯀꯧꯕ꯭ꯔꯨ
ꯑꯁꯤꯕ - ꯐꯨꯔꯥ
ꯁꯦꯡꯖꯝ ꯈꯨꯟꯅꯧ

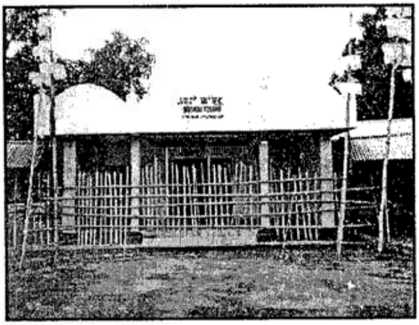

কৌব্রু
অশীবা -ফূরা
তেরা উরক
ꯀꯧꯕ꯭ꯔꯨ
ꯑꯁꯤꯕ - ꯐꯨꯔꯥ
ꯇꯦꯔꯥ ꯎꯔꯛ

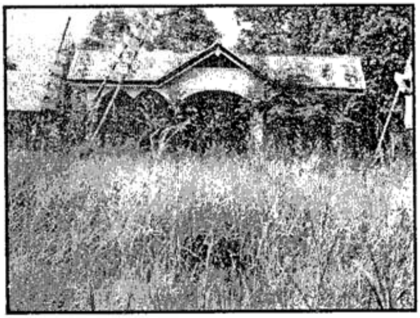

কৌব্রু
অশীবা - ফূরা
তাইরেনপোকপী
ꯀꯧꯕ꯭ꯔꯨ
ꯑꯁꯤꯕ - ꯐꯨꯔꯥ
ꯇꯥꯏꯔꯦꯟꯄꯣꯛꯄꯤ

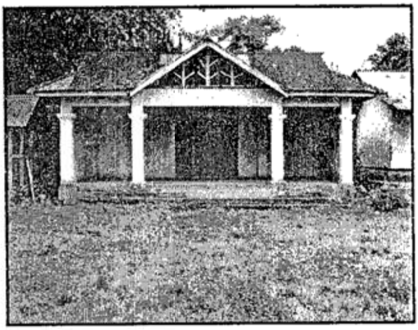

কৌব্রু
অশীবা - ফূরা
হাওরং সাবল
ꯀꯧꯕ꯭ꯔꯨ
ꯑꯁꯤꯕ - ꯐꯨꯔꯥ
ꯍꯥꯎꯔꯡ ꯁꯥꯕꯜ

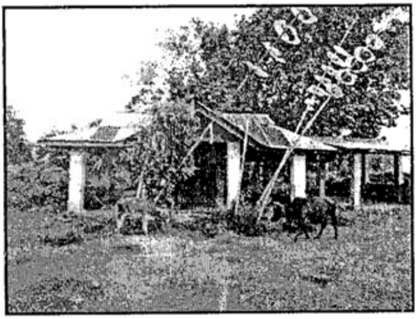

কৌব্রু
অশীবা -ফূরা
সরোংথেল
ꯀꯧꯕ꯭ꯔꯨ
ꯑꯁꯤꯕꯥ - ꯐꯨꯔꯥ
ꯁꯔꯣꯡꯊꯦꯜ

কৌব্রু
অশীবা - ফূরা
তিংগ্রি
ꯀꯧꯕ꯭ꯔꯨ
ꯑꯁꯤꯕꯥ - ꯐꯨꯔꯥ
ꯇꯤꯡꯒ꯭ꯔꯤ

কৌব্রু
অশীবা -ফূরা
কমেং ময়ায় লৈকাই
ꯀꯧꯕ꯭ꯔꯨ
ꯑꯁꯤꯕꯥ - ꯐꯨꯔꯥ
ꯀꯃꯦꯡ ꯃꯌꯥꯢ ꯂꯩꯀꯥꯏ

কৌব্রু
অশীবা -ফূরা
লোইতাং খুন্নৌ
ꯀꯧꯕ꯭ꯔꯨ
ꯑꯁꯤꯕꯥ - ꯐꯨꯔꯥ
ꯂꯣꯢꯇꯥꯡ ꯈꯨꯟꯅꯧ

খোংজোম নিংথৌ
কোঞ্জিল তিংথোকপা-শঙলেন
সাপম
ꯈꯣꯡꯖꯣꯝ ꯅꯤꯡꯊꯧ
ꯀꯣꯟꯖꯤꯜ ꯇꯤꯡꯊꯣꯛꯄꯥ-ꯁꯉꯂꯦꯟ
ꯁꯥꯄꯝ

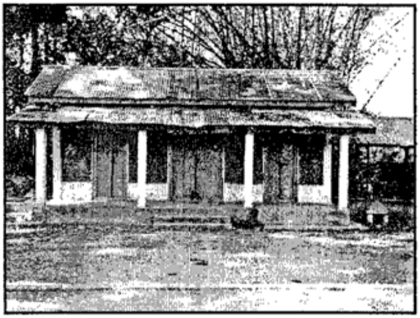

খোংজোম নিংথৌ
কোঞ্জিল তিংথোকপা-শঙলেন
লাংঙথেল
ꯈꯣꯡꯖꯣꯝ ꯅꯤꯡꯊꯧ
ꯀꯣꯟꯖꯤꯜ ꯇꯤꯡꯊꯣꯛꯄꯥ-ꯁꯉꯂꯦꯟ
ꯂꯥꯡꯉꯊꯦꯜ

খমলাংবা
কোঞ্জিল তিংথোকপা- শঙলেন
ককচিং খুললেন
ꯈꯃꯂꯥꯡꯕꯥ
ꯀꯣꯟꯖꯤꯜ ꯇꯤꯡꯊꯣꯛꯄꯥ-ꯁꯉꯂꯦꯟ
ꯀꯀꯆꯤꯡ ꯈꯨꯜꯂꯦꯟ

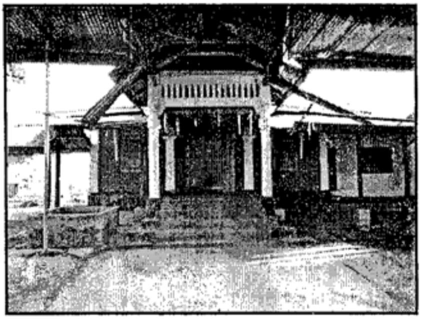

খমলাংবা
কোঞ্জিল তিংথোকপা-শঙলেন
ককচিং ৱাইরি
ꯈꯃꯂꯥꯡꯕꯥ
ꯀꯣꯟꯖꯤꯜ ꯇꯤꯡꯊꯣꯛꯄꯥ- ꯁꯉꯂꯦꯟ
ꯀꯀꯆꯤꯡ ꯋꯥꯏꯔꯤ

কৌব্রু
অশীবা -ফূরা
সাইরেম খুল ময়ায় লৈকাই
ꯀꯧꯕ꯭ꯔꯨ
ꯑꯁꯤꯕꯥ - ꯐꯨꯔꯥ
ꯁꯥꯢꯔꯦꯝ ꯈꯨꯜ ꯃꯌꯥꯢ ꯂꯩꯀꯥꯢ

কৌব্রু
অশীবা -ফূরা
হাওরং কৈরেল
ꯀꯧꯕ꯭ꯔꯨ
ꯑꯁꯤꯕꯥ - ꯐꯨꯔꯥ
ꯍꯥꯎꯔꯪ ꯀꯩꯔꯦꯜ

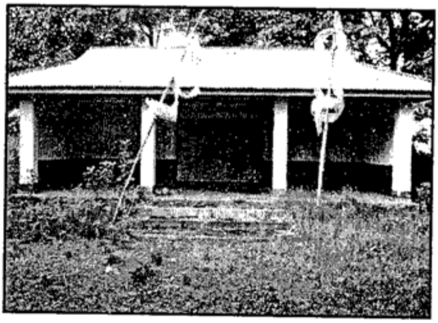

খোংজোম নিংথৌ
কোঞ্জিল তিংথোকপা -শঙলেন
খোংজোম
ꯈꯣꯡꯖꯣꯝ ꯅꯤꯡꯊꯧ
ꯀꯣꯟꯖꯤꯜ ꯇꯤꯡꯊꯣꯛꯄꯥ -
ꯁꯉꯂꯦꯟ
ꯈꯣꯡꯖꯣꯝ

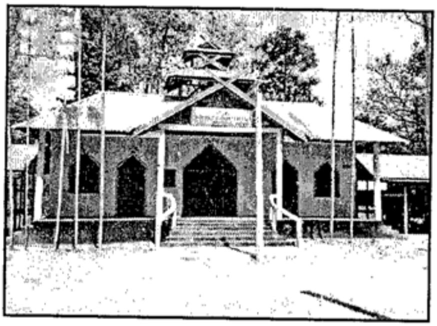

খোংজোম নিংথৌ
কোঞ্জিল তিংথোকপা-শঙলেন
চীংথাম
ꯈꯣꯡꯖꯣꯝ ꯅꯤꯡꯊꯧ
ꯀꯣꯟꯖꯤꯜ ꯇꯤꯡꯊꯣꯛꯄꯥ-
ꯁꯉꯂꯦꯟ
ꯆꯤꯡꯊꯥꯝ

খমলাংবা
কোঞ্জিল তিংথোকপা- শঙলেন
থৌবাল, ক্ষেত্রি লৈকাই
ꯈꯃꯂꯥꯡꯕ
ꯀꯣꯟꯖꯤꯜ ꯇꯤꯡꯊꯣꯛꯄ– ꯁꯉꯂꯦꯟ
ꯊꯧꯕꯥꯜ, ꯈꯦꯠꯔꯤ ꯂꯩꯀꯥꯢ

খমলাংবা
কোঞ্জিল তিংথোকপা- শঙলেন
নিংথেমচা খুল
ꯈꯃꯂꯥꯡꯕ
ꯀꯣꯟꯖꯤꯜ ꯇꯤꯡꯊꯣꯛꯄ – ꯁꯉꯂꯦꯟ
ꯅꯤꯡꯊꯦꯝꯆꯥ ꯈꯨꯜ

খমলাংবা
কোঞ্জিল তিংথোকপা- শঙলেন
সগোলবন্দ, মোইরাং ময়ুম লৈরক
ꯈꯃꯂꯥꯡꯕ
ꯀꯣꯟꯖꯤꯜ ꯇꯤꯡꯊꯣꯛꯄ– ꯁꯉꯂꯦꯟ
ꯁꯒꯣꯜꯕꯟꯗ, ꯃꯣꯢꯔꯥꯡ ꯃꯌꯨꯝ ꯂꯩꯔꯛ

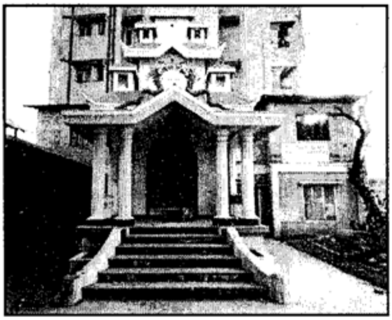

খমলাংবা
কোঞ্জিল তিংথোকপা-শঙলেন
অখাম
ꯈꯃꯂꯥꯡꯕ
ꯀꯣꯟꯖꯤꯜ ꯇꯤꯡꯊꯣꯛꯄ– ꯁꯉꯂꯦꯟ
ꯑꯈꯥꯝ

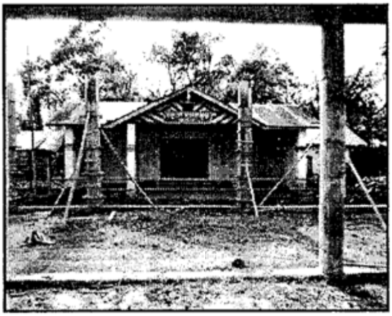

খমলাংবা
কোঞ্জিল তিংথোকপা- শঙলেন
ককচিং খুন্নৌ তম্পাক য়ুম
ꯈꯝꯂꯥꯡꯕ
ꯀꯣꯟꯖꯤꯜ ꯇꯤꯡꯊꯣꯛꯄꯥ- ꯁꯉꯂꯦꯟ
ꯀꯀꯆꯤꯡ ꯈꯨꯟꯅꯧ ꯇꯝꯄꯥꯛ ꯌꯨꯝ

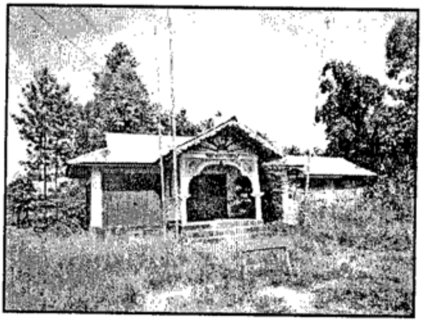

খমলাংবা
কোঞ্জিল তিংথোকপা- শঙলেন
লফুপাৎ তেরা
ꯈꯝꯂꯥꯡꯕ
ꯀꯣꯟꯖꯤꯜ ꯇꯤꯡꯊꯣꯛꯄꯥ- ꯁꯉꯂꯦꯟ
ꯂꯐꯨꯄꯥꯠ ꯇꯦꯔꯥ

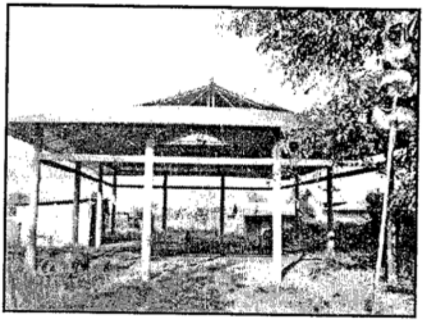

খমলাংবা
কোঞ্জিল তিংথোকপা- শঙলেন
নোংপোক ককচিং
ꯈꯝꯂꯥꯡꯕ
ꯀꯣꯟꯖꯤꯜ ꯇꯤꯡꯊꯣꯛꯄꯥ- ꯁꯉꯂꯦꯟ
ꯅꯣꯡꯄꯣꯛ ꯀꯀꯆꯤꯡ

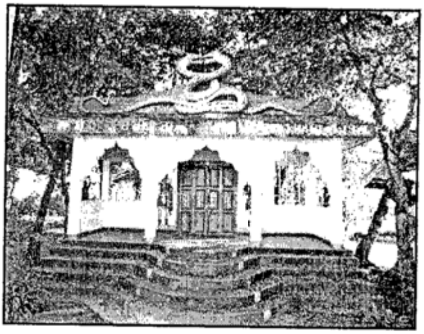

খমলাংবা
কোঞ্জিল তিংথোকপা- শঙলেন
মোইরাং পুরেল
ꯈꯝꯂꯥꯡꯕ
ꯀꯣꯟꯖꯤꯜ ꯇꯤꯡꯊꯣꯛꯄꯥ- ꯁꯉꯂꯦꯟ
ꯃꯣꯢꯔꯥꯡ ꯄꯨꯔꯦꯜ

খুমন ক্বাকপা
কোঞ্জিল তিংথোকপা- শঙলেন
অরাপ্তি, অৱাং লৈকাই মমাঙ
ꯈꯨꯃꯟ ꯀ꯭ꯋꯥꯛꯄ
ꯀꯣꯟꯖꯤꯜ ꯇꯤꯡꯊꯣꯛꯄ– ꯁꯉꯂꯦꯟ
ꯑꯔꯥꯞꯇꯤ, ꯑꯋꯥꯡ ꯂꯩꯀꯥꯏ ꯃꯃꯥꯡ

খুমন ক্বাকপা
কোঞ্জিল তিংথোকপা- শঙলেন
অরাপ্তি, অৱাং লৈকাই মনীং
ꯈꯨꯃꯟ ꯀ꯭ꯋꯥꯛꯄ
ꯀꯣꯟꯖꯤꯜ ꯇꯤꯡꯊꯣꯛꯄ– ꯁꯉꯂꯦꯟ
ꯑꯔꯥꯞꯇꯤ, ꯑꯋꯥꯡ ꯂꯩꯀꯥꯏ ꯃꯅꯤꯡ

খুমন পোকপা
কোঞ্জিল তিংথোকপা- শঙলেন
কোইরেঙ্গৈ
ꯈꯨꯃꯟ ꯄꯣꯛꯄ
ꯀꯣꯟꯖꯤꯜ ꯇꯤꯡꯊꯣꯛꯄ– ꯁꯉꯂꯦꯟ
ꯀꯣꯏꯔꯦꯡꯒꯩ

খুমন পোকপা
কোঞ্জিল তিংথোকপা- শঙলেন
তোকপচীং
ꯈꯨꯃꯟ ꯄꯣꯛꯄ
ꯀꯣꯟꯖꯤꯜ ꯇꯤꯡꯊꯣꯛꯄ– ꯁꯉꯂꯦꯟ
ꯇꯣꯛꯄꯆꯤꯡ

খমলাংবা
কোঞ্জিল তিংথোকপা- শঙলেন
ক্বাকৈথেল, ময়ায় কোইবী
ꯈꯃꯂꯥꯡꯕ
ꯀꯣꯟꯖꯤꯜ ꯇꯤꯡꯊꯣꯛꯄ- ꯁꯉꯂꯦꯟ
ꯀ꯭ꯋꯥꯀꯩꯊꯦꯜ, ꯃꯌꯥꯏ ꯀꯣꯏꯕꯤ

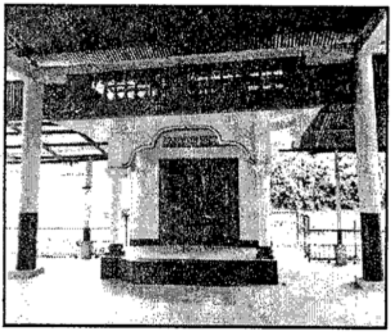

খমলাংবা
কোঞ্জিল তিংথোকপা- শঙলেন
উরিপোক, পোলেম লৈকাই
ꯈꯃꯂꯥꯡꯕ
ꯀꯣꯟꯖꯤꯜ ꯇꯤꯡꯊꯣꯛꯄ- ꯁꯉꯂꯦꯟ
ꯎꯔꯤꯄꯣꯛ, ꯄꯣꯂꯦꯝ ꯂꯩꯀꯥꯏ

খল্লাংবা
কোঞ্জিল তিংথোকপা- শঙলেন
উরিপোক খুন্দা অহানবা
ꯈꯃꯂꯥꯡꯕ
ꯀꯣꯟꯖꯤꯜ ꯇꯤꯡꯊꯣꯛꯄ- ꯁꯉꯂꯦꯟ
ꯎꯔꯤꯄꯣꯛ ꯈꯨꯟꯗꯥ ꯑꯍꯥꯟꯕ

খুমন নিংথৌ পুন্সিবা
কোঞ্জিল তিংথোকপা- শঙলেন
থৌবাল, অৱাং লৈকাই
ꯈꯨꯃꯟ ꯅꯤꯡꯊꯧ ꯄꯨꯟꯁꯤꯕ
ꯀꯣꯟꯖꯤꯜ ꯇꯤꯡꯊꯣꯛꯄ- ꯁꯉꯂꯦꯟ
ꯊꯧꯕꯥꯜ, ꯑꯋꯥꯡ ꯂꯩꯀꯥꯏ

খোরিফাবা
অশীবা -ফূরা
কোদোমপোকপী
ꯈꯣꯔꯤꯐꯥꯕ
ꯑꯁꯤꯕ - ꯐꯨꯔꯥ
ꯀꯣꯗꯣꯝꯄꯣꯛꯄꯤ

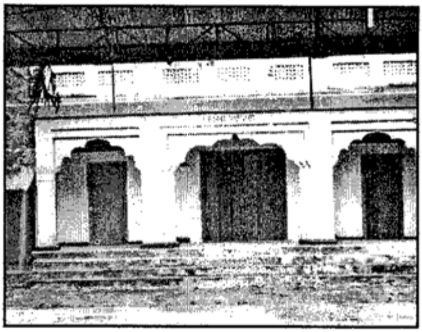

খোরিফাবা
অশীবা -ফূরা
ককচিং কৈথেল
ꯈꯣꯔꯤꯐꯥꯕ
ꯑꯁꯤꯕ - ꯐꯨꯔꯥ
ꯀꯛꯆꯤꯡ ꯀꯩꯊꯦꯜ

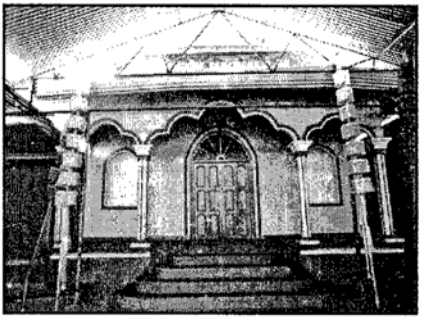

খোরিফাবা
অশীবা -ফূরা
ইরেংবম, অৱাং লৈকাই
ꯈꯣꯔꯤꯐꯥꯕ
ꯑꯁꯤꯕ - ꯐꯨꯔꯥ
ꯏꯔꯦꯡꯕꯝ, ꯑꯋꯥꯡ ꯂꯩꯀꯥꯏ

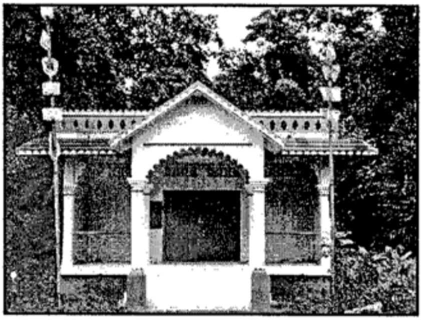

খোরিফাবা
অশীবা -ফূরা
নাওতুল কৈথেল, হোজাই
আসাম
ꯈꯣꯔꯤꯐꯥꯕ
ꯑꯁꯤꯕ - ꯐꯨꯔꯥ
ꯅꯥꯎꯇꯨꯜ ꯀꯩꯊꯦꯜ, ꯍꯣꯖꯥꯏ
ꯑꯥꯁꯥꯝ

খুমন পোকপা
কোঞ্জিল তিংথোকপা- শঙলেন
করাং
ꯈꯨꯃꯟ ꯄꯣꯛꯄ
ꯀꯣꯟꯖꯤꯜ ꯇꯤꯡꯊꯣꯛꯄ- ꯁꯉꯂꯦꯟ
ꯀꯔꯥꯡ

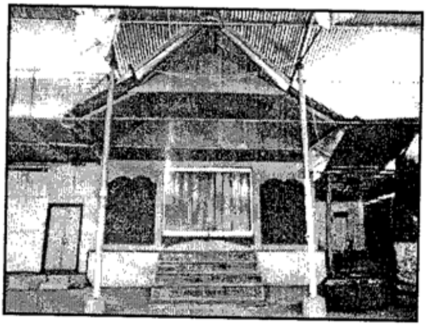

খুমন পোকপা
কোঞ্জিল তিংথোকপা - শঙলেন
ককবা, নাউরেম লৈকাই
ꯈꯨꯃꯟ ꯄꯣꯛꯄ
ꯀꯣꯟꯖꯤꯜ ꯇꯤꯡꯊꯣꯛꯄ- ꯁꯉꯂꯦꯟ
ꯀꯀꯕ, ꯅꯥꯎꯔꯦꯝ ꯂꯩꯀꯥꯏ

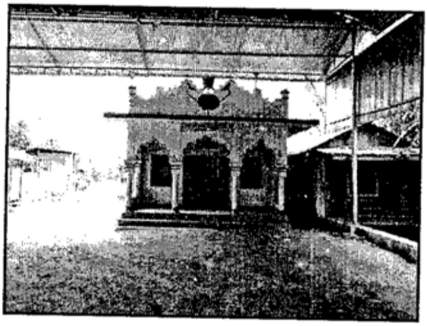

খুমন পোকপা
কোঞ্জিল তিংথোকপা- শঙলেন
করাং, চীংদোমপোক
ꯈꯨꯃꯟ ꯄꯣꯛꯄ
ꯀꯣꯟꯖꯤꯜ ꯇꯤꯡꯊꯣꯛꯄ- ꯁꯉꯂꯦꯟ
ꯀꯔꯥꯡ, ꯆꯤꯡꯗꯣꯝꯄꯣꯛ

খোরিফাবা
অশীবা -ফূরা
নম্বোল
ꯈꯣꯔꯤꯐꯥꯕ
ꯑꯁꯤꯕ - ꯐꯨꯔꯥ
ꯅꯝꯕꯣꯜ

কালিকা লাইরেম্বী
নোংথাঙলৈমা -শঙলেন
নোংগ্রেন
ꯀꯥꯂꯤꯀꯥ ꯂꯥꯏꯔꯦꯝꯕꯤ
ꯅꯣꯡꯊꯥꯡꯂꯩꯃꯥ - ꯁꯡꯂꯦꯟ
ꯅꯣꯡꯒ꯭ꯔꯦꯟ

কালিকা লাইরেম্বী
নোংথাঙলৈমা -শঙলেন
ককচিং খুন্নৌ থোংঙাম
ꯀꯥꯂꯤꯀꯥ ꯂꯥꯏꯔꯦꯝꯕꯤ
ꯅꯣꯡꯊꯥꯡꯂꯩꯃꯥ - ꯁꯡꯂꯦꯟ
ꯀꯀꯆꯤꯡ ꯈꯨꯟꯅꯧ ꯊꯣꯡꯉꯥꯝ

কালিকা লাইরেম্বী
নোংথাঙলৈমা -শঙলেন
তাংখম
ꯀꯥꯂꯤꯀꯥ ꯂꯥꯏꯔꯦꯝꯕꯤ
ꯅꯣꯡꯊꯥꯡꯂꯩꯃꯥ - ꯁꯡꯂꯦꯟ
ꯇꯥꯡꯈꯝ

কালিকা লাইরেম্বী
নোংথাঙলৈমা - শঙলেন
ৱাবগাই, তেরা উরক
ꯀꯥꯂꯤꯀꯥ ꯂꯥꯏꯔꯦꯝꯕꯤ
ꯅꯣꯡꯊꯥꯡꯂꯩꯃꯥ - ꯁꯡꯂꯦꯟ
ꯋꯥꯕꯒꯥꯏ, ꯇꯦꯔꯥ ꯎꯔꯛ

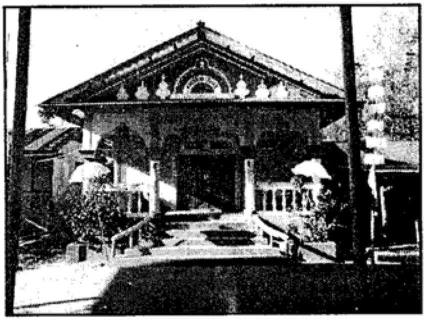

খোরিফাবা
অশীবা - ফূরা
পিপুল পুখ্রি লক্ষা মমাঙ, আসাম
ꯈꯣꯔꯤꯐꯥꯕꯥ
ꯑꯁꯤꯕꯥ – ꯐꯨꯔꯥ
ꯄꯤꯄꯨꯜ ꯄꯨꯈ꯭ꯔꯤ ꯂꯛꯈꯥ ꯃꯃꯥꯡ,
ꯑꯥꯁꯥꯝ

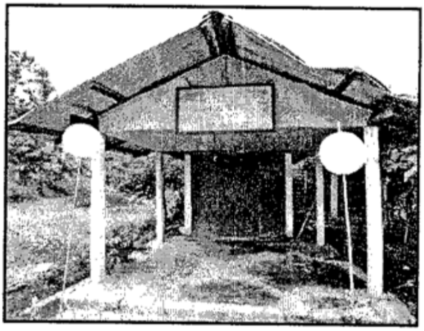

খোরিফাবা
অশীবা -ফূরা
পিপুল পুখ্রি লক্ষা মনীং
আসাম
ꯈꯣꯔꯤꯐꯥꯕꯥ
ꯑꯁꯤꯕꯥ – ꯐꯨꯔꯥ
ꯄꯤꯄꯨꯜ ꯄꯨꯈ꯭ꯔꯤ ꯂꯛꯈꯥ ꯃꯅꯤꯡ
ꯑꯥꯁꯥꯝ

খোরিফাবা
অশীবা - ফূরা
ইরেংবম খুললেন
ꯈꯣꯔꯤꯐꯥꯕꯥ
ꯑꯁꯤꯕꯥ – ꯐꯨꯔꯥ
ꯏꯔꯦꯡꯕꯝ ꯈꯨꯜꯂꯦꯟ

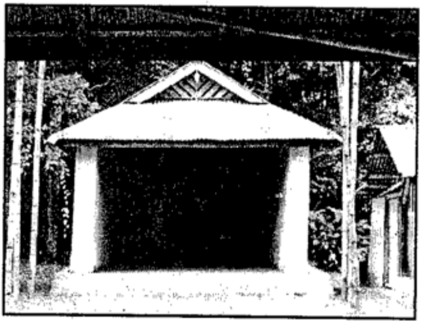

খোরিফাবা
অশীবা - ফূরা
ডিবোং, জিরিবাম
ꯈꯣꯔꯤꯐꯥꯕꯥ
ꯑꯁꯤꯕꯥ – ꯐꯨꯔꯥ
ꯗꯤꯕꯣꯡ, ꯖꯤꯔꯤꯕꯥꯝ

কৌনু লাইরেম্বী
নোংথাঙলৈমা -শঙলেন
লৈমখোং চীংখোং
ꯀꯧꯅꯨ ꯂꯥꯢꯔꯦꯝꯕꯤ
ꯅꯣꯡꯊꯥꯡꯂꯩꯃꯥ – ꯁꯪꯂꯦꯟ
ꯂꯩꯃꯈꯣꯡ ꯆꯤꯡꯈꯣꯡ

কান্বা নিংথৌ খেম্মা লাইরেম্বী
কোঞ্জিন তিংথোকপা- শঙলেন
কামুচীং খুন্নৌ
ꯀꯥꯟꯕꯥ ꯅꯤꯡꯊꯧ ꯈꯦꯝꯃꯥ ꯂꯥꯢꯔꯦꯝꯕꯤ
ꯀꯣꯟꯖꯤꯟ ꯇꯤꯡꯊꯣꯛꯄꯥ–ꯁꯪꯂꯦꯟ
ꯀꯥꯃꯨꯆꯤꯡ ꯈꯨꯟꯅꯧ

কম্মা নিংথৌ
কোঞ্জিন তিংথোকপা-শঙলেন
কামুচীং খুল্লেন
ꯀꯝꯃꯥ ꯅꯤꯡꯊꯧ
ꯀꯣꯟꯖꯤꯟ ꯇꯤꯡꯊꯣꯛꯄꯥ– ꯁꯪꯂꯦꯟ
ꯀꯥꯃꯨꯆꯤꯡ ꯈꯨꯜꯂꯦꯟ

খুঞ্জাউ ঙাইখোংঙম্বী
নোংথাঙলৈমা - শঙলেন
ৱাংঙু নোংয়াইখোং মপাল
ꯈꯨꯟꯖꯥꯎ ꯉꯥꯢꯈꯣꯡꯉꯝꯕꯤ
ꯅꯣꯡꯊꯥꯡꯂꯩꯃꯥ– ꯁꯪꯂꯦꯟ
ꯋꯥꯡꯉꯨ ꯅꯣꯡꯌꯥꯢꯈꯣꯡ ꯃꯄꯥꯜ

কালিকা লাইব্রেরী
নোংথাঙলৈমা -শঙলেন
নাপেৎ
ꯀꯥꯂꯤꯀꯥ ꯂꯥꯏꯕ꯭ꯔꯦꯔꯤ
ꯅꯣꯡꯊꯥꯡ ꯂꯩꯃꯥ - ꯁꯉꯂꯦꯟ
ꯅꯥꯄꯦꯠ

কালিকা লাইব্রেরী
নোংথাঙলৈমা -শঙলেন
লফুপাৎ তেরা খুলৈমা
ꯀꯥꯂꯤꯀꯥ ꯂꯥꯏꯕ꯭ꯔꯦꯔꯤ
ꯅꯣꯡꯊꯥꯡ ꯂꯩꯃꯥ - ꯁꯉꯂꯦꯟ
ꯂꯐꯨꯄꯥꯠ ꯇꯦꯔꯥ ꯈꯨꯂꯩꯃꯥ

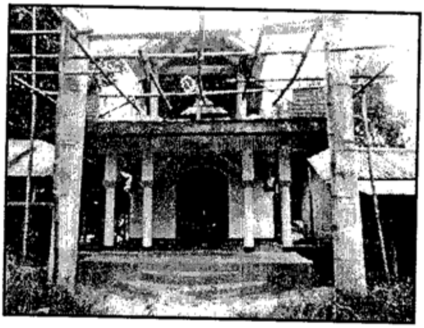

কালিকা লাইব্রেরী খুলৈমা
নোংথাং লৈমা - শঙলেন
হঙ্গুল
ꯀꯥꯂꯤꯀꯥ ꯂꯥꯏꯕ꯭ꯔꯦꯔꯤ ꯈꯨꯂꯩꯃꯥ
ꯅꯣꯡꯊꯥꯡ ꯂꯩꯃꯥ - ꯁꯉꯂꯦꯟ
ꯍꯉ꯭ꯒꯨꯜ

কালিকা লাইব্রেরী
খুন লৈমা
নোংথাঙলৈমা -শঙলেন
গোবিন্দগ্রাম
ꯀꯥꯂꯤꯀꯥ ꯂꯥꯏꯕ꯭ꯔꯦꯔꯤ
ꯈꯨꯟ ꯂꯩꯃꯥ
ꯅꯣꯡꯊꯥꯡ ꯂꯩꯃꯥ - ꯁꯉꯂꯦꯟ
ꯒꯣꯕꯤꯟꯗꯒ꯭ꯔꯥꯝ

খুবোম্বা
কোঞ্জিল তিংথোকপা -শঙলেন
চঙাংগৈ অৱাং লৈকাই
ꯈꯨꯕꯣꯝꯕ
ꯀꯣꯟꯖꯤꯜ ꯇꯤꯡꯊꯣꯛꯄ –ꯁꯉꯂꯦꯟ
ꯆꯉꯥꯡꯒꯩ ꯑꯋꯥꯡ ꯂꯩꯀꯥꯏ

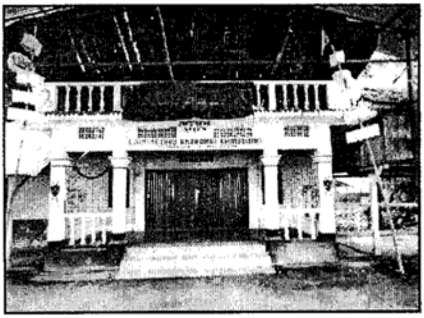

খুঞ্জাউবা
কোঞ্জিল তিংথোকপা- শঙলেন
মালোম তুলিয়াইমা
ꯈꯨꯟꯖꯥꯎꯕ
ꯀꯣꯟꯖꯤꯜ ꯇꯤꯡꯊꯣꯛꯄ– ꯁꯉꯂꯦꯟ
ꯃꯥꯂꯣꯝ ꯇꯨꯂꯤꯌꯥꯏꯃ

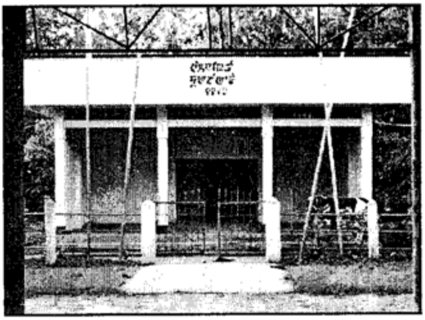

খানা চাউবা
অশীবা - ফূরা
ৱাংঙু সন্দংখোং
ꯈꯥꯅ ꯆꯥꯎꯕ
ꯑꯁꯤꯕ – ꯐꯨꯔ
ꯋꯥꯡꯉꯨ ꯁꯟꯗꯪꯈꯣꯡ

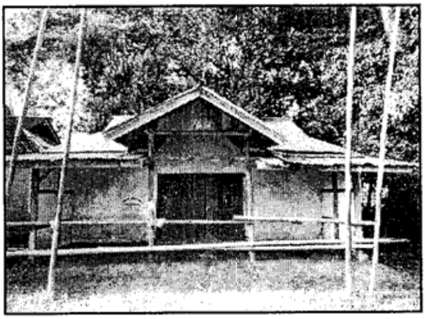

খানা চাউবা
অশীবা - ফূরা
উচেক্কোন
ꯈꯥꯅ ꯆꯥꯎꯕ
ꯑꯁꯤꯕ – ꯐꯨꯔ
ꯎꯆꯦꯛꯀꯣꯟ

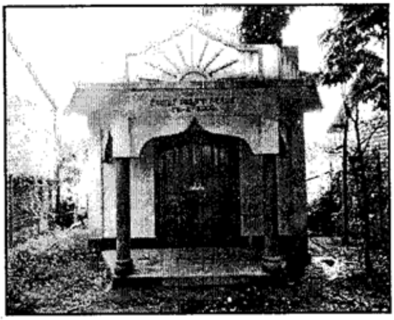

খ্বাইরাকপম লাইরেম্বী
থাঙ্গা, খ্বাইরাকপম লৈকাই
ꯈ꯭ꯋꯥꯏꯔꯥꯛꯄꯝ ꯂꯥꯏꯔꯦꯝꯕꯤ
ꯊꯥꯡꯒꯥ, ꯈ꯭ꯋꯥꯏꯔꯥꯛꯄꯝ ꯂꯩꯀꯥꯏ॥

খুল্লেমা
নোংথাঙলৈমা -শঙলেন
কৈনৌ
ꯈꯨꯜꯂꯦꯃꯥ
ꯅꯣꯡꯊꯥꯡꯂꯩꯃꯥ – ꯁꯉꯂꯦꯟ
ꯀꯩꯅꯧ

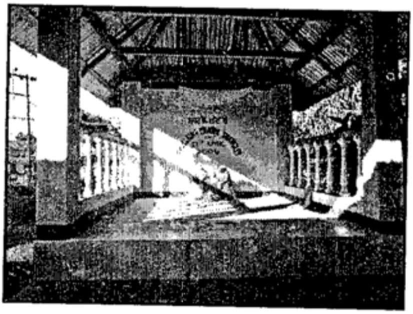

খাগেম্বা
কোঞ্জিল তিংতোকপা - শঙলেন
ক্যামগৈ
ꯈꯥꯒꯦꯝꯕꯥ
ꯀꯣꯟꯖꯤꯜ ꯇꯤꯡꯇꯣꯛꯄꯥ– ꯁꯉꯂꯦꯟ
ꯀ꯭ꯌꯥꯃꯒꯩ

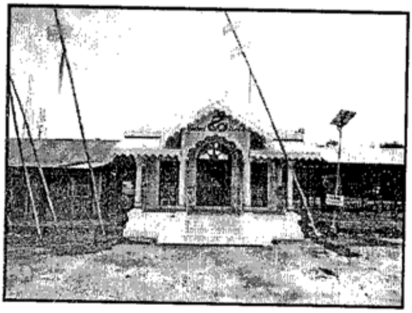

খাগেম্বা লাইফম
কোঞ্জিল তিংতোকপা - শঙলেন
হৈরাঙ্গোইথোং, মাইবম লৈকাই
ꯈꯥꯒꯦꯝꯕꯥ ꯂꯥꯏꯐꯝ
ꯀꯣꯟꯖꯤꯜ ꯇꯤꯡꯇꯣꯛꯄꯥ– ꯁꯉꯂꯦꯟ
ꯍꯩꯔꯥꯡꯒꯣꯏꯊꯣꯡ, ꯃꯥꯏꯕꯝ ꯂꯩꯀꯥꯏ

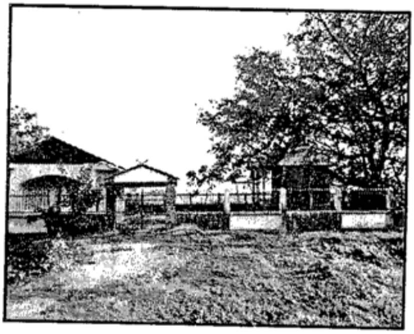

কোন্দোং লাইরেম্বী
নোংথাঙলৈমা- শঙলেন
মোরে
ꯀꯣꯟꯗꯣꯡ ꯂꯥꯏꯔꯦꯝꯕꯤ
ꯅꯣꯡꯊꯥꯡꯂꯩꯃꯥ - ꯁꯡꯂꯦꯟ
ꯃꯣꯔꯦ

ককৱা লাইরেম্বী
ইমা লৈমরেল শিদবী
লৈমরেল -লংমাই
ককৱা
ꯀꯛꯋꯥ ꯂꯥꯏꯔꯦꯝꯕꯤ ꯏꯃꯥ ꯂꯩꯃꯔꯦꯜ
ꯁꯤꯗꯕꯤ
ꯂꯩꯃꯔꯦꯜ - ꯂꯡꯃꯥꯏ
ꯀꯛꯋꯥ

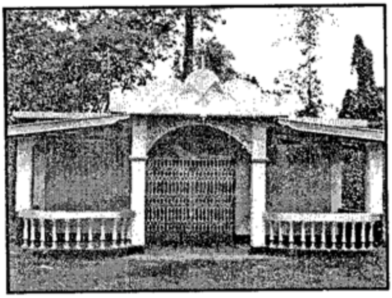

খোংগোম্বা
ইরেংবম কাংদা লৈকাই
ꯈꯣꯡꯒꯣꯝꯕꯥ
ꯏꯔꯦꯡꯕꯝ ꯀꯥꯡꯗꯥ ꯂꯩꯀꯥꯏ

কোলোয়লৈমা
নোংথাঙলৈমা -শঙলেন
নোংমৈবুঙ পূংথক
ꯀꯣꯂꯣꯢꯂꯩꯃꯥ
ꯅꯣꯡꯊꯥꯡꯂꯩꯃꯥ- ꯁꯡꯂꯦꯟ
ꯅꯣꯡꯃꯩꯕꯨꯡ ꯄꯨꯡꯊꯛ

খানা চাউবা ব্ৰাংপুরেল
অশীবা - ফূরা
শিংজমৈ অকাম্পাৎ
ꯈꯥꯅꯥ ꯆꯥꯎꯕꯥ ꯕ꯭ꯔꯥꯡꯄꯨꯔꯦꯜ
ꯑꯁꯤꯕꯥ - ꯐꯨꯔꯥ
ꯁꯤꯡꯖꯃꯩ ꯑꯀꯥꯝꯄꯥꯠ

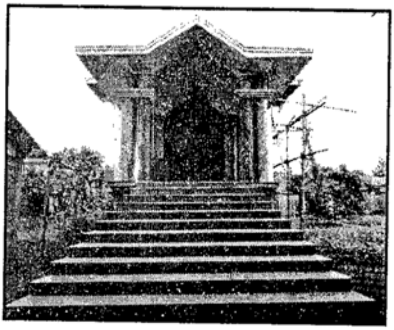

খুনমাবা খুনমাবী,
তাংখুল হূইতোক পাখং, পাঙ্হোইবী
নোংথাঙলৈমা -শঙলেন
চাইরেল
ꯈꯨꯅꯃꯥꯕꯥ ꯈꯨꯅꯃꯥꯕꯤ, ꯇꯥꯡꯈꯨꯜ
ꯍꯨꯏꯇꯣꯛ ꯄꯥꯈꯪ, ꯄꯥꯡꯍꯣꯏꯕꯤ
ꯅꯣꯡꯊꯥꯡꯂꯩꯃꯥ - ꯁꯪꯂꯦꯟ
ꯆꯥꯏꯔꯦꯜ

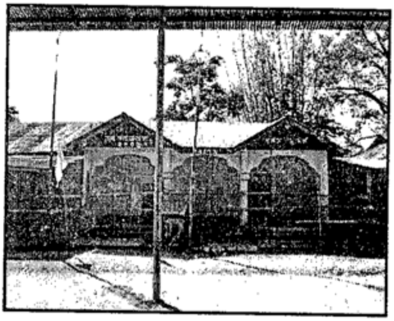

খাবী লাইরেম্বী
নোংথাঙলৈমা - শঙলেন
খাবী
ꯈꯥꯕꯤ ꯂꯥꯏꯔꯦꯝꯕꯤ
ꯅꯣꯡꯊꯥꯡꯂꯩꯃꯥ- ꯁꯪꯂꯦꯟ
ꯈꯥꯕꯤ

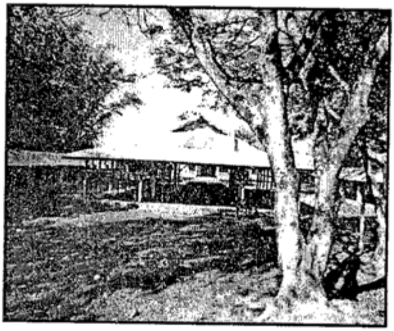

খুনমাবা, লৈবাকলৈমা,
থাংজিং, সোরারেল, পাঙ্গলবা,
য়াঙ্গোইনিংথৌ, লোইয়ালাকপা
অশীবা -ফূরা, ঙাইখোং খুল্লেন
ꯈꯨꯅꯃꯥꯕꯥ, ꯂꯩꯕꯥꯛꯂꯩꯃꯥ, ꯊꯥꯡꯖꯤꯡ,
ꯁꯣꯔꯥꯔꯦꯜ, ꯄꯥꯡꯒꯜꯕꯥ,
ꯌꯥꯡꯒꯣꯏꯅꯤꯡꯊꯧ, ꯂꯣꯏꯌꯥꯜꯂꯥꯛꯄꯥ
ꯑꯁꯤꯕꯥ- ꯐꯨꯔꯥ, ꯉꯥꯏꯈꯣꯡ ꯈꯨꯜꯂꯦꯟ

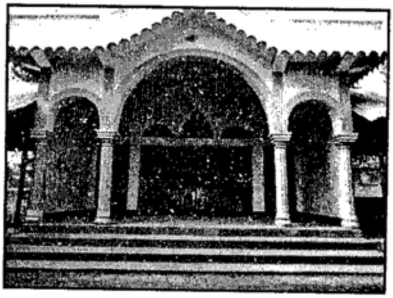

কৌজেং লৈমা
নোংথাঙলৈমা -শঙলেন
অৱাং সেকমাই
ꯀꯧꯖꯦꯡ ꯂꯩꯃꯥ
ꯅꯣꯡꯊꯥꯡꯂꯩꯃꯥ - ꯁꯉꯂꯦꯟ
ꯑꯋꯥꯡ ꯁꯦꯛꯃꯥꯏ

খুম্বোকহানবী
নোংথাঙলৈমা- শঙলেন
থাঙমৈবন্দ
ꯈꯨꯝꯕꯣꯛꯍꯥꯟꯕꯤ
ꯅꯣꯡꯊꯥꯡꯂꯩꯃꯥ - ꯁꯉꯂꯦꯟ
ꯊꯥꯡꯃꯩꯕꯟꯗ

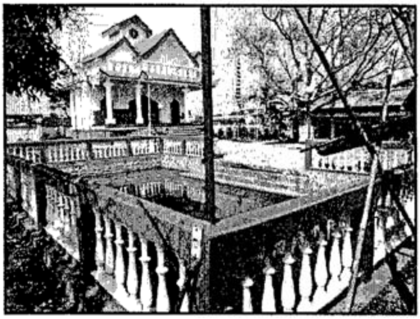

কৈশাম (য়ুমজাও)লাইরেম্বী
নোংথাঙলৈমা - শঙলেন
কৈশাম্পাৎ, কৈশাম লৈকাই
ꯀꯩꯁꯥꯝ (ꯌꯨꯝꯖꯥꯎ) ꯂꯥꯏꯔꯦꯝꯕꯤ
ꯅꯣꯡꯊꯥꯡꯂꯩꯃꯥ - ꯁꯉꯂꯦꯟ
ꯀꯩꯁꯥꯝꯄꯥꯠ, ꯀꯩꯁꯥꯝ ꯂꯩꯀꯥꯏ

কোরৌহনবা
কোঞ্জিল তিংথোকপা - ফূরা
মোইদাংপোক
ꯀꯣꯔꯧꯍꯟꯕ
ꯀꯣꯟꯖꯤꯜ ꯇꯤꯡꯊꯣꯛꯄꯥ - ꯐꯨꯔꯥ
ꯃꯣꯏꯗꯥꯡꯄꯣꯛ

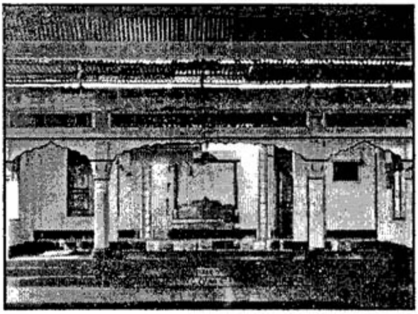

কবোকখোং লাইরেম্বী
নোংথাঙলৈমা -শঙলেন
অৱাং জিরি
ꯀꯕꯣꯛꯈꯣꯡ ꯂꯥꯏꯔꯦꯝꯕꯤ
ꯅꯣꯡꯊꯥꯡꯂꯩꯃꯥ- ꯁꯉꯂꯦꯟ
ꯑꯋꯥꯡ ꯖꯤꯔꯤ

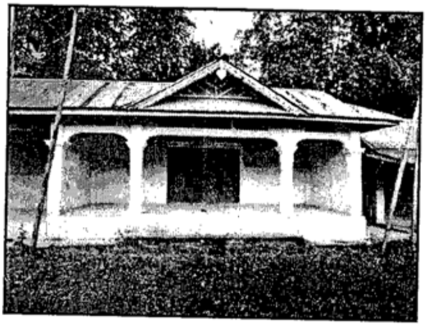

কোন্থৌজম লাইরেম্বী
লৈমরেল -লংমাই
কোন্থৌজম
ꯀꯣꯟꯊꯧꯖꯝ ꯂꯥꯏꯔꯦꯝꯕꯤ
ꯂꯩꯃꯔꯦꯜ – ꯂꯪꯃꯥꯏ
ꯀꯣꯟꯊꯧꯖꯝ

খোইমোম লাইরেম্বী
লৈমরেল- লংমাই
লুকের
ꯈꯣꯏꯃꯣꯝ ꯂꯥꯏꯔꯦꯝꯕꯤ
ꯂꯩꯃꯔꯦꯜ – ꯂꯪꯃꯥꯏ
ꯂꯨꯀꯦꯔ

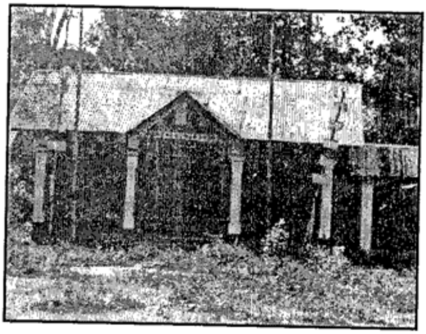

খোইমোম লাইরেম্বী
লৈমরেল -লংমাই
তৌপোকপী
ꯈꯣꯏꯃꯣꯝ ꯂꯥꯏꯔꯦꯝꯕꯤ
ꯂꯩꯃꯔꯦꯜ – ꯂꯪꯃꯥꯏ
ꯇꯧꯄꯣꯛꯄꯤ

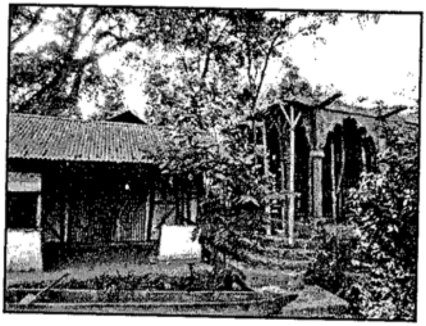

খুমন পোকপা
কোঞ্জিল তিংথোকপা - শঙলেন
নরাল কোঞ্জিল মখা লৈকাই
ꯈꯨꯃꯟ ꯄꯣꯛꯄ
ꯀꯣꯟꯖꯤꯜ ꯇꯤꯡꯊꯣꯛꯄ –ꯁꯉꯂꯦꯟ
ꯅꯔꯥꯜ ꯀꯣꯟꯖꯤꯜ ꯃꯈꯥ ꯂꯩꯀꯥꯏ

খ্বাই লাকপা
কোঞ্জেং লাংপোকলাকপম
ꯈ꯭ꯋꯥꯏꯂꯥꯛꯄ
ꯀꯣꯟꯖꯦꯡ ꯂꯥꯡꯄꯣꯛꯂꯥꯛꯄꯝ

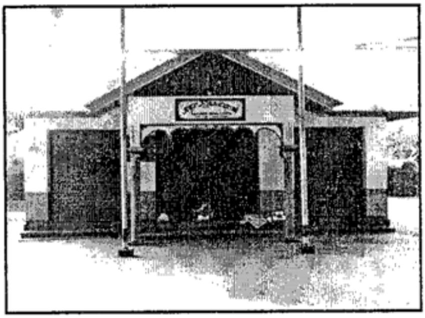

কোইরেল চাউবা
অশীবা -ফূরা
তেরাখোং অৱাং লৈকাই
ꯀꯣꯏꯔꯦꯜ ꯆꯥꯎꯕ
ꯑꯁꯤꯕ– ꯐꯨꯔꯥ
ꯇꯦꯔꯥꯈꯣꯡ ꯑꯋꯥꯡ ꯂꯩꯀꯥꯏ

কোনা লাকপা পাখংবা
কোঞ্জিল তিংথোকপা - শঙলেন
চোংথাম কোনা
ꯀꯣꯅꯥ ꯂꯥꯛꯄꯥ ꯄꯥꯈꯪꯕꯥ
ꯀꯣꯟꯖꯤꯜ ꯇꯤꯡꯊꯣꯛꯄꯥ — ꯁꯉꯂꯦꯟ
ꯆꯣꯡꯊꯥꯝ ꯀꯣꯅꯥ

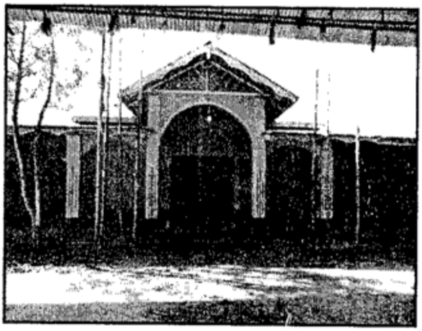

কোংলৌতোন লৌথিবা
কোঞ্জিল তিংথোকপা -শঙলেন
কোংবা মরু
ꯀꯣꯡꯂꯧꯇꯣꯟ ꯂꯧꯊꯤꯕꯥ
ꯀꯣꯟꯖꯤꯜ ꯇꯤꯡꯊꯣꯛꯄꯥ— ꯁꯉꯂꯦꯟ
ꯀꯣꯡꯕꯥ ꯃꯔꯨ

ক্বারোক তরং সরাবা
অশীবা -ফূরা
য়াইরিপোক ক্বারোক
ꯀ꯭ꯋꯥꯔꯣꯛ ꯇꯔꯪ ꯁꯔꯥꯕꯥ
ꯑꯁꯤꯕꯥ — ꯐꯨꯔꯥ
ꯌꯥꯏꯔꯤꯄꯣꯛ ꯀ꯭ꯋꯥꯔꯣꯛ

কৈবামবু
কোঞ্জিল তিংথোকপা - ফূরা
থিয়াম লৈশাংখোং
ꯀꯩꯕꯥꯝꯕꯨ
ꯀꯣꯟꯖꯤꯜ ꯇꯤꯡꯊꯣꯛꯄꯥ — ꯐꯨꯔꯥ
ꯊꯤꯌꯥꯝ ꯂꯩꯁꯥꯡꯈꯣꯡ

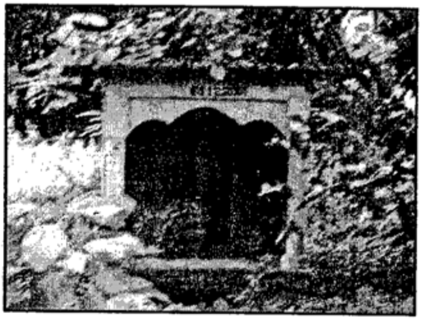

লোইয়ালাকপা
অশীবা - ফূরা
ফয়েং
ꯂꯣꯢꯌꯥꯂꯥꯛꯄ
ꯑꯁꯤꯕ – ꯐꯨꯔꯥ
ꯐꯌꯦꯡ

লোইয়ালাকপা
অশীবা -ফূরা
নরাল কোঞ্জিল
ꯂꯣꯢꯌꯥꯂꯥꯛꯄ
ꯑꯁꯤꯕ – ꯐꯨꯔꯥ
ꯅꯔꯥꯜ ꯀꯣꯟꯖꯤꯜ

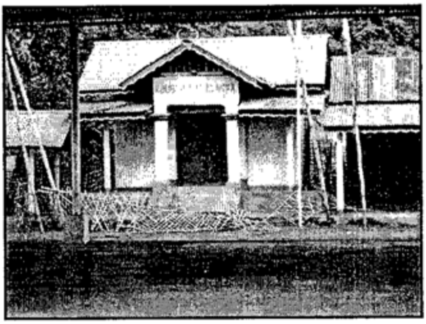

লোইয়ালাকপা
অশীবা -ফূরা
খাইদেম
ꯂꯣꯢꯌꯥꯂꯥꯛꯄ
ꯑꯁꯤꯕ – ꯐꯨꯔꯥ
ꯈꯥꯢꯗꯦꯝ

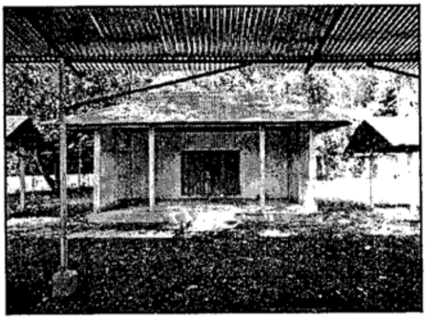

লোইয়ালাকপা
অশীবা - ফূরা
মাইবম লোকপা চীংমাঙ
ꯂꯣꯢꯌꯥꯂꯥꯛꯄ
ꯑꯁꯤꯕ – ꯐꯨꯔꯥ
ꯃꯥꯢꯕꯝ ꯂꯣꯛꯄ ꯆꯤꯡꯃꯥꯡ

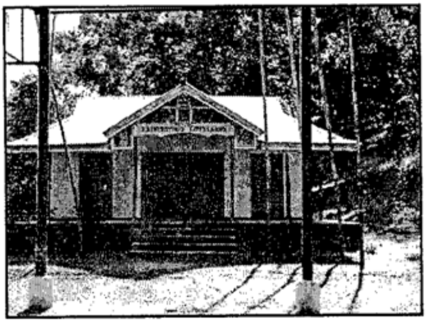

‘ল’ না হৌবা উমংলাইশিং
‘ꯂ’ ꯅ ꯍꯧꯕ ꯎꯃꯪꯂꯥꯏꯁꯤꯡ

লোইয়ালাকপা
অশীবা -ফূরা
কাংঙমোং (কাংঙমুং) মৈস্নাম
ꯂꯣꯏꯌꯥꯂꯥꯛꯄ
ꯑꯁꯤꯕ – ꯐꯨꯔꯥ
ꯀꯥꯡꯉꯃꯣꯡ (ꯀꯥꯡꯉꯃꯨꯡ) ꯃꯩꯁ꯭ꯅꯥꯝ

লোইয়ালাকপা
অশীবা -ফূরা
কাংঙমোং (কাংঙমুং) সিফাই
ꯂꯣꯏꯌꯥꯂꯥꯛꯄ
ꯑꯁꯤꯕ – ꯐꯨꯔꯥ
ꯀꯥꯡꯉꯃꯣꯡ (ꯀꯥꯡꯉꯃꯨꯡ) ꯁꯤꯐꯥꯏ

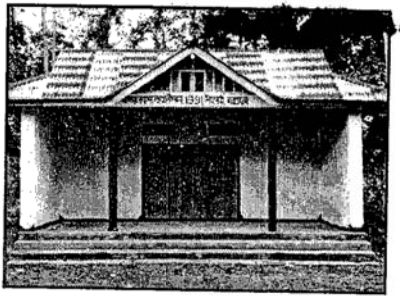

লোইয়ালাকপা
অশীবা -ফূরা
কাংঙমোং (কাংঙমুং) তোংব্রম
ꯂꯣꯏꯌꯥꯂꯥꯛꯄ
ꯑꯁꯤꯕ – ꯐꯨꯔꯥ
ꯀꯥꯡꯉꯃꯣꯡ (ꯀꯥꯡꯉꯃꯨꯡ) ꯇꯣꯡꯕ꯭ꯔꯝ

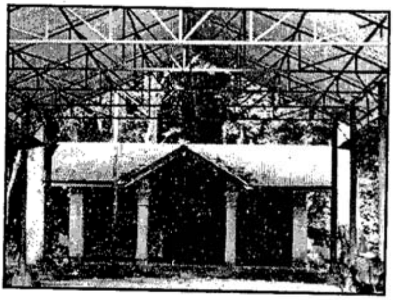

লোইয়ালাকপা

অশীবা- ফূরা

কবোৱাকচিং

ꯂꯣꯢꯌꯥꯂꯥꯛꯄꯥ

ꯑꯁꯤꯕꯥ – ꯐꯨꯔꯥ

ꯀꯕꯣꯋꯥꯛꯆꯤꯡ

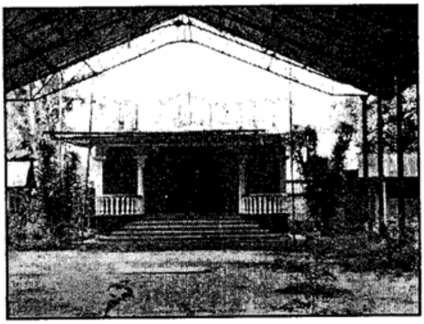

লোইয়ালাকপা

অশীবা- ফূরা

হৈনৌবোক

ꯂꯣꯢꯌꯥꯂꯥꯛꯄꯥ

ꯑꯁꯤꯕꯥ – ꯐꯨꯔꯥ

ꯍꯩꯅꯧꯕꯣꯛ

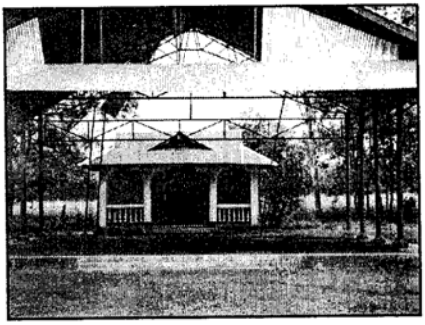

লোইয়ালাকপা

অশীবা -ফূরা

হৈনৌবোক নমোইখুল

ꯂꯣꯢꯌꯥꯂꯥꯛꯄꯥ

ꯑꯁꯤꯕꯥ – ꯐꯨꯔꯥ

ꯍꯩꯅꯧꯕꯣꯛ ꯅꯃꯣꯢꯈꯨꯜ

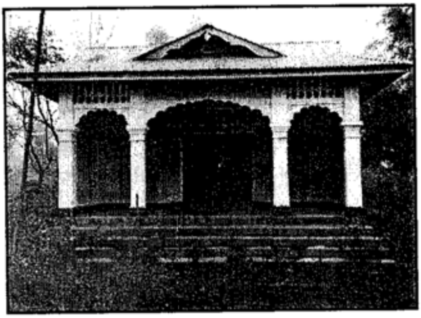

লোইয়ালাকপা

অশীবা -ফূরা

বলারামখুল

ꯂꯣꯢꯌꯥꯂꯥꯛꯄꯥ

ꯑꯁꯤꯕꯥ – ꯐꯨꯔꯥ

ꯕꯂꯥꯔꯥꯝꯈꯨꯜ

লোইয়ালাকপা
অশীবা - ফূরা
মাইবম লোকপা চীংনিং
ꯂꯣꯏꯌꯥꯂꯥꯛꯄꯥ
ꯑꯁꯤꯕꯥ – ꯐꯨꯔꯥ
ꯃꯥꯏꯕꯝ ꯂꯣꯛꯄꯥ ꯆꯤꯡꯅꯤꯡ

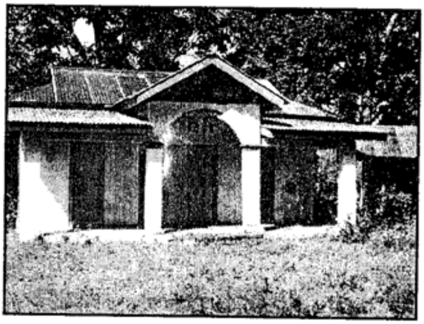

লোইয়ালাকপা
অশীবা -ফূরা
খা য়ুম্নাম খুন্নৌ
ꯂꯣꯏꯌꯥꯂꯥꯛꯄꯥ
ꯑꯁꯤꯕꯥ – ꯐꯨꯔꯥ
ꯈꯥ ꯌꯨꯝꯅꯥꯝ ꯈꯨꯟꯅꯧ

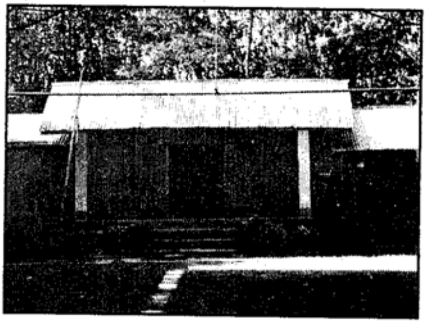

লোইয়ালাকপা
অশীবা -ফূরা
কোংখাম
ꯂꯣꯏꯌꯥꯂꯥꯛꯄꯥ
ꯑꯁꯤꯕꯥ – ꯐꯨꯔꯥ
ꯀꯣꯡꯈꯥꯝ

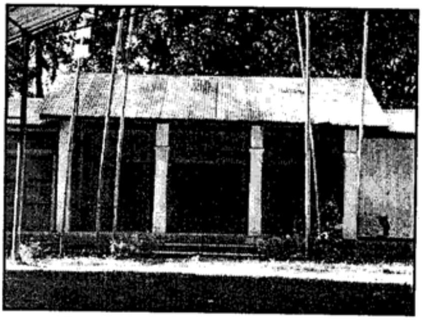

লোইয়ালাকপা
অশীবা -ফূরা
লমাংদোং (বিষ্ণুপুর)
ꯂꯣꯏꯌꯥꯂꯥꯛꯄꯥ
ꯑꯁꯤꯕꯥ – ꯐꯨꯔꯥ
ꯂꯃꯥꯡꯗꯣꯡ (ꯕꯤꯁ꯭ꯅꯨꯄꯨꯔ)

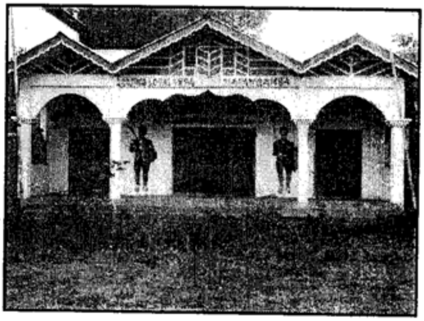

লোইয়ালাকপা
অশীবা -ফূরা
তাউবুংখোক মখা লৈকাই
ꯂꯣꯏꯌꯥꯂꯥꯛꯄ
ꯑꯁꯤꯕ – ꯐꯨꯔꯥ
ꯇꯥꯎꯕꯨꯡꯈꯣꯛ ꯃꯈꯥ ꯂꯩꯀꯥꯏ

লোইয়ালাকপা
অশীবা -ফূরা
লৈমরাম খুন্নৌ
ꯂꯣꯏꯌꯥꯂꯥꯛꯄ
ꯑꯁꯤꯕ – ꯐꯨꯔꯥ
ꯂꯩꯃꯔꯥꯝ ꯈꯨꯟꯅꯧ

লোইয়ালাকপা
অশীবা -ফূরা
ঙাইরাংবম (নোংচূপ)
অৱাং লৈকাই
ꯂꯣꯏꯌꯥꯂꯥꯛꯄ
ꯑꯁꯤꯕ – ꯐꯨꯔꯥ
ꯉꯥꯏꯔꯥꯡꯕꯝ (ꯅꯣꯡꯆꯨꯞ)
ꯑꯋꯥꯡ ꯂꯩꯀꯥꯏ

লোইয়ালাকপা
অশীবা -ফূরা
কৈনৌ থোংখা
ꯂꯣꯏꯌꯥꯂꯥꯛꯄ
ꯑꯁꯤꯕ – ꯐꯨꯔꯥ
ꯀꯩꯅꯧ ꯊꯣꯡꯈꯥ

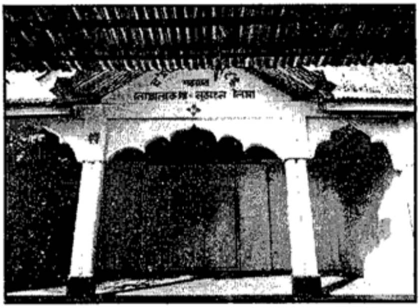

লোইয়ালাকপা
অশীবা -ফূরা
লৈমরাম
ꯂꯣꯏꯌꯥꯂꯥꯛꯄ
ꯑꯁꯤꯕ – ꯐꯨꯔ
ꯂꯩꯃꯔꯥꯝ

লোইয়ালাকপা
অশীবা -ফূরা
থিনুংগৈ
ꯂꯣꯏꯌꯥꯂꯥꯛꯄ
ꯑꯁꯤꯕ – ꯐꯨꯔ
ꯊꯤꯅꯨꯡꯒꯩ

লোইয়ালাকপা
অশীবা -ফূরা
ঙাইখোং খুল্লেন
ꯂꯣꯏꯌꯥꯂꯥꯛꯄ
ꯑꯁꯤꯕ – ꯐꯨꯔ
ꯉꯥꯏꯈꯣꯡ ꯈꯨꯜꯂꯦꯟ

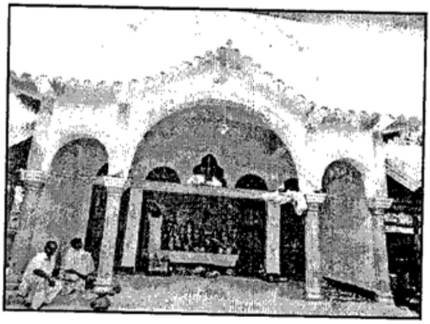

লোইয়ালাকপা
অশীবা -ফূরা
অখাম
ꯂꯣꯏꯌꯥꯂꯥꯛꯄ
ꯑꯁꯤꯕ – ꯐꯨꯔ
ꯑꯈꯥꯝ

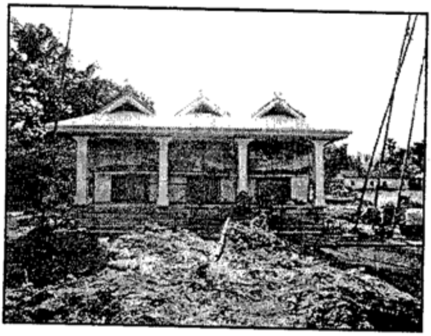

লাইকোম নিংথৌ
কোঞ্জিল তিংথোকপা -শঙলেন
থিয়াম লাইকোম
ꯂꯥꯏꯀꯣꯝ ꯅꯤꯡꯊꯧ
ꯀꯣꯟꯖꯤꯜ ꯇꯤꯡꯊꯣꯛꯄꯥ— ꯁꯪꯂꯦꯟ
ꯊꯤꯌꯥꯝ ꯂꯥꯏꯀꯣꯝ

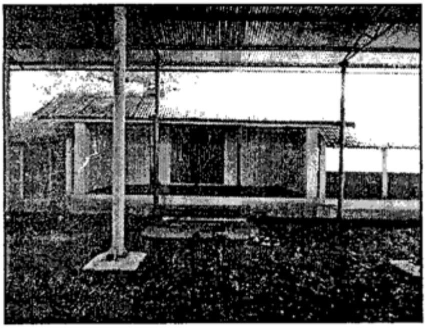

লোক নিংথৌ
অশীবা -ফূরা
তাংজেং খুঞ্জাউ
ꯂꯣꯛ ꯅꯤꯡꯊꯧ
ꯑꯁꯤꯕ — ꯐꯨꯔꯥ
ꯇꯥꯡꯖꯦꯡ ꯈꯨꯟꯖꯥꯎ

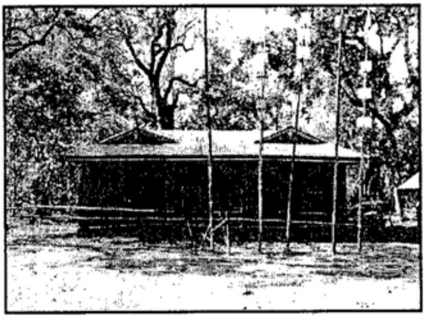

লোক নিংথৌ
অশীবা -ফূরা
তাংজেং খুন্নৌ
ꯂꯣꯛ ꯅꯤꯡꯊꯧ
ꯑꯁꯤꯕ — ꯐꯨꯔꯥ
ꯇꯥꯡꯖꯦꯡ ꯈꯨꯅꯧ

লোক নিংথৌ
অশীবা -ফূরা
তাংজেং অহল্লুপ
ꯂꯣꯛ ꯅꯤꯡꯊꯧ
ꯑꯁꯤꯕ — ꯐꯨꯔꯥ
ꯇꯥꯡꯖꯦꯡ ꯑꯍꯜꯂꯨꯞ

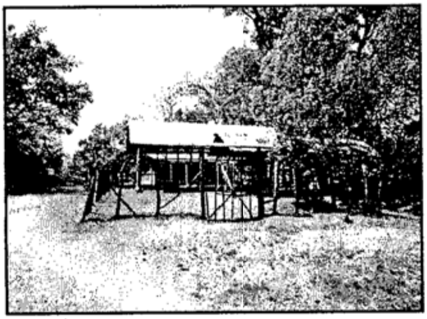

লোইয়ালাকপা
অশীবা -ফূরা
কারোং
ꯂꯣꯏꯌꯥꯜꯂꯥꯛꯄ
ꯑꯁꯤꯕ - ꯐꯨꯔꯥ
ꯀꯥꯔꯣꯡ

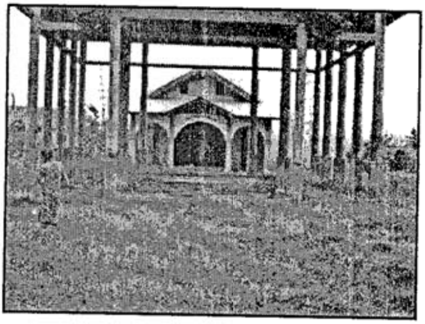

লাংজিং নিংথৌ
কোঞ্জিল তিংথোকপা - শঙলেন
থিনুংগৈ
ꯂꯥꯡꯖꯤꯡ ꯅꯤꯡꯊꯧ
ꯀꯣꯟꯖꯤꯜ ꯇꯤꯡꯊꯣꯛꯄ-ꯁꯉꯂꯦꯟ
ꯊꯤꯅꯨꯡꯒꯩ

লাইজিং নিংথৌ
কোঞ্জিল তিংথোকপা - শঙলেন
থাঙমৈবন্দ
ꯂꯥꯏꯖꯤꯡ ꯅꯤꯡꯊꯧ
ꯀꯣꯟꯖꯤꯜ ꯇꯤꯡꯊꯣꯛꯄ- ꯁꯉꯂꯦꯟ
ꯊꯥꯡꯃꯩꯕꯟꯗ

লাংপোক নিংথৌ
অশীবা -ফূরা
লাংপোক
ꯂꯥꯡꯄꯣꯛ ꯅꯤꯡꯊꯧ
ꯑꯁꯤꯕ - ꯐꯨꯔꯥ
ꯂꯥꯡꯄꯣꯛ

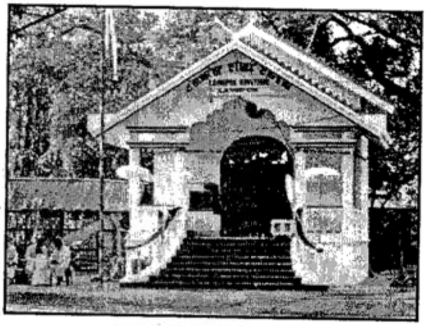

লাইখুরেম্বী
লৈমরেল -লংমাই
খুরায় অহোঙ্গে
ꯂꯥꯏꯈꯨꯔꯦꯝꯕꯤ
ꯂꯩꯃꯔꯦꯜ - ꯂꯪꯃꯥꯏ
ꯈꯨꯔꯥꯏ ꯑꯍꯣꯡꯉꯦ

লৈকাই লাকপা
অশীবা -ফূরা
ককচিং খুন্নৌ
ꯂꯩꯀꯥꯏꯂꯥꯛꯄ
ꯑꯁꯤꯕ - ꯐꯨꯔꯥ
ꯀꯛꯆꯤꯡ ꯈꯨꯟꯅꯧ

লৈপাক মপু
অশীবা -ফূরা
সুনু সিফাই ময়ায় লৈকাই
ꯂꯩꯄꯥꯛ ꯃꯄꯨ
ꯑꯁꯤꯕ - ꯐꯨꯔꯥ
ꯁꯨꯅꯨ ꯁꯤꯐꯥꯏ ꯃꯌꯥꯏ ꯂꯩꯀꯥꯏ

লৈপাক মপু
অশীবা -ফূরা
ফুবালা
ꯂꯩꯄꯥꯛ ꯃꯄꯨ
ꯑꯁꯤꯕ - ꯐꯨꯔꯥ
ꯐꯨꯕꯥꯂ

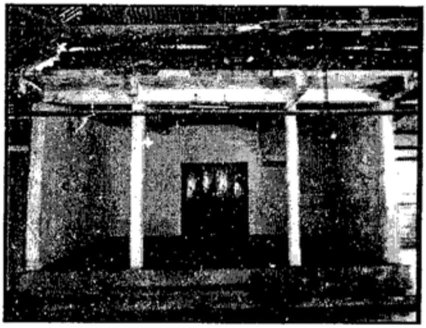

লোক নিংথৌ
অশীবা -ফূরা
পোন্নীখোক
ꯂꯣꯛ ꯅꯤꯡꯊꯧ
ꯑꯁꯤꯕꯥ – ꯐꯨꯔꯥ
ꯄꯣꯟꯅꯤꯈꯣꯛ

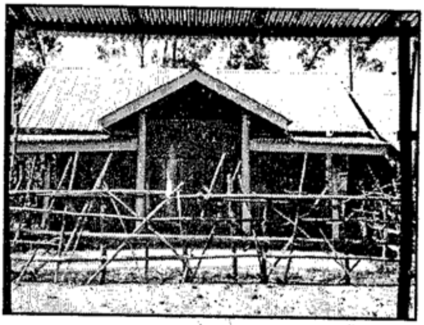

লিক্লা লৈমা
নোংথাংলৈমা -শঙলেন
ৱাংখে কোইজম লৈকাই
ꯂꯤꯛꯂꯥ ꯂꯩꯃꯥ
ꯅꯣꯡꯊꯥꯡꯂꯩꯃꯥ – ꯁꯡꯂꯦꯟ
ꯋꯥꯡꯈꯦ ꯀꯣꯏꯖꯝ ꯂꯩꯀꯥꯏ

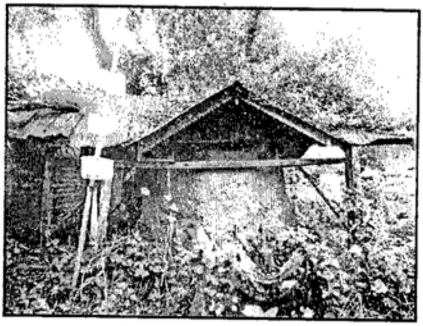

লাইখুরেম্বী
লৈমরেল- লংমাই
উরিপোক
ꯂꯥꯏꯈꯨꯔꯦꯝꯕꯤ
ꯂꯩꯃꯔꯦꯜ– ꯂꯡꯃꯥꯏ
ꯎꯔꯤꯄꯣꯛ

লাইখুরেম্বী
লৈমরেল -লংমাই
খুরায় সাজোর লৈকাই/
হাওবম মরক
ꯂꯥꯏꯈꯨꯔꯦꯝꯕꯤ
ꯂꯩꯃꯔꯦꯜ – ꯂꯡꯃꯥꯏ
ꯈꯨꯔꯥꯏ ꯁꯥꯖꯣꯔ ꯂꯩꯀꯥꯏ /
ꯍꯥꯎꯕꯝ ꯃꯔꯛ

লৈমখোং লাইরেম্বী
নোংথাঙলৈমা -শঙলেন
লৈমখোং চীংখোং
ꯂꯩꯃꯈꯣꯡ ꯂꯥꯢꯔꯦꯝꯕꯤ
ꯅꯣꯡꯊꯥꯡꯂꯩꯃꯥ - ꯁꯉꯂꯦꯟ
ꯂꯩꯃꯈꯣꯡ ꯆꯤꯡꯈꯣꯡ

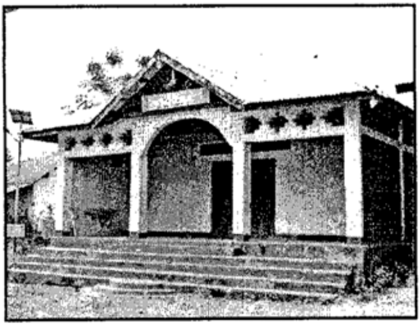

লাইসনা
লাইখুরেম্বী -লংমাই
ৱাংঙু নাউদাখোং
ꯂꯥꯢꯁꯅꯥ
ꯂꯥꯢꯈꯨꯔꯦꯝꯕꯤ - ꯂꯡꯃꯥꯢ
ꯋꯥꯡꯉꯨ ꯅꯥꯎꯗꯥꯈꯣꯡ

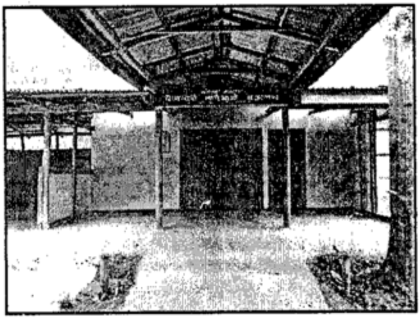

লোক্তাক মরু
কোঞ্জিল তিংথোকপা
শঙলেন - ফুবালা
ꯂꯣꯛꯇꯥꯛ ꯃꯔꯨ
ꯀꯣꯟꯖꯤꯜ ꯇꯤꯡꯊꯣꯛꯄꯥ
ꯁꯉꯂꯦꯟ - ꯐꯨꯕꯥꯂꯥ

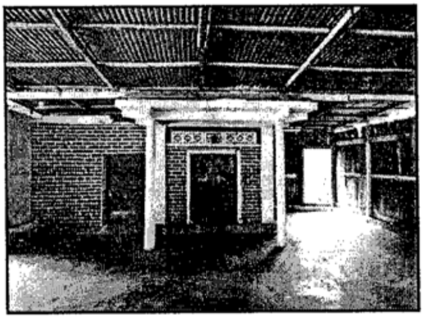

লাংজিংনুবী
লৈমরেল -লংমাই
ৱাংঙু লমখাই
ꯂꯥꯡꯖꯤꯡꯅꯨꯕꯤ
ꯂꯩꯃꯔꯦꯜ - ꯂꯡꯃꯥꯢ
ꯋꯥꯡꯉꯨ ꯂꯝꯈꯥꯢ

লাফু নিংথৌ

কোঞ্জিল তিংথোকপা - শঙলেন

তৌবুল

ꯂꯥꯐꯨ ꯅꯤꯡꯊꯧ
ꯀꯧꯟꯖꯤꯜ ꯇꯤꯡꯊꯣꯛꯄꯥ-
ꯁꯉꯂꯦꯟ
ꯇꯧꯕꯨꯜ

লুৱাংপোকপা

কোঞ্জিল তিংথোকপা- শঙলেন

লুৱাংশংবম

ꯂꯨꯋꯥꯡꯄꯣꯛꯄꯥ
ꯀꯧꯟꯖꯤꯜ ꯇꯤꯡꯊꯣꯛꯄꯥ-ꯁꯉꯂꯦꯟ
ꯂꯨꯋꯥꯡꯁꯪꯕꯝ

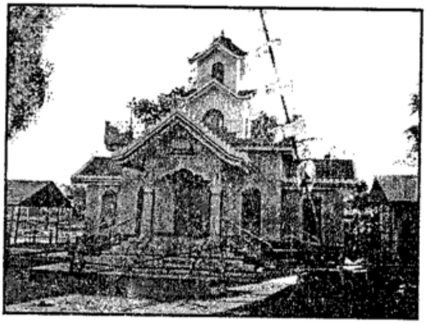

লৈমা লাইরেম্বী

লৈমরেল -লংমাই

লৈমা কোঞ্জিল তেম্বা

ꯂꯩꯃꯥ ꯂꯥꯏꯔꯦꯝꯕꯤ
ꯂꯩꯃꯔꯦꯜ - ꯂꯪꯃꯥꯏ
ꯂꯩꯃꯥ ꯀꯧꯟꯖꯤꯜ ꯇꯦꯝꯕꯥ

লৈমখোং লাইরেম্বী

নোংথাঙলৈমা -শঙলেন

নোংমাইখোং

ꯂꯩꯃꯈꯣꯡ ꯂꯥꯏꯔꯦꯝꯕꯤ
ꯅꯣꯡꯊꯥꯡꯂꯩꯃꯥ - ꯁꯉꯂꯦꯟ
ꯅꯣꯡꯃꯥꯏꯈꯣꯡ

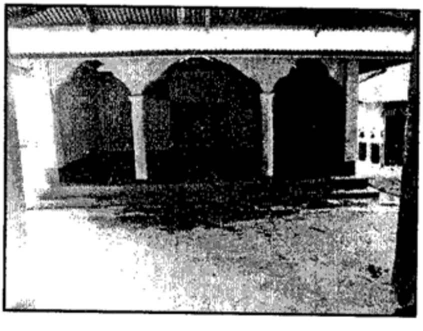

লৈশাংথেম লাইরেম্বী
নোংথাঙলৈমা -শঙলেন
শিংজমৈ
ꯂꯩꯁꯥꯡꯊꯦꯝ ꯂꯥꯏꯔꯦꯝꯕꯤ
ꯅꯣꯡꯊꯥꯡꯂꯩꯃꯥ – ꯁꯪꯂꯦꯟ
ꯁꯤꯡꯖꯃꯩ

লম অহিংবা
অশীবা - ফূরা
কৈনৌ থোংখা
ꯂꯝ ꯑꯍꯤꯡꯕ
ꯑꯁꯤꯕ – ꯐꯨꯔꯥ
ꯀꯩꯅꯧ ꯊꯣꯡꯈꯥ

লমাবা
নরালসৈনা মমাঙ
ꯂꯃꯥꯕ
ꯅꯔꯥꯜꯁꯩꯅꯥ ꯃꯃꯥꯡ

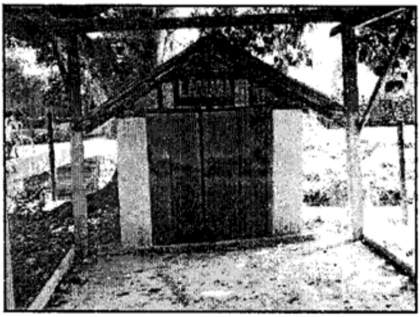

লমতাইপুঙ
ককরা
ꯂꯝꯇꯥꯏꯄꯨꯡ
ꯀꯛꯔꯥ

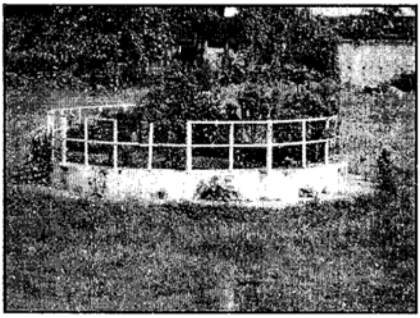

লোকলাও লাইরেম্বী
য়াইস্কুল লোকলাওপুঙ
ꯂꯣꯀꯂꯥꯎ ꯂꯥꯏꯔꯦꯝꯕꯤ
ꯌꯥꯏꯁ꯭ꯀꯨꯜ ꯂꯣꯀꯂꯥꯎꯄꯨꯡ

লোকমাইচম লাইরেম্বী
নোংদম
ꯂꯣꯀꯃꯥꯏꯆꯝ ꯂꯥꯏꯔꯦꯝꯕꯤ
ꯅꯣꯡꯗꯝ

লুৱাংপোকপা
কোঞ্জিল তিংথোকপা - শঙলেন
চীংঙা মখা
ꯂꯨꯋꯥꯡꯄꯣꯛꯄꯥ
ꯀꯣꯟꯖꯤꯜ ꯇꯤꯡꯊꯣꯛꯄꯥ - ꯁꯪꯂꯦꯟ
ꯆꯤꯡꯉꯥ ꯃꯈꯥ

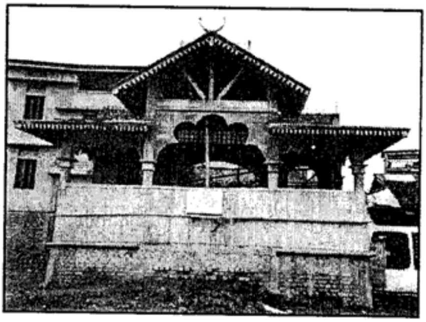

লুৱাংপোকপা
কোঞ্জিল তিংথোকপা - শঙলেন
খামারাম
ꯂꯨꯋꯥꯡꯄꯣꯛꯄꯥ
ꯀꯣꯟꯖꯤꯜ ꯇꯤꯡꯊꯣꯛꯄꯥ - ꯁꯪꯂꯦꯟ
ꯈꯥꯃꯥꯔꯥꯝ

লুৱাংপোকপা

কোঞ্জিল তিংথোকপা - শঙলেন

খোঙহাম্পাৎ মন্ত্রি লৈকাই

ꯂꯨꯋꯥꯡꯄꯣꯛꯄ

ꯀꯣꯟꯖꯤꯜ ꯇꯤꯡꯊꯣꯛꯄ –

ꯁꯉꯂꯦꯟ

ꯈꯣꯡꯍꯝꯄꯥꯠ ꯃꯟꯠꯔꯤ ꯂꯩꯀꯥꯢ

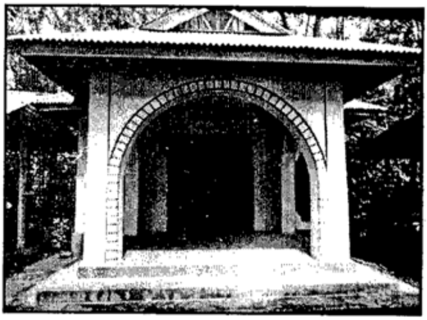

‘ম’ না হৌবা উমংলাইশিং
'ꯃ' ꯅ ꯍꯧꯕ ꯎꯃꯪꯂꯥꯏꯁꯤꯡ

মার্জিং খুভম
অতিয়া শীদবা -ফূরা
হৈঙাঙ চীং
ꯃꯥꯔꯖꯤꯡ ꯈꯨꯚꯝ
ꯑꯇꯤꯌꯥ ꯁꯤꯗꯕ – ꯐꯨꯔꯥ
ꯍꯩꯉꯥꯡ ꯆꯤꯡ

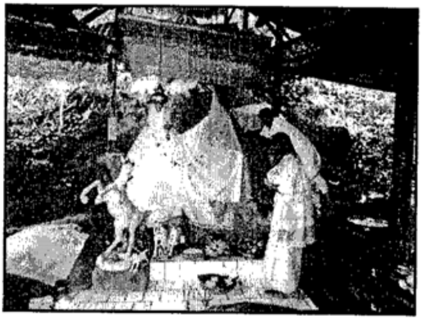

মার্জিং
অতিয়া শীদবা -ফূরা
হৈঙাঙ ময়ায় লৈকাই
ꯃꯥꯔꯖꯤꯡ
ꯑꯇꯤꯌꯥ ꯁꯤꯗꯕ – ꯐꯨꯔꯥ
ꯍꯩꯉꯥꯡ ꯃꯌꯥꯏ ꯂꯩꯀꯥꯏ

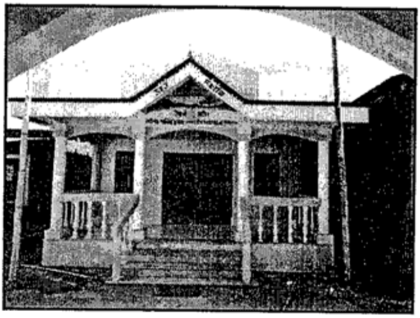

মার্জিং
অতিয়া শীদবা -ফূরা
কাইরং মমাঙ লৈকাই
ꯃꯥꯔꯖꯤꯡ
ꯑꯇꯤꯌꯥ ꯁꯤꯗꯕ – ꯐꯨꯔꯥ
ꯀꯥꯏꯔꯪ ꯃꯃꯥꯡ ꯂꯩꯀꯥꯏ

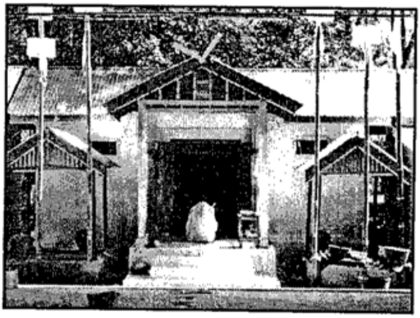

মার্জিং
অতিয়া শীদবা -ফূরা
কাইরং মনীং লৈকাই
ꯃꯥꯔꯖꯤꯡ
ꯑꯇꯤꯌꯥ ꯁꯤꯗꯕꯥ – ꯐꯨꯔꯥ
ꯀꯥꯏꯔꯪ ꯃꯅꯤꯡ ꯂꯩꯀꯥꯏ

মার্জিং
অতিয়া শীদবা -ফূরা
লাইফম খুন্নৌ, সঙাকফম
ꯃꯥꯔꯖꯤꯡ
ꯑꯇꯤꯌꯥ ꯁꯤꯗꯕꯥ – ꯐꯨꯔꯥ
ꯂꯥꯏꯐꯝ ꯈꯨꯟꯅꯧ, ꯁꯉꯥꯀꯐꯝ

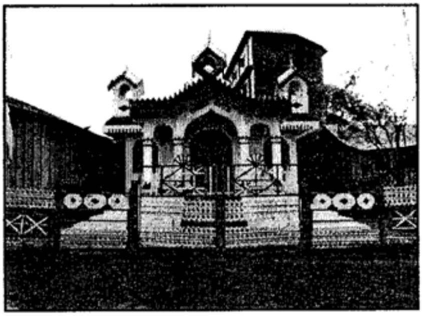

মার্জিং
অতিয়া শীদবা -ফূরা
পাঙ্গে মনীং লৈকাই
ꯃꯥꯔꯖꯤꯡ
ꯑꯇꯤꯌꯥ ꯁꯤꯗꯕꯥ– ꯐꯨꯔꯥ
ꯄꯥꯡꯒꯦ ꯃꯅꯤꯡ ꯂꯩꯀꯥꯏ

মার্জিং
অতিয়া শীদবা -ফূরা
কোন্থা - খাবম
ꯃꯥꯔꯖꯤꯡ
ꯑꯇꯤꯌꯥ ꯁꯤꯗꯕꯥ – ꯐꯨꯔꯥ
ꯀꯣꯟꯊꯥ--ꯈꯥꯕꯝ

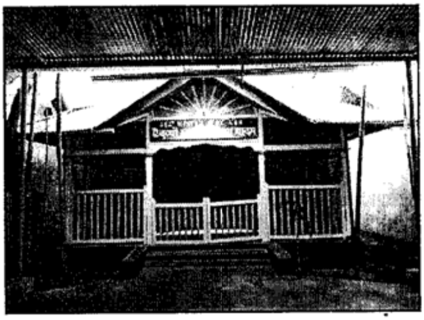

মার্জিং
অতিয়া শীদবা -ফূরা
অহল্লুপ
ꯃꯥꯔꯖꯤꯡ
ꯑꯇꯤꯌꯥ ꯁꯤꯗꯕ - ꯐꯨꯔꯥ
ꯑꯍꯜꯂꯨꯞ

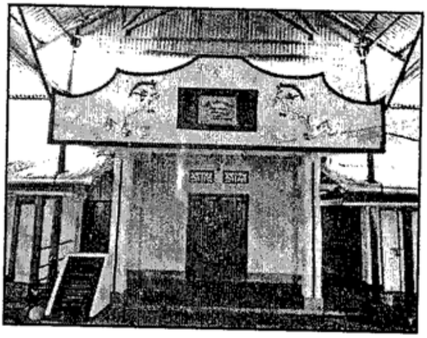

মার্জিং
অতিয়া শীদবা -ফূরা
অচানবীকৈ
ꯃꯥꯔꯖꯤꯡ
ꯑꯇꯤꯌꯥ ꯁꯤꯗꯕ - ꯐꯨꯔꯥ
ꯑꯆꯥꯟꯕꯤꯀꯩ

মায়গৈ ঙাকপা
অশীবা - ফূরা
খুমুজাম্বা লৈকাই, চুরাচান্দপুর
ꯃꯥꯌꯒꯩ ꯉꯥꯛꯄ
ꯑꯁꯤꯕ - ꯐꯨꯔꯥ
ꯈꯨꯃꯨꯖꯝꯕ ꯂꯩꯀꯥꯢ,
ꯆꯨꯔꯥꯆꯥꯟꯗꯄꯨꯔ

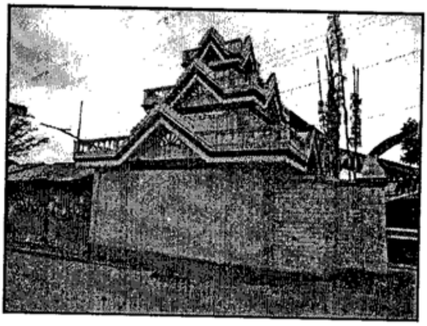

ময়াংঙম্বা
অশীবা -ফূরা
কিয়ামকৈ
ꯃꯌꯥꯡꯉꯝꯕ
ꯑꯁꯤꯕ - ꯐꯨꯔꯥ
ꯀꯤꯌꯥꯝꯀꯩ

ময়াংঙম্বা
অশীবা -ফূরা
লমাংদোং (বিষ্ণুপুর)
ꯃꯌꯥꯡꯉꯝꯕꯥ
ꯑꯁꯤꯕꯥ - ꯐꯨꯔꯥ
ꯂꯃꯥꯡꯗꯣꯡ (ꯕꯤꯁ꯭ꯅꯨꯄꯨꯔ)

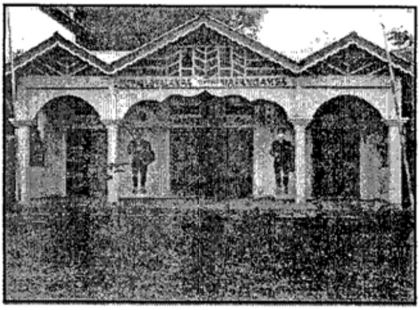

ময়াংঙম্বা
অশীবা -ফূরা
থোংজাউ
ꯃꯌꯥꯡꯉꯝꯕꯥ
ꯑꯁꯤꯕꯥ - ꯐꯨꯔꯥ
ꯊꯣꯡꯖꯥꯎ

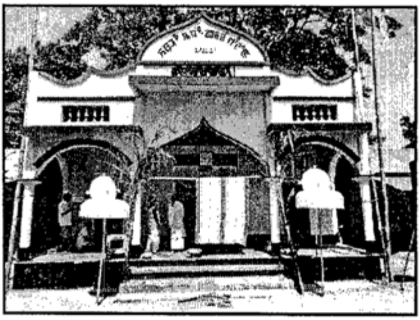

ময়াংলাংজিং নিংথৌ
কোঞ্জিল তিংথোকপা - শঙলেন
ককচিং খুন্নৌ
উচাল মখোঙ লৈকাই
ꯃꯌꯥꯡꯂꯥꯡꯖꯤꯡ ꯅꯤꯡꯊꯧ
ꯀꯣꯟꯖꯤꯜ ꯇꯤꯡꯊꯣꯛꯄꯥ - ꯁꯉꯂꯦꯟ
ꯀꯀꯆꯤꯡ ꯈꯨꯅꯧ
ꯎꯆꯥꯜ ꯃꯈꯣꯡ ꯂꯩꯀꯥꯢ

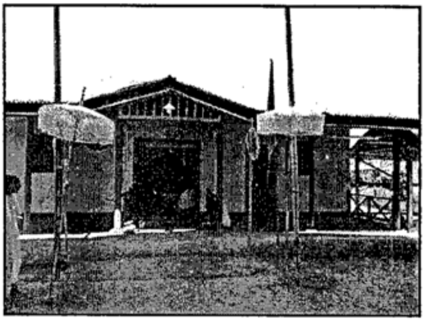

মায়গৈ ঙাকপা
অশীবা -ফূরা
খুগা তম্পাক
ꯃꯥꯌꯀꯩ ꯉꯥꯛꯄꯥ
ꯑꯁꯤꯕꯥ - ꯐꯨꯔꯥ
ꯈꯨꯒꯥ ꯇꯝꯄꯥꯛ

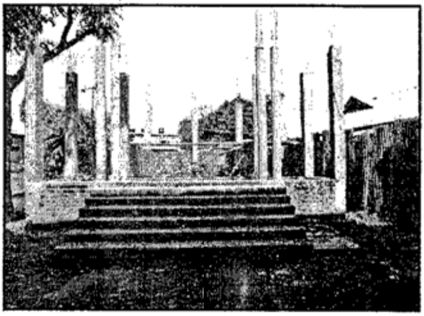

মোইরাং পোকপা
কোঞ্জিল তিংথোকপা- শঙলেন
ককৰা, অসেম লৈকাই
ꯃꯣꯏꯔꯥꯡ ꯄꯣꯛꯄ
ꯀꯣꯟꯖꯤꯜ ꯇꯤꯡꯊꯣꯛꯄ- ꯁꯉꯂꯦꯟ
ꯀꯛꯋꯥ, ꯑꯁꯦꯝ ꯂꯩꯀꯥꯏ

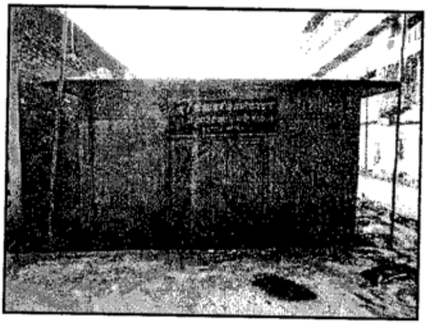

মোইরাং পোকপা
কোঞ্জিল তিংথোকপা- শঙলেন
ককৰা হুইদ্রোম লৈকাই
ꯃꯣꯏꯔꯥꯡ ꯄꯣꯛꯄ
ꯀꯣꯟꯖꯤꯜ ꯇꯤꯡꯊꯣꯛꯄ- ꯁꯉꯂꯦꯟ
ꯀꯛꯋꯥ ꯍꯨꯏꯗ꯭ꯔꯣꯝ ꯂꯩꯀꯥꯏ

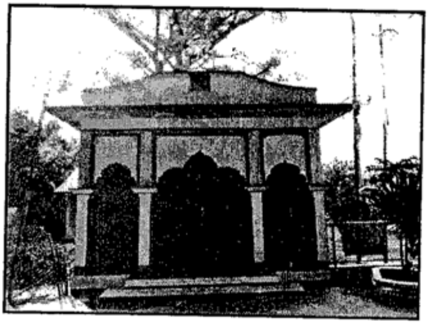

মৈজ্রাওলাকপা
অশীবা -ফূরা
ইরোম মৈজ্রাও
ꯃꯩꯖ꯭ꯔꯥꯎꯂꯥꯛꯄ
ꯑꯁꯤꯕ - ꯐꯨꯔꯥ
ꯏꯔꯣꯝ ꯃꯩꯖ꯭ꯔꯥꯎ

মোইরাং হনুবা
কোঞ্জিল তিংথোকপা - শঙলেন
শগোলবন্দ মোইরাং হনুবা
ꯃꯣꯏꯔꯥꯡ ꯍꯅꯨꯕ
ꯀꯣꯟꯖꯤꯜ ꯇꯤꯡꯊꯣꯛꯄ- ꯁꯉꯂꯦꯟ
ꯁꯒꯣꯜꯕꯟꯗ ꯃꯣꯏꯔꯥꯡ ꯍꯅꯨꯕ

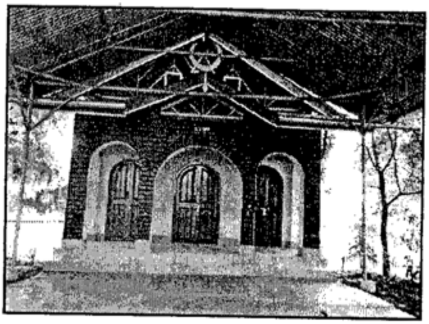

মুংয়ান্বা
কোঞ্জিল তিংথোকপা - শঙলেন
কিয়ামগৈ
ꯃꯨꯡꯌꯥꯝꯕ
ꯀꯣꯟꯖꯤꯜ ꯇꯤꯡꯊꯣꯛꯄ- ꯁꯉꯂꯦꯟ
ꯀꯤꯌꯥꯝꯒꯩ

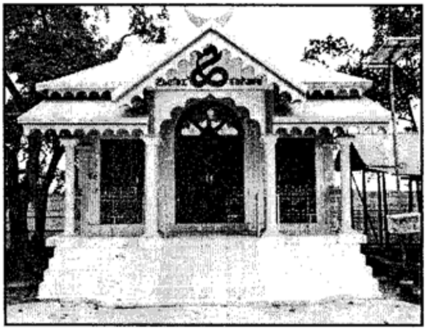

মোরিবা
অশীবা -ফূরা
উচেককোন
ꯃꯣꯔꯤꯕ
ꯑꯁꯤꯕ - ꯐꯨꯔꯥ
ꯎꯆꯦꯛꯀꯣꯟ

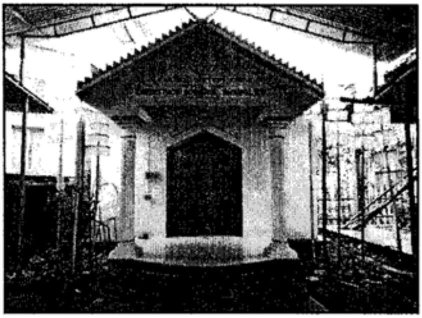

মোংবা হনবা
অশীবা -ফূরা
মোংবা হনবা তুরৈকোন
ꯃꯣꯡꯕ ꯍꯟꯕ
ꯑꯁꯤꯕ - ꯐꯨꯔꯥ
ꯃꯣꯡꯕ ꯍꯟꯕ ꯇꯨꯔꯦꯜꯀꯣꯟ

মাইবী ফম
অন্দ্রো সনা পাৎ
ꯃꯥꯏꯕꯤ ꯐꯝ
ꯑꯟꯗ꯭ꯔꯣ ꯁꯅꯥ ꯄꯥꯠ

মখে লাকপা
ললামপূং
ꯃꯈꯦ ꯂꯥꯛꯄꯥ
ꯂꯂꯥꯝꯄꯨꯡ

অন্দ্রো মৈহৌফম
অন্দ্রো খুঞ্জাউ
ꯑꯟꯗ꯭ꯔꯣ ꯃꯩꯍꯧꯐꯝ
ꯑꯟꯗ꯭ꯔꯣ ꯈꯨꯟꯖꯥꯎ

মোন্দেবা
রাইরী (পৌরাবী)
ꯃꯣꯟꯗꯦꯕꯥ
ꯔꯥꯏꯔꯤ (ꯄꯧꯔꯥꯕꯤ)

'ন' না হৌবা উমংলাইশিং
'ꯅ' ꯅ ꯍꯧꯕ ꯎꯃꯪꯂꯥꯏꯁꯤꯡ

নোংপোক নিংথৌ পাঙ্খোইবী
অশীবা -ফূরা
ইতম নুঙ্গোই
ꯅꯣꯡꯄꯣꯛ ꯅꯤꯡꯊꯧ ꯄꯥꯡꯈꯣꯢꯕꯤ
ꯑꯁꯤꯕ – ꯐꯨꯔꯥ
ꯏꯇꯝ ꯅꯨꯡꯉꯣꯏ

নোংপোক নিংথৌ পাঙ্খোইবী
অশীবা -ফূরা
পূংদোংবম
ꯅꯣꯡꯄꯣꯛ ꯅꯤꯡꯊꯧ ꯄꯥꯡꯈꯣꯢꯕꯤ
ꯑꯁꯤꯕ – ꯐꯨꯔꯥ
ꯄꯨꯡꯗꯣꯡꯕꯝ

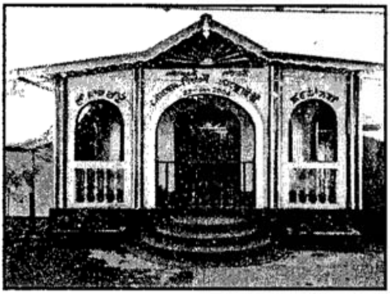

নোংপোক নিংথৌ পাঙ্খোইবী
অশীবা -ফূরা
চীংমৈরোং (লম্বোইচীং)
ꯅꯣꯡꯄꯣꯛ ꯅꯤꯡꯊꯧ ꯄꯥꯡꯈꯣꯢꯕꯤ
ꯑꯁꯤꯕ – ꯐꯨꯔꯥ
ꯆꯤꯡꯃꯩꯔꯣꯡ (ꯂꯝꯕꯣꯏꯆꯤꯡ)

নোংপোক নিংথৌ পান্থোইবী
অশীবা -ফূরা
য়াম্বেম
ꯅꯣꯡꯄꯣꯛ ꯅꯤꯡꯊꯧ ꯄꯥꯟꯊꯣꯏꯕꯤ
ꯑꯁꯤꯕꯥ – ꯐꯨꯔꯥ
ꯌꯥꯝꯕꯦꯝ

নোংপোক নিংথৌ পান্থোইবী
অশীবা -ফূরা
খোইরোম
ꯅꯣꯡꯄꯣꯛ ꯅꯤꯡꯊꯧ ꯄꯥꯟꯊꯣꯏꯕꯤ
ꯑꯁꯤꯕꯥ – ꯐꯨꯔꯥ
ꯈꯣꯏꯔꯣꯝ

নোংপোক নিংথৌ পান্থোইবী
অশীবা - ফূরা
উখোঙশাং
ꯅꯣꯡꯄꯣꯛ ꯅꯤꯡꯊꯧ ꯄꯥꯟꯊꯣꯏꯕꯤ
ꯑꯁꯤꯕꯥ – ꯐꯨꯔꯥ
ꯎꯈꯣꯡꯁꯥꯡ

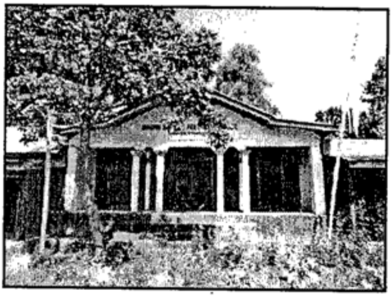

নোংপোক নিংথৌ পান্থোইবী
অশীবা -ফূরা
সলুংফম খোংয়াবম
ꯅꯣꯡꯄꯣꯛ ꯅꯤꯡꯊꯧ ꯄꯥꯟꯊꯣꯏꯕꯤ
ꯑꯁꯤꯕꯥ – ꯐꯨꯔꯥ
ꯁꯂꯨꯡꯐꯝ ꯈꯣꯡꯌꯥꯕꯝ

নোংপোক নিংথৌ পান্থোইবী
অশীবা -ফূরা
লংদুম
ꯅꯣꯡꯄꯣꯛ ꯅꯤꯡꯊꯧ ꯄꯥꯟꯊꯣꯏꯕꯤ
ꯑꯁꯤꯕꯥ – ꯐꯨꯔꯥ
ꯂꯪꯗꯨꯝ

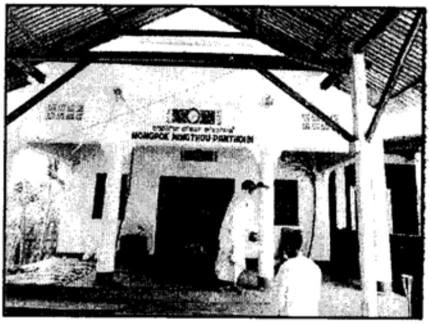

নোংপোক নিংথৌ পান্থোইবী
অশীবা - ফূরা
কৈরাউ
ꯅꯣꯡꯄꯣꯛ ꯅꯤꯡꯊꯧ ꯄꯥꯟꯊꯣꯏꯕꯤ
ꯑꯁꯤꯕꯥ – ꯐꯨꯔꯥ
ꯀꯩꯔꯥꯎ

নোংপোক নিংথৌ পান্থোইবী
অশীবা -ফূরা
বিষ্ণুনহা মখা লৈকাই
ꯅꯣꯡꯄꯣꯛ ꯅꯤꯡꯊꯧ ꯄꯥꯟꯊꯣꯏꯕꯤ
ꯑꯁꯤꯕꯥ – ꯐꯨꯔꯥ
ꯕꯤꯁ꯭ꯅꯨꯅꯍꯥ ꯃꯈꯥ ꯂꯩꯀꯥꯢ

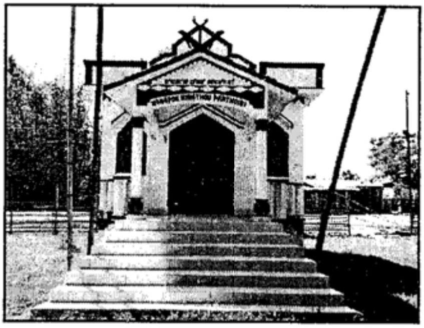

নোংপোক নিংথৌ পান্থোইবী
অশীবা - ফূরা
বিষ্ণুনহা
ꯅꯣꯡꯄꯣꯛ ꯅꯤꯡꯊꯧ ꯄꯥꯟꯊꯣꯏꯕꯤ
ꯑꯁꯤꯕꯥ – ꯐꯨꯔꯥ
ꯕꯤꯁ꯭ꯅꯨꯅꯍꯥ

নোংপোক নিংথৌ পান্থোইবী
অশীবা -ফূরা
ঙাইখোং সিফাই
ꯅꯣꯡꯄꯣꯛ ꯅꯤꯡꯊꯧ ꯄꯥꯟꯊꯣꯏꯕꯤ
ꯑꯁꯤꯕꯥ - ꯐꯨꯔꯥ
ꯉꯥꯏꯈꯣꯡ ꯁꯤꯐꯥꯏ

নোংপোক নিংথৌ পান্থোইবী
অশীবা -ফূরা
নূংগাইপোকপী
ꯅꯣꯡꯄꯣꯛ ꯅꯤꯡꯊꯧ ꯄꯥꯟꯊꯣꯏꯕꯤ
ꯑꯁꯤꯕꯥ - ꯐꯨꯔꯥ
ꯅꯨꯡꯉꯥꯏꯄꯣꯛꯄꯤ

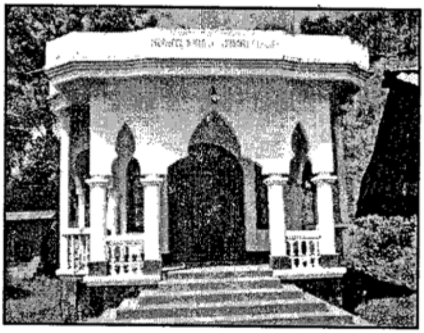

নোংপোক নিংথৌ পান্থোইবী
অশীবা - ফূরা
অংথা
ꯅꯣꯡꯄꯣꯛ ꯅꯤꯡꯊꯧ ꯄꯥꯟꯊꯣꯏꯕꯤ
ꯑꯁꯤꯕꯥ - ꯐꯨꯔꯥ
ꯑꯡꯊꯥ

নোংপোক নিংথৌ পান্থোইবী
অশীবা - ফূরা
য়াইরিপোক তোপ চিংথা
ꯅꯣꯡꯄꯣꯛ ꯅꯤꯡꯊꯧ ꯄꯥꯟꯊꯣꯏꯕꯤ
ꯑꯁꯤꯕꯥ - ꯐꯨꯔꯥ
ꯌꯥꯏꯔꯤꯄꯣꯛ ꯇꯣꯞ ꯆꯤꯡꯊꯥ

নোংপোক নিংথৌ পান্থোইবী
অশীবা - ফূরা
লৈরোংথেল
ꯅꯣꯡꯄꯣꯛ ꯅꯤꯡꯊꯧ ꯄꯥꯟꯊꯣꯏꯕꯤ
ꯑꯁꯤꯕꯥ – ꯐꯨꯔꯥ
ꯂꯩꯔꯣꯡꯊꯦꯜ

নোংপোক নিংথৌ পান্থোইবী
অশীবা -ফূরা
লাইমনাই লাংমৈদোং
ꯅꯣꯡꯄꯣꯛ ꯅꯤꯡꯊꯧ ꯄꯥꯟꯊꯣꯏꯕꯤ
ꯑꯁꯤꯕꯥ – ꯐꯨꯔꯥ
ꯂꯥꯏꯃꯅꯥꯏ ꯂꯥꯡꯃꯩꯗꯣꯡ

নোংপোক নিংথৌ পান্থোইবী
অশীবা -ফূরা
তরোংথেল
ꯅꯣꯡꯄꯣꯛ ꯅꯤꯡꯊꯧ ꯄꯥꯟꯊꯣꯏꯕꯤ
ꯑꯁꯤꯕꯥ – ꯐꯨꯔꯥ
ꯇꯔꯣꯡꯊꯦꯜ

নোংপোক নিংথৌ পান্থোইবী
অশীবা -ফূরা
তোর্বুং
ꯅꯣꯡꯄꯣꯛ ꯅꯤꯡꯊꯧ ꯄꯥꯟꯊꯣꯏꯕꯤ
ꯑꯁꯤꯕꯥ – ꯐꯨꯔꯥ
ꯇꯣꯔꯕꯨꯡ

নোংপোক নিংথৌ পান্থোইবী
অশীবা - ফূরা
লাংথবাল খুন্নৌ লৌশি
ꯅꯣꯡꯄꯣꯛ ꯅꯤꯡꯊꯧ ꯄꯥꯟꯊꯣꯏꯕꯤ
ꯑꯁꯤꯕꯥ – ꯐꯨꯔꯥ
ꯂꯥꯡꯊꯕꯥꯜ ꯈꯨꯟꯅꯧ ꯂꯧꯁꯤ

নোংপোক নিংথৌ পান্থোইবী
অশীবা -ফূরা
লাংমৈথেৎ
ꯅꯣꯡꯄꯣꯛ ꯅꯤꯡꯊꯧ ꯄꯥꯟꯊꯣꯏꯕꯤ
ꯑꯁꯤꯕꯥ – ꯐꯨꯔꯥ
ꯂꯥꯡꯃꯩꯊꯦꯠ

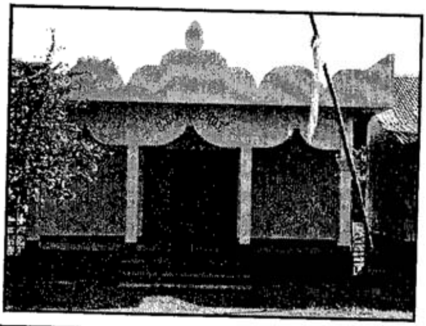

নোংপোক নিংথৌ পান্থোইবী
অশীবা - ফূরা
নিংঙেল
ꯅꯣꯡꯄꯣꯛ ꯅꯤꯡꯊꯧ ꯄꯥꯟꯊꯣꯏꯕꯤ
ꯑꯁꯤꯕꯥ – ꯐꯨꯔꯥ
ꯅꯤꯡꯉꯦꯜ

নোংপোক নিংথৌ পান্থোইবী
অশীবা -ফূরা
নূংঙু
ꯅꯣꯡꯄꯣꯛ ꯅꯤꯡꯊꯧ ꯄꯥꯟꯊꯣꯏꯕꯤ
ꯑꯁꯤꯕꯥ – ꯐꯨꯔꯥ
ꯅꯨꯡꯉꯨ

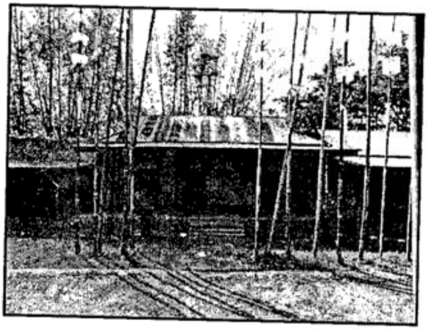

নোংপোক নিংথৌ পান্থোইবী
অশীবা -ফূরা
য়াইরিপোক কেক্রু
ꯅꯣꯡꯄꯣꯛ ꯅꯤꯡꯊꯧ ꯄꯥꯟꯊꯣꯢꯕꯤ
ꯑꯁꯤꯕꯥ – ꯐꯨꯔꯥ
ꯌꯥꯢꯔꯤꯄꯣꯛ ꯀꯦꯀ꯭ꯔꯨ

নোংপোক নিংথৌ পান্থোইবী
অশীবা -ফূরা
য়াইরিপোক মালোম
ꯅꯣꯡꯄꯣꯛ ꯅꯤꯡꯊꯧ ꯄꯥꯟꯊꯣꯢꯕꯤ
ꯑꯁꯤꯕꯥ – ꯐꯨꯔꯥ
ꯌꯥꯢꯔꯤꯄꯣꯛ ꯃꯥꯂꯣꯝ

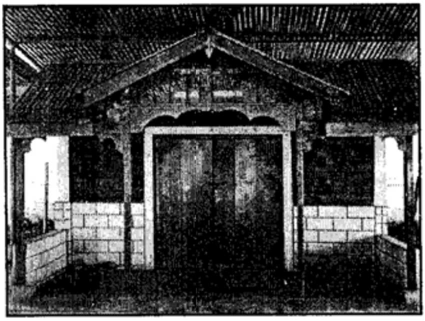

নোংপোক নিংথৌ পান্থোইবী
অশীবা -ফূরা
তাংজেং
ꯅꯣꯡꯄꯣꯛ ꯅꯤꯡꯊꯧ ꯄꯥꯟꯊꯣꯢꯕꯤ
ꯑꯁꯤꯕꯥ – ꯐꯨꯔꯥ
ꯇꯥꯡꯖꯦꯡ

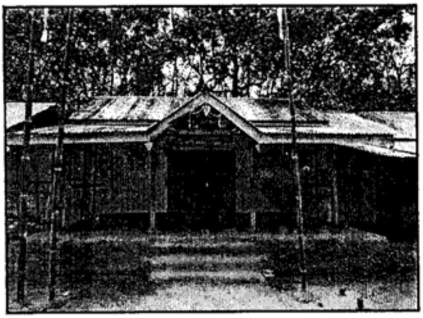

নোংপোক নিংথৌ পান্থোইবী
অশীবা -ফূরা
ঈঙৌরোক
ꯅꯣꯡꯄꯣꯛ ꯅꯤꯡꯊꯧ ꯄꯥꯟꯊꯣꯢꯕꯤ
ꯑꯁꯤꯕꯥ – ꯐꯨꯔꯥ
ꯏꯉꯧꯔꯣꯛ

নোংপোক নিংথৌ পান্থোইবী
অশীবা -ফূরা
চানুং
ꯅꯣꯡꯄꯣꯛ ꯅꯤꯡꯊꯧ ꯄꯥꯟꯊꯣꯏꯕꯤ
ꯑꯁꯤꯕꯥ - ꯐꯨꯔꯥ
ꯆꯥꯅꯨꯡ

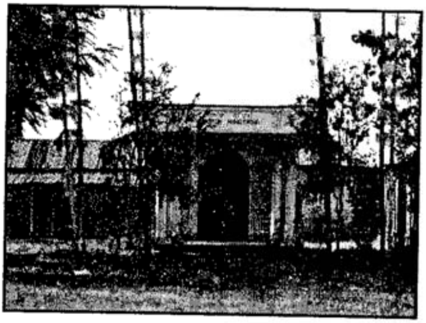

নোংপোক নিংথৌ পান্থোইবী
অশীবা -ফূরা
তেলৌ
ꯅꯣꯡꯄꯣꯛ ꯅꯤꯡꯊꯧ ꯄꯥꯟꯊꯣꯏꯕꯤ
ꯑꯁꯤꯕꯥ - ꯐꯨꯔꯥ
ꯇꯦꯂꯧ

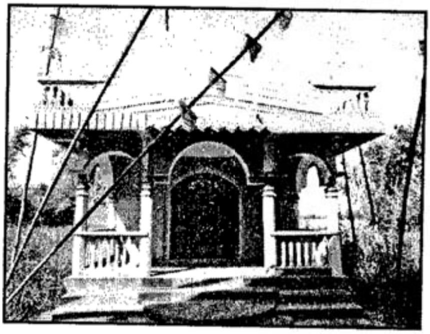

নোংপোক নিংথৌ পান্থোইবী
অশীবা -ফূরা
কোংবা নোংথোম্বম লৈকাই
ꯅꯣꯡꯄꯣꯛ ꯅꯤꯡꯊꯧ ꯄꯥꯟꯊꯣꯏꯕꯤ
ꯑꯁꯤꯕꯥ - ꯐꯨꯔꯥ
ꯀꯣꯡꯕꯥ ꯅꯣꯡꯊꯣꯝꯕꯝ ꯂꯩꯀꯥꯏ

নোংপোক নিংথৌ পান্থোইবী
অশীবা -ফূরা
ককময়াই
ꯅꯣꯡꯄꯣꯛ ꯅꯤꯡꯊꯧ ꯄꯥꯟꯊꯣꯏꯕꯤ
ꯑꯁꯤꯕꯥ - ꯐꯨꯔꯥ
ꯀꯛꯃꯌꯥꯏ

নোংপোক নিংথৌ পান্থোইবী
অশীবা - ফূরা
সিখোং খুনবী
ꯅꯣꯡꯄꯣꯛ ꯅꯤꯡꯊꯧ ꯄꯥꯡꯍꯣꯢꯕꯤ
ꯑꯁꯤꯕ – ꯐꯨꯔꯥ
ꯁꯤꯈꯣꯡ ꯈꯨꯅꯕꯤ

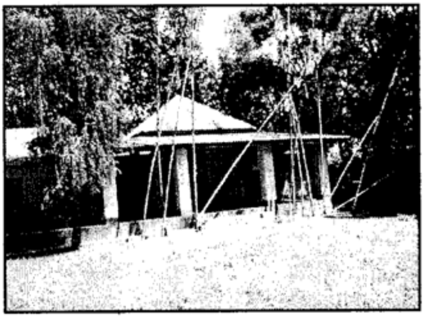

নোংপোক নিংথৌ পান্থোইবী
অশীবা -ফূরা
কোংবা ক্ষেত্রি লৈকাই
ꯅꯣꯡꯄꯣꯛ ꯅꯤꯡꯊꯧ ꯄꯥꯡꯍꯣꯢꯕꯤ
ꯑꯁꯤꯕ – ꯐꯨꯔꯥ
ꯀꯣꯡꯕ ꯀ꯭ꯁꯦꯠꯔꯤ ꯂꯩꯀꯥꯢ

নোংপোক নিংথৌ পান্থোইবী
অশীবা -ফূরা
তুমুখোং
ꯅꯣꯡꯄꯣꯛ ꯅꯤꯡꯊꯧ ꯄꯥꯡꯍꯣꯢꯕꯤ
ꯑꯁꯤꯕ – ꯐꯨꯔꯥ
ꯇꯨꯃꯨꯈꯣꯡ

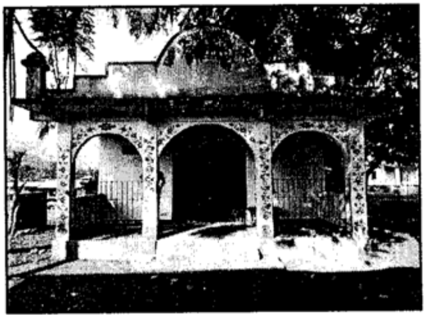

নোংপোক নিংথৌ পান্থোইবী
অশীবা - ফূরা
ঈঙাঙলোক
ꯅꯣꯡꯄꯣꯛ ꯅꯤꯡꯊꯧ ꯄꯥꯡꯍꯣꯢꯕꯤ
ꯑꯁꯤꯕ – ꯐꯨꯔꯥ
ꯏꯉꯥꯡꯂꯣꯛ

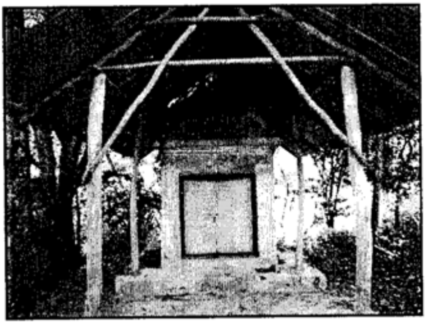

নোংপোক নিংথৌ পান্থোইবী
অশীবা - ফূরা
হিজম খুন্নৌ
ꯅꯣꯡꯄꯣꯛ ꯅꯤꯡꯊꯧ ꯄꯥꯟꯊꯣꯏꯕꯤ
ꯑꯁꯤꯕꯥ – ꯐꯨꯔꯥ
ꯍꯤꯖꯝ ꯈꯨꯟꯅꯧ

নোংপোক নিংথৌ পান্থোইবী
অশীবা -ফূরা
কোংবা লাইশ্রম লৈকাই
ꯅꯣꯡꯄꯣꯛ ꯅꯤꯡꯊꯧ ꯄꯥꯟꯊꯣꯏꯕꯤ
ꯑꯁꯤꯕꯥ – ꯐꯨꯔꯥ
ꯀꯣꯡꯕꯥ ꯂꯥꯏꯁ꯭ꯔꯝ ꯂꯩꯀꯥꯏ

নোংপোক নিংথৌ পান্থোইবী
অশীবা - ফূরা
মোরে খুন্নৌ
ꯅꯣꯡꯄꯣꯛ ꯅꯤꯡꯊꯧ ꯄꯥꯟꯊꯣꯏꯕꯤ
ꯑꯁꯤꯕꯥ – ꯐꯨꯔꯥ
ꯃꯣꯔꯦ ꯈꯨꯟꯅꯧ

নোংপোক নিংথৌ পান্থোইবী
অশীবা - ফূরা
ক্বাথা
ꯅꯣꯡꯄꯣꯛ ꯅꯤꯡꯊꯧ ꯄꯥꯟꯊꯣꯏꯕꯤ
ꯑꯁꯤꯕꯥ – ꯐꯨꯔꯥ
ꯀ꯭ꯋꯥꯊꯥ

নোংপোক নিংথৌ পান্থোইবী
অশীবা - ফূরা
চরাংপাৎ মখা লৈকাই
ꯅꯣꯡꯄꯣꯛ ꯅꯤꯡꯊꯧ ꯄꯥꯟꯊꯣꯢꯕꯤ
ꯑꯁꯤꯕꯥ - ꯐꯨꯔꯥ
ꯆꯔꯥꯡꯄꯥꯠ ꯃꯈꯥ ꯂꯩꯀꯥꯏ

নোংপোক নিংথৌ পান্থোইবী
অশীবা - ফূরা
তেজপুর, ককচিং
ꯅꯣꯡꯄꯣꯛ ꯅꯤꯡꯊꯧ ꯄꯥꯟꯊꯣꯢꯕꯤ
ꯑꯁꯤꯕꯥ - ꯐꯨꯔꯥ
ꯇꯦꯖꯄꯨꯔ, ꯀꯀꯆꯤꯡ

নোংপোক নিংথৌ পান্থোইবী
অশীবা - ফূরা
লাইঙৌবী
ꯅꯣꯡꯄꯣꯛ ꯅꯤꯡꯊꯧ ꯄꯥꯟꯊꯣꯢꯕꯤ
ꯑꯁꯤꯕꯥ - ꯐꯨꯔꯥ
ꯂꯥꯏꯉꯧꯕꯤ

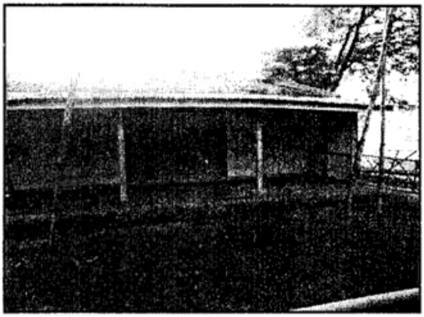

নোংপোক নিংথৌ পান্থোইবী
অশীবা - ফূরা
ঙাইখোং খুন্নৌ
ꯅꯣꯡꯄꯣꯛ ꯅꯤꯡꯊꯧ ꯄꯥꯟꯊꯣꯢꯕꯤ
ꯑꯁꯤꯕꯥ - ꯐꯨꯔꯥ
ꯉꯥꯏꯈꯣꯡ ꯈꯨꯟꯅꯧ

নোংপোক নিংথৌ পান্থোইবী
অশীবা - ফূরা
নোংপোক সেকমাই
ꯅꯣꯡꯄꯣꯛ ꯅꯤꯡꯊꯧ ꯄꯥꯟꯊꯣꯏꯕꯤ
ꯑꯁꯤꯕꯥ — ꯐꯨꯔꯥ
ꯅꯣꯡꯄꯣꯛ ꯁꯦꯛꯃꯥꯏ

নোংপোক নিংথৌ পান্থোইবী
অশীবা - ফূরা
উচেককোন খুন্নৌ,
তখোক মপাল
ꯅꯣꯡꯄꯣꯛ ꯅꯤꯡꯊꯧ ꯄꯥꯟꯊꯣꯏꯕꯤ
ꯑꯁꯤꯕꯥ — ꯐꯨꯔꯥ
ꯎꯆꯦꯛꯀꯣꯟ ꯈꯨꯟꯅꯧ
ꯇꯈꯣꯛ ꯃꯄꯥꯜ

নোংপোকনিংথৌ চরাং লৈমা
অশীবা -ফূরা
য়াইরিপোক, বামোন লৈকাই
ꯅꯣꯡꯄꯣꯛ ꯅꯤꯡꯊꯧ ꯆꯔꯥꯡ ꯂꯩꯃꯥ
ꯑꯁꯤꯕꯥ — ꯐꯨꯔꯥ
ꯌꯥꯏꯔꯤꯄꯣꯛ, ꯕꯥꯃꯣꯟ ꯂꯩꯀꯥꯏ

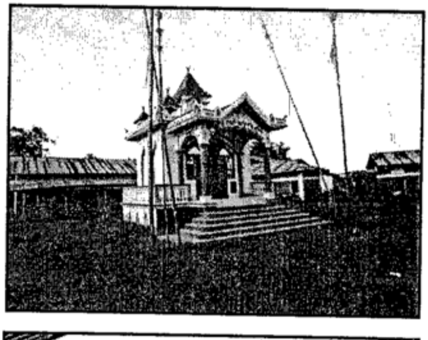

নোংপোকনিংথৌ পল্লুঙম্বা
অশীবা -ফূরা
নোংপোক সঞ্জেনবম
ꯅꯣꯡꯄꯣꯛ ꯅꯤꯡꯊꯧ ꯄꯜꯂꯨꯡꯉꯝꯕꯥ
ꯑꯁꯤꯕꯥ — ꯐꯨꯔꯥ
ꯅꯣꯡꯄꯣꯛ ꯁꯟꯖꯦꯟꯕꯝ

নোংপোক নিংথৌ অপানবা
অশীবা -ফূরা
খোঙয়াম
ꯅꯣꯡꯄꯣꯛ ꯅꯤꯡꯊꯧ ꯑꯄꯥꯅꯕ
ꯑꯁꯤꯕ – ꯐꯨꯔꯥ
ꯈꯣꯡꯌꯥꯝ

নোংপোক পান্থোইবী
অশীবা -ফূরা
কলিনোগোর, জিরিবাম
ꯅꯣꯡꯄꯣꯛ ꯄꯥꯟꯊꯣꯏꯕꯤ
ꯑꯁꯤꯕ – ꯐꯨꯔꯥ
ꯀꯂꯤꯅꯣꯒꯣꯔ, ꯖꯤꯔꯤꯕꯥꯝ

নোংপোক পান্থোইবী
অশীবা -ফূরা
সোরোক অতিংবী, জিরিবাম
ꯅꯣꯡꯄꯣꯛ ꯄꯥꯟꯊꯣꯏꯕꯤ
ꯑꯁꯤꯕ – ꯐꯨꯔꯥ
ꯁꯣꯔꯣꯛ ꯑꯇꯤꯡꯕꯤ, ꯖꯤꯔꯤꯕꯥꯝ

নোংগালৈমা
নোংথাঙলৈমা - শঙলেন
থাঙমৈবন্দ হিজম
দেৱান লৈকাই
ꯅꯣꯡꯒꯥꯂꯩꯃ
ꯅꯣꯡꯊꯥꯡꯂꯩꯃ – ꯁꯡꯂꯦꯟ
ꯊꯥꯡꯃꯩꯕꯟꯗ ꯍꯤꯖꯝ
ꯗꯦꯋꯥꯟ ꯂꯩꯀꯥꯢ

নূংথেললৈমা
লৈমরেল -লংমাই
মাকলং
ꯅꯨꯡꯊꯦꯜꯂꯩꯃꯥ
ꯂꯩꯃꯔꯦꯜ - ꯂꯡꯃꯥꯏ
ꯃꯥꯀꯂꯡ

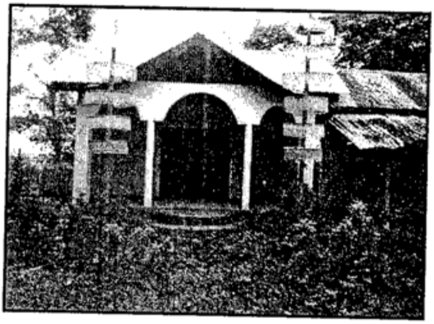

ঙানুলৈমা
নোংথাঙলৈমা -শঙলেন
মোইরাং খুন্নৌ
ꯉꯥꯅꯨꯂꯩꯃꯥ
ꯅꯣꯡꯊꯥꯡꯂꯩꯃꯥ - ꯁꯉꯂꯦꯟ
ꯃꯣꯏꯔꯥꯡ ꯈꯨꯟꯅꯧ

নোংপোক নিংথৌ পান্থোইবী
অশীবা -ফূরা
ককৱা, নাউরেম লৈকাই
ꯅꯣꯡꯄꯣꯛ ꯅꯤꯡꯊꯧ ꯄꯥꯟꯊꯣꯏꯕꯤ
ꯑꯁꯤꯕꯥ- ꯐꯨꯔꯥ
ꯀꯀꯋꯥ, ꯅꯥꯎꯔꯦꯝ ꯂꯩꯀꯥꯏ

নোংপোক নিংথৌ পান্থোইবী
অশীবা -ফূরা
নাপেৎ অৱাং লৈকাই
ꯅꯣꯡꯄꯣꯛ ꯅꯤꯡꯊꯧ ꯄꯥꯟꯊꯣꯏꯕꯤ
ꯑꯁꯤꯕꯥ - ꯐꯨꯔꯥ
ꯅꯥꯄꯦꯠ ꯑꯋꯥꯡ ꯂꯩꯀꯥꯏ

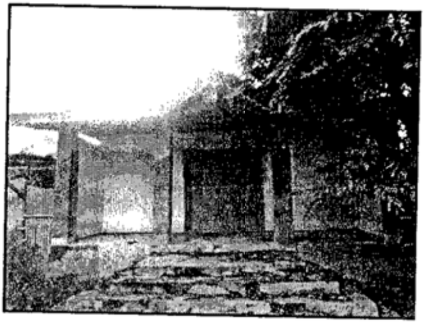

নোংপোক নিংথৌ পান্থোইবী
অশীবা -ফূরা
নিংঙেল
ꯅꯣꯡꯄꯣꯛ ꯅꯤꯡꯊꯧ ꯄꯥꯟꯊꯣꯢꯕꯤ
ꯑꯁꯤꯕꯥ–ꯐꯨꯔꯥ
ꯅꯤꯡꯉꯦꯜ

নোংপোক নিংথৌ পান্থোইবী
অশীবা -ফূরা
য়াইরিপোক মালোম
ꯅꯣꯡꯄꯣꯛ ꯅꯤꯡꯊꯧ ꯄꯥꯟꯊꯣꯢꯕꯤ
ꯑꯁꯤꯕꯥ – ꯐꯨꯔꯥ
ꯌꯥꯢꯔꯤꯄꯣꯛ ꯃꯥꯂꯣꯝ

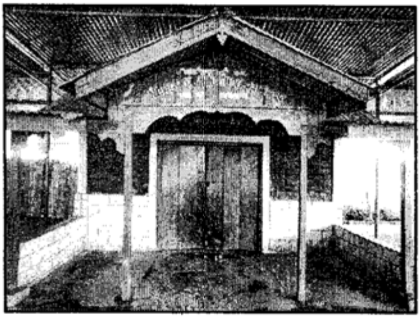

নোংপোক নিংথৌ পান্থোইবী
অশীবা -ফূরা
পল্লেল
ꯅꯣꯡꯄꯣꯛ ꯅꯤꯡꯊꯧ ꯄꯥꯟꯊꯣꯢꯕꯤ
ꯑꯁꯤꯕꯥ – ꯐꯨꯔꯥ
ꯄꯜꯂꯦꯜ

নোংপোক নিংথৌ পান্থোইবী
অশীবা -ফূরা
কাচি খুল
ꯅꯣꯡꯄꯣꯛ ꯅꯤꯡꯊꯧ ꯄꯥꯟꯊꯣꯢꯕꯤ
ꯑꯁꯤꯕꯥ – ꯐꯨꯔꯥ
ꯀꯥꯆꯤ ꯈꯨꯜ

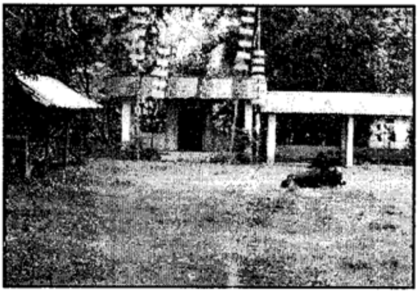

নোংপোক নিংথৌ পান্থোইবী
অশীবা -ফূরা
তখেল
ꯅꯣꯡꯄꯣꯛ ꯅꯤꯡꯊꯧ ꯄꯥꯟꯊꯣꯏꯕꯤ
ꯑꯁꯤꯕꯥ – ꯐꯨꯔꯥ
ꯇꯈꯦꯜ

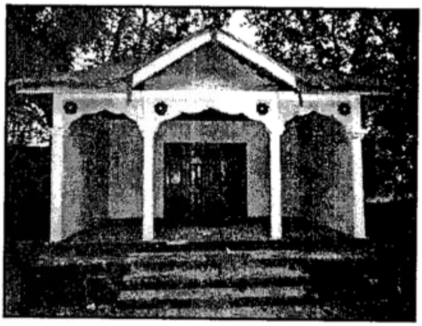

নোংপোক নিংথৌ পান্থোইবী
অশীবা -ফূরা
য়াইরিপোক কেক্রু
ꯅꯣꯡꯄꯣꯛ ꯅꯤꯡꯊꯧ ꯄꯥꯟꯊꯣꯏꯕꯤ
ꯑꯁꯤꯕꯥ – ꯐꯨꯔꯥ
ꯌꯥꯏꯔꯤꯄꯣꯛ ꯀꯦꯛꯔꯨ

ঙানুলৈমা
নোংথাঙলৈমা -শঙলেন
কৈবুল চীংমৈ
ꯉꯥꯅꯨꯂꯩꯃꯥ
ꯅꯣꯡꯊꯥꯡꯂꯩꯃꯥ – ꯁꯪꯂꯦꯟ
ꯀꯩꯕꯨꯜ ꯆꯤꯡꯃꯩ

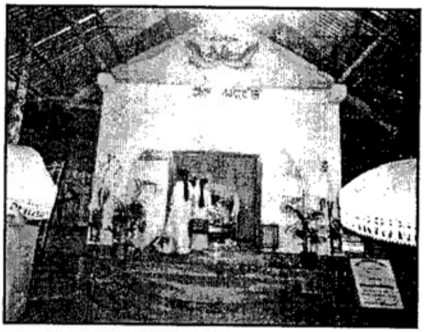

ঙানুলৈমা
নোংথাঙলৈমা -শঙলেন
ফৌবাকচাও ঈখাই
ꯉꯥꯅꯨꯂꯩꯃꯥ
ꯅꯣꯡꯊꯥꯡꯂꯩꯃꯥ – ꯁꯪꯂꯦꯟ
ꯐꯧꯕꯥꯛꯆꯥꯎ ꯏꯈꯥꯏ

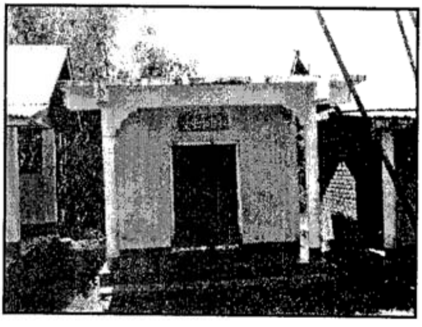

ঙানুলৈমা
নোংথাঙলৈমা -শঙলেন
খাইদেম মখা লৈকাই
ꯉꯥꯅꯨꯂꯩꯃꯥ
ꯅꯣꯡꯊꯥꯡꯂꯩꯃꯥ – ꯁꯪꯂꯦꯟ
ꯈꯥꯏꯗꯦꯝ ꯃꯈꯥ ꯂꯩꯀꯥꯏ

নোংশাবা
অতিয়া শীদবা -ফূরা
ক্বাকৈথেল হৈনৌ খোঙনেম্বী
ꯅꯣꯡꯁꯥꯕꯥ
ꯑꯇꯤꯌꯥ ꯁꯤꯗꯕꯥ – ꯐꯨꯔꯥ
ꯀ꯭ꯋꯥꯀꯩꯊꯦꯜ ꯍꯩꯅꯧ ꯈꯣꯡꯅꯦꯝꯕꯤ

নোংশাবা
অতিয়া শীদবা -ফূরা
করাম
ꯅꯣꯡꯁꯥꯕꯥ
ꯑꯇꯤꯌꯥ ꯁꯤꯗꯕꯥ – ꯐꯨꯔꯥ
ꯀꯔꯥꯝ

নোংশাবা
অতিয়া শীদবা -ফূরা
য়াইস্কুল
ꯅꯣꯡꯁꯥꯕꯥ
ꯑꯇꯤꯌꯥ ꯁꯤꯗꯕꯥ – ꯐꯨꯔꯥ
ꯌꯥꯏꯁ꯭ꯀꯨꯜ

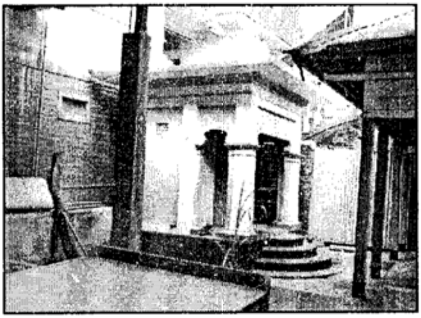

নোংশাবা
অতিয়া শিদবা -ফূরা
থাঙ্গা ওয়নাম
ꯅꯣꯡꯁꯥꯕ
ꯑꯇꯤꯌꯥ ꯁꯤꯗꯕ - ꯐꯨꯔꯥ
ꯊꯥꯡꯒꯥ ꯑꯣꯢꯅꯥꯝ

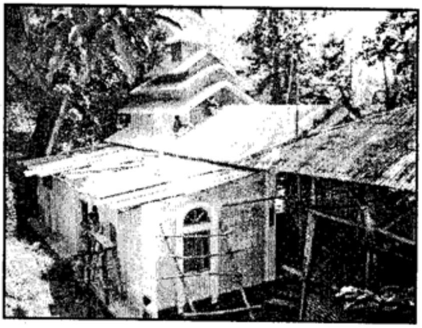

নোংশাবা
অতিয়া শীদবা -ফূরা
মান্তক চীংখোং
ꯅꯣꯡꯁꯥꯕ
ꯑꯇꯤꯌꯥ ꯁꯤꯗꯕ - ꯐꯨꯔꯥ
ꯃꯥꯟꯇꯛ ꯆꯤꯡꯈꯣꯡ

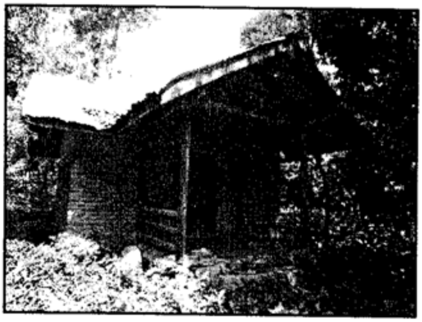

নোংশাবা
অতিয়া শীদবা -ফূরা
গোবিন্দগ্রাম
ꯅꯣꯡꯁꯥꯕ
ꯑꯇꯤꯌꯥ ꯁꯤꯗꯕ - ꯐꯨꯔꯥ
ꯒꯣꯕꯤꯟꯗꯒ꯭ꯔꯥꯝ

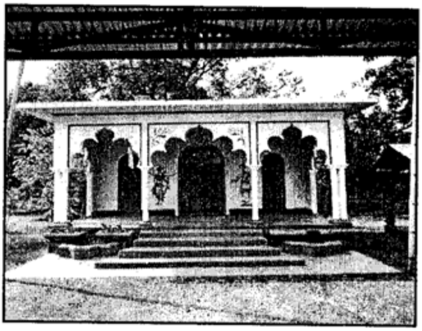

নাউথিংখোং
কোঞ্জিল তিংথোকপা - শঙলেন
থাঙমৈবন্দ লাইরেল
হঞ্জবা লৈকাই
ꯅꯥꯎꯊꯤꯡꯈꯣꯡ
ꯀꯣꯟꯖꯤꯜ ꯇꯤꯡꯊꯣꯛꯄ - ꯁꯡꯂꯦꯟ
ꯊꯥꯡꯃꯩꯕꯟꯗ ꯂꯥꯢꯔꯦꯜ
ꯍꯟꯖꯕ ꯂꯩꯀꯥꯢ

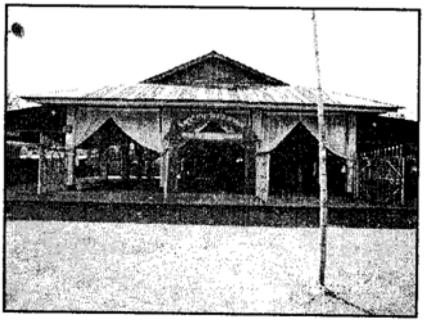

নাউথিংখোং
কোঞ্জিল তিংথোকপা -শঙলেন
পাৎশোই পার্ট-৪
ꯅꯥꯎꯊꯤꯡꯈꯣꯡ
ꯀꯣꯟꯖꯤꯜ ꯇꯤꯡꯊꯣꯛꯄꯥ- ꯁꯪꯂꯦꯟ
ꯄꯥꯠꯁꯣꯏ ꯄꯥꯔꯠ - ꯴

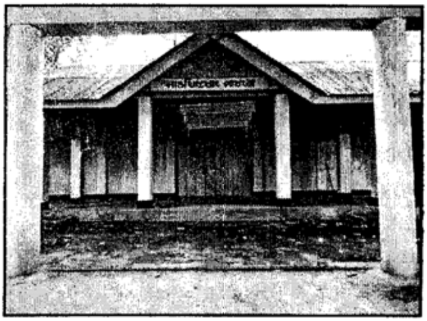

নাউথিংখোং
কোঞ্জিল তিংথোকপা - শঙলেন
বাশিখোং ওক্রম চুথেক
ꯅꯥꯎꯊꯤꯡꯈꯣꯡ
ꯀꯣꯟꯖꯤꯜ ꯇꯤꯡꯊꯣꯛꯄꯥ- ꯁꯪꯂꯦꯟ
ꯕꯥꯁꯤꯈꯣꯡ ꯑꯣꯛꯔꯝ ꯆꯨꯊꯦꯛ

নাউথিংখোং
কোঞ্জিল তিংথোকপা- শঙলেন
উরিপোক খোইস্নাম লৈকাই
ꯅꯥꯎꯊꯤꯡꯈꯣꯡ
ꯀꯣꯟꯖꯤꯜ ꯇꯤꯡꯊꯣꯛꯄꯥ- ꯁꯪꯂꯦꯟ
ꯎꯔꯤꯄꯣꯛ ꯈꯣꯏꯁꯅꯥꯝ ꯂꯩꯀꯥꯏ

নোংগা লৈমা
নোংথাঙলৈমা - শঙলেন
খা পোৎশংবম
ꯅꯣꯡꯒꯥ ꯂꯩꯃ
ꯅꯣꯡꯊꯥꯡꯂꯩꯃ - ꯁꯪꯂꯦꯟ
ꯈꯥ ꯄꯣꯠꯁꯪꯕꯝ

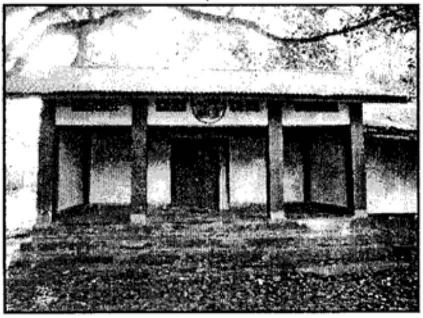

নাউহল লাই
অশীবা -ফূরা
ককচিং কৈথেল খোরিফাবা
ꯅꯥꯎꯍꯜ ꯂꯥꯏ
ꯑꯁꯤꯕꯥ – ꯐꯨꯔꯥ
ꯀꯛꯆꯤꯡ ꯀꯩꯊꯦꯜ ꯈꯣꯔꯤꯐꯥꯕꯥ

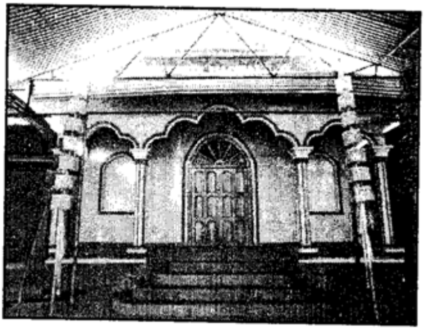

নূংগাং মহারাবা নূংগাংলৈমা
অতিয়া শীদবা -ফূরা
থৌবাল খুন্নৌ
ꯅꯨꯡꯒꯥꯡ ꯃꯍꯥꯔꯥꯕꯥ ꯅꯨꯡꯒꯥꯡꯂꯩꯃꯥ
ꯑꯇꯤꯌꯥ ꯁꯤꯗꯕꯥ – ꯐꯨꯔꯥ
ꯊꯧꯕꯥꯜ ꯈꯨꯟꯅꯧ

নূংথোঙ লাইরেম্বী
নোংথাঙলৈমা -শঙলেন
সেরৌ
ꯅꯨꯡꯊꯣꯡ ꯂꯥꯏꯔꯦꯝꯕꯤ
ꯅꯣꯡꯊꯥꯡꯂꯩꯃꯥ – ꯁꯡꯂꯦꯟ
ꯁꯦꯔꯧ

নিংথেমপোকপা
কোঞ্জিল তিংথোকপা-শঙলেন
নাউরেম মখা লৈকাই
ꯅꯤꯡꯊꯦꯝꯄꯣꯛꯄꯥ
ꯀꯣꯟꯖꯤꯜ ꯇꯤꯡꯊꯣꯛꯄꯥ– ꯁꯡꯂꯦꯟ
ꯅꯥꯎꯔꯦꯝ ꯃꯈꯥ ꯂꯩꯀꯥꯏ

নিংথেমপোকপা
কোঞ্জিল তিংথোকপা - শঙলেন
সগোলতোংবা
ꯅꯤꯡꯊꯦꯝꯄꯣꯛꯄ
ꯀꯣꯟꯖꯤꯜ ꯇꯤꯡꯊꯣꯛꯄ-ꯁꯉꯂꯦꯟ
ꯁꯒꯣꯜꯇꯣꯡꯕ

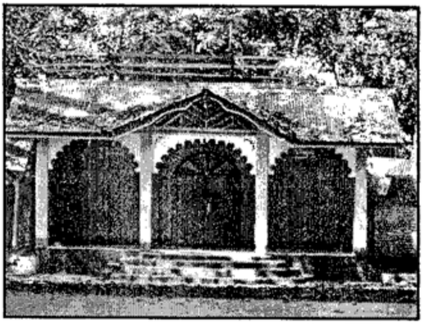

নিংথেমপোকপা
কোঞ্জিল তিংথোকপা- শঙলেন
অতোম খুন্নৌ
ꯅꯤꯡꯊꯦꯝꯄꯣꯛꯄ
ꯀꯣꯟꯖꯤꯜ ꯇꯤꯡꯊꯣꯛꯄ -ꯁꯉꯂꯦꯟ
ꯑꯇꯣꯝ ꯈꯨꯟꯅꯧ

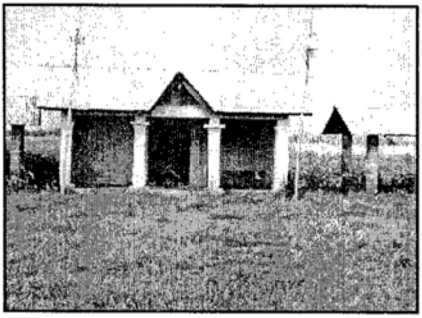

ঙাঙৌলাকপা
কোঞ্জিল তিংথোকপা-শঙলেন
ওয়নাম সওমবুঙ
ꯉꯥꯉꯧꯂꯥꯛꯄ
ꯀꯣꯟꯖꯤꯜ ꯇꯤꯡꯊꯣꯛꯄ- ꯁꯉꯂꯦꯟ
ꯑꯣꯏꯅꯥꯝ ꯁꯑꯣꯝꯕꯨꯡ

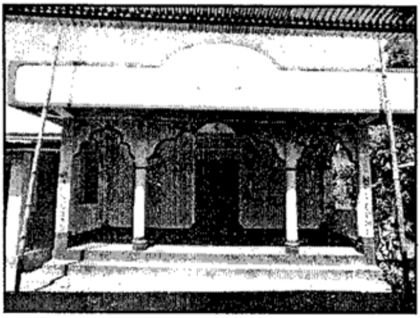

নোংমাই লৈমা
নোংথাঙলৈমা -শঙলেন
কোংপাল তিন্সিদ লম্বী
ꯅꯣꯡꯃꯥꯏ ꯂꯩꯃ
ꯅꯣꯡꯊꯥꯡꯂꯩꯃ - ꯁꯉꯂꯦꯟ
ꯀꯣꯡꯄꯥꯜ ꯇꯤꯟꯁꯤꯗ ꯂꯝꯕꯤ

নোংমাইলেম্বী
নোংথাঙলৈমা -শঙলেন
তোপ অৱাং লৈকাই
ꯅꯣꯡꯃꯥꯏꯂꯦꯝꯕꯤ
ꯅꯣꯡꯊꯥꯡꯂꯩꯃꯥ – ꯁꯉꯂꯦꯟ
ꯇꯣꯞ ꯑꯋꯥꯡ ꯂꯩꯀꯥꯏ

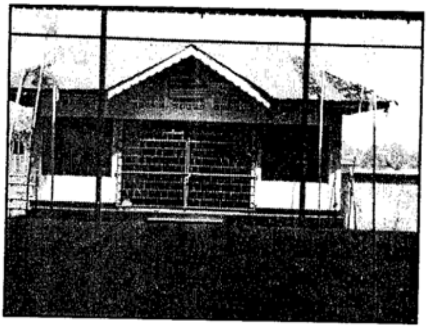

ঙাইখোংঙানবী
লৈমরেল - লংমাই
ৱাংঙু নোংয়াইখোং
ꯉꯥꯏꯈꯣꯡꯉꯥꯅꯕꯤ
ꯂꯩꯃꯔꯦꯜ – ꯂꯡꯃꯥꯏ
ꯋꯥꯡꯉꯨ ꯅꯣꯡꯌꯥꯏꯈꯣꯡ

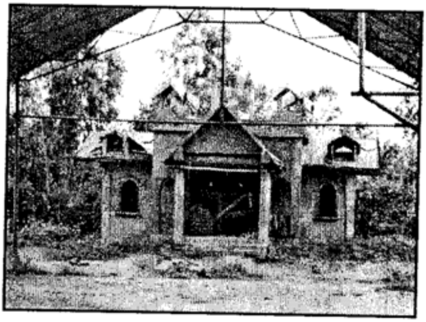

নোংদোল লাইরেম্বী
নোংথাঙলৈমা - শঙলেন
থাঙ্গা তোংব্রম
ꯅꯣꯡꯗꯣꯜ ꯂꯥꯏꯔꯦꯝꯕꯤ
ꯅꯣꯡꯊꯥꯡꯂꯩꯃꯥ – ꯁꯉꯂꯦꯟ
ꯊꯥꯡꯒꯥ ꯇꯣꯡꯕ꯭ꯔꯝ

নোংমাই লৈমা
নোংথাঙলৈমা - শঙলেন
কৈরাউ ৱাংখেম
ꯅꯣꯡꯃꯥꯏ ꯂꯩꯃꯥ
ꯅꯣꯡꯊꯥꯡꯂꯩꯃꯥ – ꯁꯉꯂꯦꯟ
ꯀꯩꯔꯥꯎ ꯋꯥꯡꯈꯦꯝ

নোংমাই নিংথৌ

নোংথাঙলৈমা - শঙলেন

কমেং খুঞ্জাউ

ꯅꯣꯡꯃꯥꯏ ꯅꯤꯡꯊꯧ

ꯅꯣꯡꯊꯥꯡꯂꯩꯃꯥ - ꯁꯪꯂꯦꯟ

ꯀꯃꯦꯡ ꯈꯨꯟꯖꯥꯎ

‘ও’ না হৌবা উমংলাইশিং

‘ꯑꯣ’ ꯅꯥ ꯍꯧꯕ ꯎꯃꯪꯂꯥꯏꯁꯤꯡ

ওকনরেল

অশীবা - ফূরা

নিংথৌখোং মনীং

ꯑꯣꯀꯅꯔꯦꯜ

ꯑꯁꯤꯕ - ꯐꯨꯔꯥ

ꯅꯤꯡꯊꯧꯈꯣꯡ ꯃꯅꯤꯡ

ওকনরেল

অশীবা - ফূরা

নিংথৌখোং মমাঙ

ꯑꯣꯀꯅꯔꯦꯜ

ꯑꯁꯤꯕ - ꯐꯨꯔꯥ

ꯅꯤꯡꯊꯧꯈꯣꯡ ꯃꯃꯥꯡ

‘প’+‘ফ’ না হৌবা উমংলাইশিং
‘ꯄ’+‘ꯐ’ꯅ ꯍꯧꯕ ꯎꯃꯪꯂꯥꯢꯁꯤꯡ

লাইরেল সনা কোন্সাপা পাখঙবা
কোঞ্জিল তিংথোকপা - শঙলেন
সঙাইথেল
ꯂꯥꯢꯔꯦꯜ ꯁꯅ ꯀꯣꯟꯁꯥꯄ
ꯄꯥꯈꯪꯕ
ꯀꯣꯟꯖꯤꯜ ꯇꯤꯡꯊꯣꯛꯄ-ꯁꯪꯂꯦꯟ
ꯁꯉꯥꯢꯊꯦꯜ

লৈনুং লোঙ্গা পাখঙবা,
লৈয়োম নুরাবী
কোঞ্জিল তিংথোকপা- শঙলেন
হিয়াংলম লাইকোনুং
ꯂꯩꯅꯨꯡ ꯂꯣꯡꯉꯥ ꯄꯥꯈꯪꯕ,
ꯂꯩꯌꯣꯝ ꯅꯨꯔꯥꯕꯤ
ꯀꯣꯟꯖꯤꯜ ꯇꯤꯡꯊꯣꯛꯄ- ꯁꯪꯂꯦꯟ
ꯍꯤꯌꯥꯡꯂꯝ ꯂꯥꯢꯀꯣꯅꯨꯡ

পাখঙবা লাইসনা
কোঞ্জিল তিংথোকপা- শঙলেন
হাওরৈবী ময়ায় লৈকাই
ꯄꯥꯈꯪꯕ ꯂꯥꯢꯁꯅ
ꯀꯣꯟꯖꯤꯜ ꯇꯤꯡꯊꯣꯛꯄ- ꯁꯪꯂꯦꯟ
ꯍꯥꯎꯔꯩꯕꯤ ꯃꯌꯥꯢ ꯂꯩꯀꯥꯢ

পাখঙবা লাইসনা
কোঞ্জিল তিংথোকপা- শঙলেন
মালোম তুলিয়াইমা
ꯄꯥꯈꯪꯕꯥ ꯂꯥꯏꯁꯅꯥ
ꯀꯣꯟꯖꯤꯜ ꯇꯤꯡꯊꯣꯛꯄꯥ- ꯁꯪꯂꯦꯟ
ꯃꯥꯂꯣꯝ ꯇꯨꯂꯤꯌꯥꯏꯃꯥ

পাখঙবা লাইসনা
কোঞ্জিল তিংথোকপা- শঙলেন
ৱাহেং খুমন
ꯄꯥꯈꯪꯕꯥ ꯂꯥꯏꯁꯅꯥ
ꯀꯣꯟꯖꯤꯜ ꯇꯤꯡꯊꯣꯛꯄꯥ- ꯁꯪꯂꯦꯟ
ꯋꯥꯍꯦꯡ ꯈꯨꯃꯟ

পাখঙবা
কোঞ্জিল তিংথোকপা- শঙলেন
পাঙলতাবী অৱাং লৈকাই
ꯄꯥꯈꯪꯕꯥ
ꯀꯣꯟꯖꯤꯜ ꯇꯤꯡꯊꯣꯛꯄꯥ- ꯁꯪꯂꯦꯟ
ꯄꯥꯡꯂꯇꯥꯕꯤ ꯑꯋꯥꯡ ꯂꯩꯀꯥꯏ

পাখঙবা
কোঞ্জিল তিংথোকপা- শঙলেন
কৈরেনফাবী মনীং লৈকাই
ꯄꯥꯈꯪꯕꯥ
ꯀꯣꯟꯖꯤꯜ ꯇꯤꯡꯊꯣꯛꯄꯥ -ꯁꯪꯂꯦꯟ
ꯀꯩꯔꯦꯟꯐꯥꯕꯤ ꯃꯅꯤꯡ ꯂꯩꯀꯥꯏ

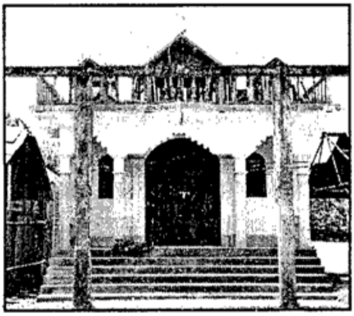

পাখঙবা
কোঞ্জিল তিংথোকপা- শঙলেন
লাংঙথেল
ꯄꯥꯈꯪꯕꯥ
ꯀꯣꯡꯖꯤꯜ ꯇꯤꯡꯊꯣꯛꯄꯥ- ꯁꯉꯂꯦꯟ
ꯂꯥꯡꯉꯊꯦꯜ

পাখঙবা
কোঞ্জিল তিংথোকপা- শঙলেন
চাইরেল খুঞ্জাউ
ꯄꯥꯈꯪꯕꯥ
ꯀꯣꯡꯖꯤꯜ ꯇꯤꯡꯊꯣꯛꯄꯥ- ꯁꯉꯂꯦꯟ
ꯆꯥꯏꯔꯦꯜ ꯈꯨꯟꯖꯥꯎ

পাখঙবা
কোঞ্জিল তিংথোকপা- শঙলেন
নরালসেনা মনীং লৈকাই
ꯄꯥꯈꯪꯕꯥ
ꯀꯣꯡꯖꯤꯜ ꯇꯤꯡꯊꯣꯛꯄꯥ- ꯁꯉꯂꯦꯟ
ꯅꯔꯥꯜꯁꯦꯅꯥ ꯃꯅꯤꯡ ꯂꯩꯀꯥꯏ

পাখঙবা
কোঞ্জিল তিংথোকপা- শঙলেন
উপোকপি মমাঙ লৈকাই
ꯄꯥꯈꯪꯕꯥ
ꯀꯣꯡꯖꯤꯜ ꯇꯤꯡꯊꯣꯛꯄꯥ- ꯁꯉꯂꯦꯟ
ꯎꯄꯣꯛꯄꯤ ꯃꯃꯥꯡ ꯂꯩꯀꯥꯏ

পাখঙবা
কোঞ্জিল তিংথোকপা- শঙলেন
উৎলৌ চনুরা কৈথেল
ꯄꯥꯈꯉꯕꯥ
ꯀꯣꯡꯖꯤꯜ ꯇꯤꯡꯊꯣꯛꯄꯥ– ꯁꯉꯂꯦꯟ
ꯎꯠꯂꯧ ꯆꯅꯨꯔꯥ ꯀꯩꯊꯦꯜ

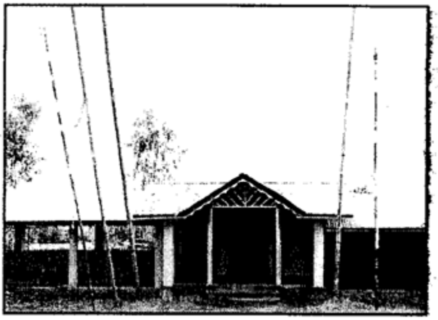

পাখঙবা
কোঞ্জিল তিংথোকপা- শঙলেন
খোংজোম মমাঙ লৈকাই
ꯄꯥꯈꯉꯕꯥ
ꯀꯣꯡꯖꯤꯜ ꯇꯤꯡꯊꯣꯛꯄꯥ–ꯁꯉꯂꯦꯟ
ꯈꯣꯡꯖꯣꯝ ꯃꯃꯥꯡ ꯂꯩꯀꯥꯏ

পাখঙবা
কোঞ্জিল তিংথোকপা- শঙলেন
ৱাবগাই মখা লৈকাই
ꯄꯥꯈꯉꯕꯥ
ꯀꯣꯡꯖꯤꯜ ꯇꯤꯡꯊꯣꯛꯄꯥ– ꯁꯉꯂꯦꯟ
ꯋꯥꯕꯒꯥꯏ ꯃꯈꯥ ꯂꯩꯀꯥꯏ

পাখঙবা
কোঞ্জিল তিংথোকপা- শঙলেন
লাংথবাল কুঞ্জ অৱাং লৈকাই
ꯄꯥꯈꯉꯕꯥ
ꯀꯣꯡꯖꯤꯜ ꯇꯤꯡꯊꯣꯛꯄꯥ– ꯁꯉꯂꯦꯟ
ꯂꯥꯡꯊꯕꯥꯜ ꯀꯨꯟꯖ ꯑꯋꯥꯡ ꯂꯩꯀꯥꯏ

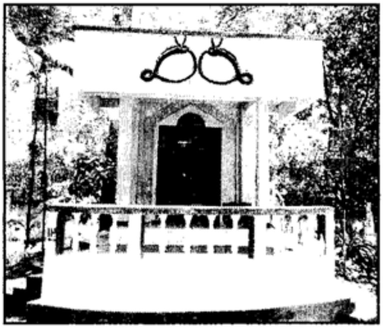

পাখঙবা

কোঞ্জিল তিংথোকপা- শঙলেন

সগোলবন্দ, সলাম লৈকাই

ꯄꯥꯈꯪꯕ

ꯀꯣꯟꯖꯤꯜ ꯇꯤꯡꯊꯣꯛꯄ- ꯁꯪꯂꯦꯟ

ꯁꯒꯣꯜꯕꯟꯗ, ꯁꯂꯥꯝ ꯂꯩꯀꯥꯏ

পাখঙবা

কোঞ্জিল তিংথোকপা- শঙলেন

উচিৱা ময়ায় লৈকাই

ꯄꯥꯈꯪꯕ

ꯀꯣꯟꯖꯤꯜ ꯇꯤꯡꯊꯣꯛꯄ- ꯁꯪꯂꯦꯟ

ꯎꯆꯤꯋꯥ ꯃꯌꯥꯏ ꯂꯩꯀꯥꯏ

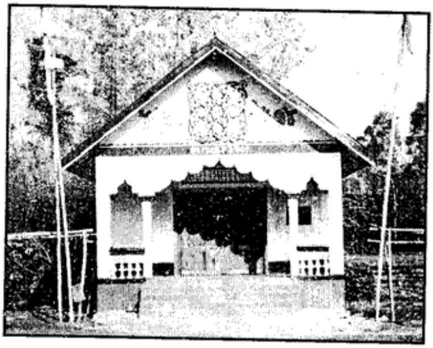

পাখঙবা

কোঞ্জিল তিংথোকপা- শঙলেন

কোন্থৌজম

ꯄꯥꯈꯪꯕ

ꯀꯣꯟꯖꯤꯜ ꯇꯤꯡꯊꯣꯛꯄ-ꯁꯪꯂꯦꯟ

ꯀꯣꯟꯊꯧꯖꯝ

পাখঙবা

কোঞ্জিল তিংথোকপা-শঙলেন

ঙাইরাংবম

ꯄꯥꯈꯪꯕ

ꯀꯣꯟꯖꯤꯜ ꯇꯤꯡꯊꯣꯛꯄ- ꯁꯪꯂꯦꯟ

ꯉꯥꯏꯔꯥꯡꯕꯝ

পাখঙবা
কোঞ্জিল তিংথোকপা- শঙলেন
তোর্বুং বাঙ্গলা
ꯄꯥꯈꯪꯕ
ꯀꯣꯟꯖꯤꯜ ꯇꯤꯡꯊꯣꯛꯄ- ꯁꯪꯂꯦꯟ
ꯇꯣꯔꯕꯨꯡ ꯕꯥꯡꯂꯥ

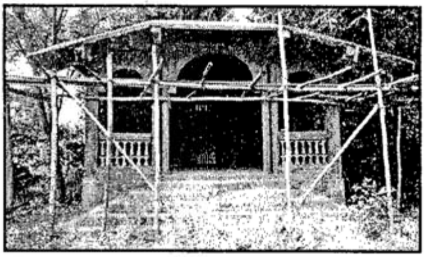

পাখঙবা
কোঞ্জিল তিংথোকপা- শঙলেন
হাওতক তম্ফা খুন্নৌ
ꯄꯥꯈꯪꯕ
ꯀꯣꯟꯖꯤꯜ ꯇꯤꯡꯊꯣꯛꯄ- ꯁꯪꯂꯦꯟ
ꯍꯥꯎꯇꯛ ꯇꯝꯐꯥ ꯈꯨꯟꯅꯧ

পাখঙবা
কোঞ্জিল তিংথোকপা- শঙলেন
লাংথবাল ফূরা মখোঙ
ꯄꯥꯈꯪꯕ
ꯀꯣꯟꯖꯤꯜ ꯇꯤꯡꯊꯣꯛꯄ- ꯁꯪꯂꯦꯟ
ꯂꯥꯡꯊꯕꯥꯜ ꯐꯨꯔꯥ ꯃꯈꯣꯡ

পাখঙবা
কোঞ্জিল তিংথোকপা- শঙলেন
কুম্বী সেটপুর
ꯄꯥꯈꯪꯕ
ꯀꯣꯟꯖꯤꯜ ꯇꯤꯡꯊꯣꯛꯄ-ꯁꯪꯂꯦꯟ
ꯀꯨꯝꯕꯤ ꯁꯦꯠꯄꯨꯔ

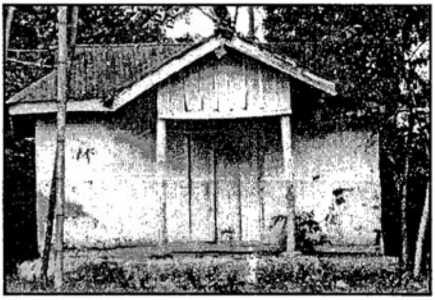

পাখঙবা
কোঞ্জিল তিংথোকপা-শঙলেন
ফুবালা
ꯄꯥꯈꯪꯕ
ꯀꯧꯖꯤꯜ ꯇꯤꯡꯊꯣꯛꯄꯥ--ꯁꯉꯂꯦꯟ
ꯐꯨꯕꯂꯥ

পাখঙবা
কোঞ্জিল তিংথোকপা-শঙলেন
হাওতল, পাঙ্গৈ
ꯄꯥꯈꯪꯕ
ꯀꯧꯖꯤꯜ ꯇꯤꯡꯊꯣꯛꯄꯥ-- ꯁꯉꯂꯦꯟ
ꯍꯥꯎꯇꯜ, ꯄꯥꯡꯒꯩ

নোংদা লাইরেল পাখংবা
কোঞ্জিল তিংথোকপা- শঙলেন
ককচিং লাইদগোল
ꯅꯣꯡꯗꯥ ꯂꯥꯏꯔꯦꯜ ꯄꯥꯈꯪꯕ
ꯀꯧꯖꯤꯜ ꯇꯤꯡꯊꯣꯛꯄꯥ- ꯁꯉꯂꯦꯟ
ꯀꯛꯆꯤꯡ ꯂꯥꯏꯗꯒꯣꯜ

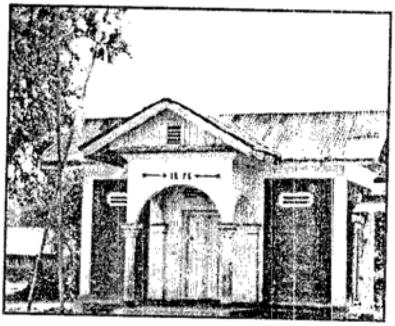

নোংদা লাইরেল পাখংবা
কোঞ্জিল তিংথোকপা-শঙলেন
তৌপোকপি
ꯅꯣꯡꯗꯥ ꯂꯥꯏꯔꯦꯜ ꯄꯥꯈꯪꯕ
ꯀꯧꯖꯤꯜ ꯇꯤꯡꯊꯣꯛꯄꯥ—ꯁꯉꯂꯦꯟ
ꯇꯧꯄꯣꯛꯄꯤ

নোংদা লাইরেল পাখংবা
কোঞ্জিল তিংথোকপা- শঙলেন
নোংসুম
ꯅꯣꯡꯗꯥ ꯂꯥꯏꯔꯦꯜ ꯄꯥꯈꯪꯕꯥ
ꯀꯣꯟꯖꯤꯜ ꯇꯤꯡꯊꯣꯛꯄꯥ- ꯁꯪꯂꯦꯟ
ꯅꯣꯡꯁꯨꯝ

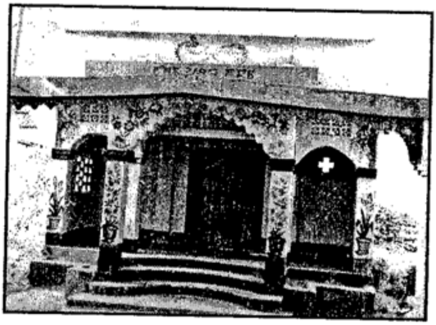

নোংদা লাইরেল পাখংবা
কোঞ্জিল তিংথোকপা- শঙলেন
খাবৈশোই
(৭ এম. আর. মনুং)
ꯅꯣꯡꯗꯥ ꯂꯥꯏꯔꯦꯜ ꯄꯥꯈꯪꯕꯥ
ꯀꯣꯟꯖꯤꯜ ꯇꯤꯡꯊꯣꯛꯄꯥ- ꯁꯪꯂꯦꯟ
ꯈꯥꯕꯩꯁꯣꯏ
(꯷ ꯑꯦꯝ. ꯑꯥꯔ, ꯃꯅꯨꯡ)

নোংদা লাইরেল পাখংবা
কোঞ্জিল তিংথোকপা- শঙলেন
ক্বাকৈথেল থিয়াম লৈকাই
ꯅꯣꯡꯗꯥ ꯂꯥꯏꯔꯦꯜ ꯄꯥꯈꯪꯕꯥ
ꯀꯣꯟꯖꯤꯜ ꯇꯤꯡꯊꯣꯛꯄꯥ-ꯁꯪꯂꯦꯟ
ꯀ꯭ꯋꯥꯀꯩꯊꯦꯜ ꯊꯤꯌꯥꯝ ꯂꯩꯀꯥꯏ

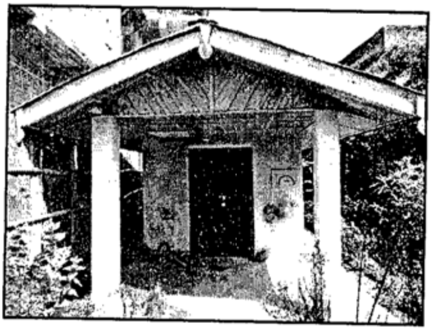

নোংদা লাইরেল পাখংবা
কোঞ্জিল তিংথোকপা- শঙলেন
চীংমৈরোং কবো লৈকাই
ꯅꯣꯡꯗꯥ ꯂꯥꯏꯔꯦꯜ ꯄꯥꯈꯪꯕꯥ
ꯀꯣꯟꯖꯤꯜ ꯇꯤꯡꯊꯣꯛꯄꯥ-ꯁꯪꯂꯦꯟ
ꯆꯤꯡꯃꯩꯔꯣꯡ ꯀꯕꯣ ꯂꯩꯀꯥꯏ

নোংদা লাইরেল পাখংবা
কোঞ্জিল তিংথোকপা- শঙলেন
কৈশামপাৎ, মুতুম লৈকাই
ꯅꯣꯡꯗꯥ ꯂꯥꯏꯔꯦꯜ ꯄꯥꯈꯪꯕ
ꯀꯣꯟꯖꯤꯜ ꯇꯤꯡꯊꯣꯛꯄ- ꯁꯉꯂꯦꯟ
ꯀꯩꯁꯥꯝꯄꯥꯠ, ꯃꯨꯇꯨꯝ ꯂꯩꯀꯥꯏ

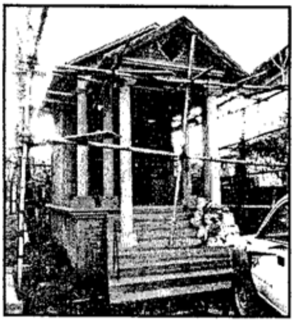

পাখংবা
কোঞ্জিল তিংথোকপা- শঙলেন
জয়পুর খুন্নৌ
ꯄꯥꯈꯪꯕ
ꯀꯣꯟꯖꯤꯜ ꯇꯤꯡꯊꯣꯛꯄ- ꯁꯉꯂꯦꯟ
ꯖꯌꯄꯨꯔ ꯈꯨꯟꯅꯧ

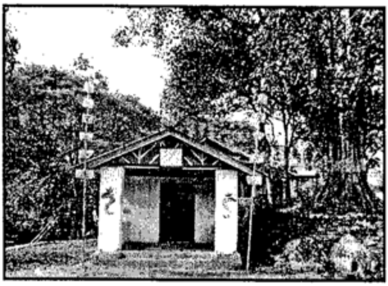

নোংদা লাইরেল পাখংবা
কোঞ্জিল তিংথোকপা- শঙলেন
পাৎশোই পার্ট - ২
ꯅꯣꯡꯗꯥ ꯂꯥꯏꯔꯦꯜ ꯄꯥꯈꯪꯕ
ꯀꯣꯟꯖꯤꯜ ꯇꯤꯡꯊꯣꯛꯄ-ꯁꯉꯂꯦꯟ
ꯄꯥꯠꯁꯣꯏ ꯄꯥꯔꯠ - ꯲

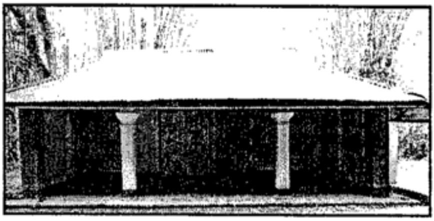

নোংদা লাইরেল পাখংবা
কোঞ্জিল তিংথোকপা- শঙলেন
কোইরেঙ্গৈ
ꯅꯣꯡꯗꯥ ꯂꯥꯏꯔꯦꯜ ꯄꯥꯈꯪꯕ
ꯀꯣꯟꯖꯤꯜ ꯇꯤꯡꯊꯣꯛꯄ-ꯁꯉꯂꯦꯟ
ꯀꯣꯏꯔꯦꯡꯉꯩ

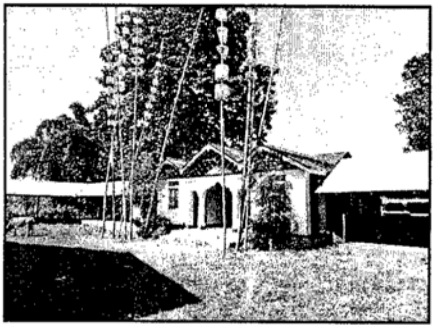

চোথে থাঙৱাই পাখঙবা
কোঞ্জিল তিংথোকপা-শঙলেন
ক্বাসিফাই
ꯆꯣꯊꯦ ꯊꯥꯡꯋꯥꯏ ꯄꯥꯈꯪꯕ
ꯀꯣꯟꯖꯤꯜ ꯇꯤꯡꯊꯣꯛꯄ-ꯁꯪꯂꯦꯟ
ꯀ꯭ꯋꯥꯁꯤꯐꯥꯏ

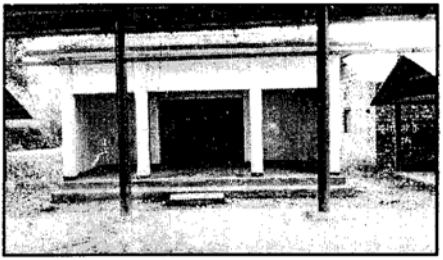

চোথে থংৱাই পাখঙবা
কোঞ্জিল তিংথোকপা-শঙলেন
লমাংদোং (বিষ্ণুপুর)
ꯆꯣꯊꯦ ꯊꯪꯋꯥꯏ ꯄꯥꯈꯪꯕ
ꯀꯣꯟꯖꯤꯜ ꯇꯤꯡꯊꯣꯛꯄ-ꯁꯪꯂꯦꯟ
ꯂꯃꯥꯡꯗꯣꯡ (ꯕꯤꯁ꯭ꯅꯨꯄꯨꯔ)

তাংজ লিল্লা পাখঙবা
কোঞ্জিল তিংথোকপা-শঙলেন
সগোলতোংবা সাবল
ꯇꯥꯡꯖ ꯂꯤꯜꯂꯥ ꯄꯥꯈꯪꯕ
ꯀꯣꯟꯖꯤꯜ ꯇꯤꯡꯊꯣꯛꯄ-ꯁꯪꯂꯦꯟ
ꯁꯒꯣꯜꯇꯣꯡꯕ ꯁꯥꯕꯜ

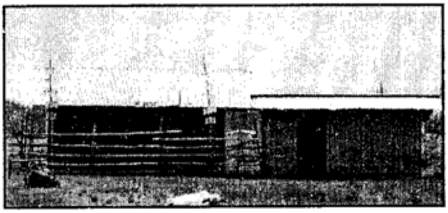

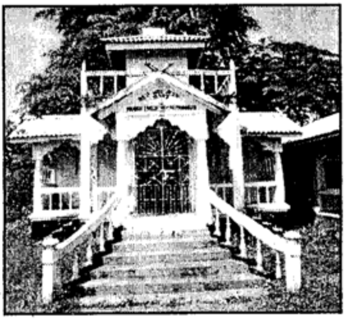

তাংজ লিল্লা পাখঙবা
কোঞ্জিল তিংথোকপা-শঙলেন
পাঙ্গৈ কৈথেল
ꯇꯥꯡꯖ ꯂꯤꯜꯂꯥ ꯄꯥꯈꯪꯕ
ꯀꯣꯟꯖꯤꯜ ꯇꯤꯡꯊꯣꯛꯄ-ꯁꯪꯂꯦꯟ
ꯄꯥꯡꯒꯩ ꯀꯩꯊꯦꯜ

কোনা লাকপা
নোংদোল পাখঙবা
কোঞ্জিল তিংথোকপা-শঙলেন
চোংথাম কোনা
ꯀꯣꯅꯥ ꯂꯥꯛꯄ
ꯅꯣꯡꯗꯣꯜ ꯄꯥꯈꯪꯕ
ꯀꯣꯟꯖꯤꯜ ꯇꯤꯡꯊꯣꯛꯄ-ꯁꯪꯂꯦꯟ
ꯆꯣꯡꯊꯥꯝ ꯀꯣꯅꯥ

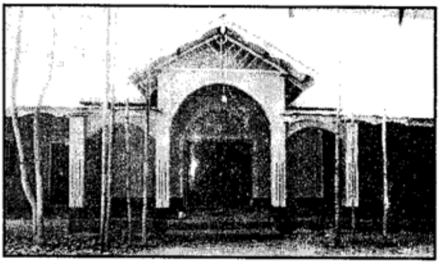

সমুরৌ লাকপা পাখংবা
কোঞ্জিল তিংথোকপা-শঙলেন
সমুরৌ
ꯁꯃꯨꯔꯣꯏ ꯂꯥꯛꯄ ꯄꯥꯈꯪꯕ
ꯀꯣꯟꯖꯤꯜ ꯇꯤꯡꯊꯣꯛꯄ-ꯁꯪꯂꯦꯟ
ꯁꯃꯨꯔꯣꯏ

তাওদ্রিং পাখঙবা
কোঞ্জিল তিংথোকপা-শঙলেন
কোদোমপোকপী মনিং লৈকাই
ꯇꯥꯎꯗ꯭ꯔꯤꯡ ꯄꯥꯈꯪꯕ
ꯀꯣꯟꯖꯤꯜ ꯇꯤꯡꯊꯣꯛꯄ-ꯁꯪꯂꯦꯟ
ꯀꯣꯗꯣꯝꯄꯣꯛꯄꯤ ꯃꯅꯤꯡ ꯂꯩꯀꯥꯏ

চীংখৈলাকপা পাখঙবা
কোঞ্জিল তিংথোকপা - শঙলেন
দোলাইথাবী
ꯆꯤꯡꯈꯩꯂꯥꯛꯄ ꯄꯥꯈꯪꯕ
ꯀꯣꯟꯖꯤꯜ ꯇꯤꯡꯊꯣꯛꯄ-ꯁꯪꯂꯦꯟ
ꯗꯣꯂꯥꯏꯊꯥꯕꯤ

য়াংবী পাখঙবা
কোঞ্জিল তিংথোকপা-শঙলেন
চনা
ꯌꯥꯡꯕꯤ ꯄꯥꯈꯪꯕ
ꯀꯣꯟꯖꯤꯜ ꯇꯤꯡꯊꯣꯛꯄ-ꯁꯪꯂꯦꯟ
ꯆꯅꯥ

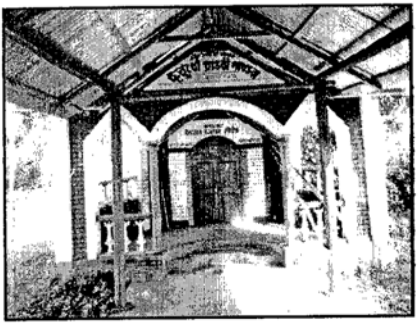

হঙ্গেল নিংথৌ পাখঙবা
কোঞ্জিল তিংথোকপা-শঙলেন
কৈকোল
ꯍꯡꯒꯦꯜ ꯅꯤꯡꯊꯧ ꯄꯥꯈꯪꯕ
ꯀꯣꯟꯖꯤꯜ ꯇꯤꯡꯊꯣꯛꯄ-ꯁꯪꯂꯦꯟ
ꯀꯩꯀꯣꯜ

লৈনুং খারো পাখঙবা
কোঞ্জিল তিংথোকপা-শঙলেন
লাংমৈদোং
ꯂꯩꯅꯨꯡ ꯈꯥꯔꯣ ꯄꯥꯈꯪꯕ
ꯀꯣꯟꯖꯤꯜ ꯇꯤꯡꯊꯣꯛꯄ-ꯁꯪꯂꯦꯟ
ꯂꯥꯡꯃꯩꯗꯣꯡ

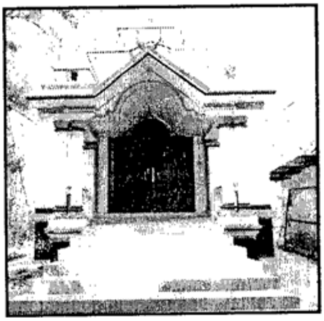

তাওরোইনাই সনা পাখঙবা
কোঞ্জিল তিংথোকপা-শঙলেন
তরেৎখুল
ꯇꯥꯎꯔꯣꯏꯅꯥꯏ ꯁꯅꯥ ꯄꯥꯈꯪꯕ
ꯀꯣꯟꯖꯤꯜ ꯇꯤꯡꯊꯣꯛꯄ-ꯁꯪꯂꯦꯟ
ꯇꯔꯦꯠꯈꯨꯜ

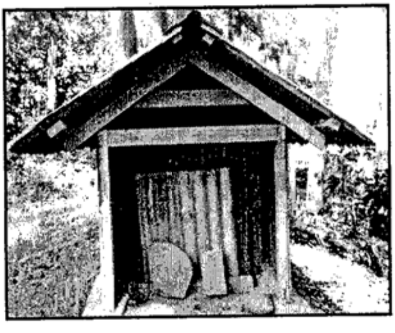

খুমন নিংথৌ পাখঙবা
কোঞ্জিল তিংথোকপা- শঙলেন
পাৎসোই পার্ট-১
ꯈꯨꯃꯟ ꯅꯤꯡꯊꯧ ꯄꯥꯈꯪꯕ
ꯀꯣꯟꯖꯤꯜ ꯇꯤꯡꯊꯣꯛꯄ–ꯁꯪꯂꯦꯟ
ꯄꯥꯠꯁꯣꯏ ꯄꯥꯔꯠ – ꯱

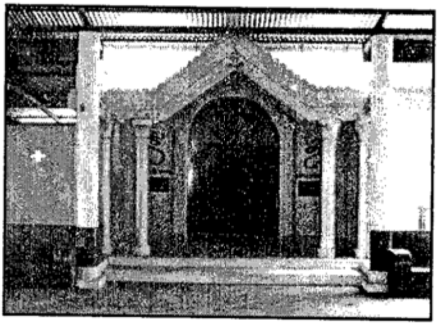

লোলাং লৈয়োন পাখংবা
কোঞ্জিল তিংথোকপা-শঙলেন
ৰাংভু মনিং সাবল
ꯂꯣꯂꯥꯡ ꯂꯩꯌꯣꯟ ꯄꯥꯈꯪꯕ
ꯀꯣꯟꯖꯤꯜ ꯇꯤꯡꯊꯣꯛꯄ–ꯁꯪꯂꯦꯟ
ꯋꯥꯡꯚꯨ ꯃꯅꯤꯡ ꯁꯥꯕꯜ

নোংদ্রেল সনা পাখঙবা
কোঞ্জিল তিংথোকপা-শঙলেন
চলৌ
ꯅꯣꯡꯗ꯭ꯔꯦꯜ ꯁꯅꯥ ꯄꯥꯈꯪꯕ
ꯀꯣꯟꯖꯤꯜ ꯇꯤꯡꯊꯣꯛꯄ– ꯁꯪꯂꯦꯟ
ꯆꯂꯧ

মরোংখোং পাখঙবা
কোঞ্জিল তিংথোকপা- শঙলেন
কোনুং মমাঙ
ꯃꯔꯣꯡꯈꯣꯡ ꯄꯥꯈꯪꯕ
ꯀꯣꯟꯖꯤꯜ ꯇꯤꯡꯊꯣꯛꯄ– ꯁꯪꯂꯦꯟ
ꯀꯣꯅꯨꯡ ꯃꯃꯥꯡ

পাখঙবা
কোঞ্জিল তিংথোকপা- শঙলেন
কৈখু
ꯄꯥꯈꯪꯕꯥ
ꯀꯣꯟꯖꯤꯜ ꯇꯤꯡꯊꯣꯛꯄꯥ-ꯁꯪꯂꯦꯟ
ꯀꯩꯈꯨ

পাখঙবা
কোঞ্জিল তিংথোকপা-শঙলেন
খাথোং
ꯄꯥꯈꯪꯕꯥ
ꯀꯣꯟꯖꯤꯜ ꯇꯤꯡꯊꯣꯛꯄꯥ-ꯁꯪꯂꯦꯟ
ꯈꯥꯊꯣꯡ

পাখঙবা
কোঞ্জিল তিংথোকপা-শঙলেন
মালোম অৱাং লৈকাই
ꯄꯥꯈꯪꯕꯥ
ꯀꯣꯟꯖꯤꯜ ꯇꯤꯡꯊꯣꯛꯄꯥ-ꯁꯪꯂꯦꯟ
ꯃꯥꯂꯣꯝ ꯑꯋꯥꯡ ꯂꯩꯀꯥꯢ

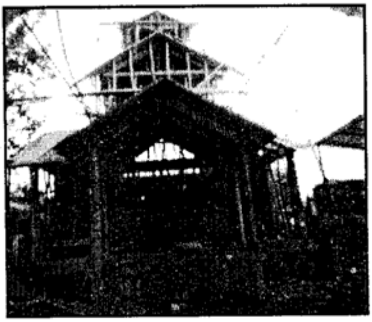

পাখঙবা
কোঞ্জিল তিংথোকপা-শঙলেন
থিয়াম লৈশাংখোং
ꯄꯥꯈꯪꯕꯥ
ꯀꯣꯟꯖꯤꯜ ꯇꯤꯡꯊꯣꯛꯄꯥ- ꯁꯪꯂꯦꯟ
ꯊꯤꯌꯥꯝ ꯂꯩꯁꯥꯡꯈꯣꯡ

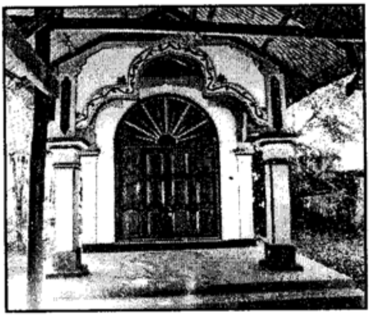

পাখঙবা
কোঞ্জিল তিংথোকপা- শঙলেন
হাওরং সাবল খুন্নৌ
ꯄꯥꯈꯪꯕ
ꯀꯣꯟꯖꯤꯜ ꯇꯤꯡꯊꯣꯛꯄ- ꯁꯪꯂꯦꯟ
ꯍꯥꯎꯔꯪ ꯁꯥꯕꯜ ꯈꯨꯟꯅꯧ

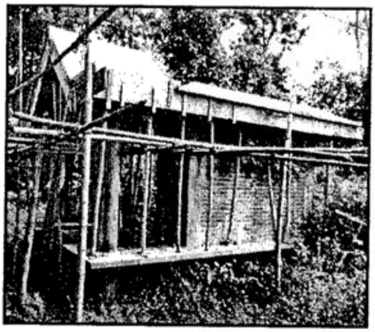

নোংদা লাইরেল পাখঙবা
কোঞ্জিল তিংথোকপা-শঙলেন
থম্বালখোং সাবল
ꯅꯣꯡꯗ ꯂꯥꯢꯔꯦꯜ ꯄꯥꯈꯪꯕ
ꯀꯣꯟꯖꯤꯜ ꯇꯤꯡꯊꯣꯛꯄ- ꯁꯪꯂꯦꯟ
ꯊꯝꯕꯥꯜꯈꯣꯡ ꯁꯥꯕꯜ

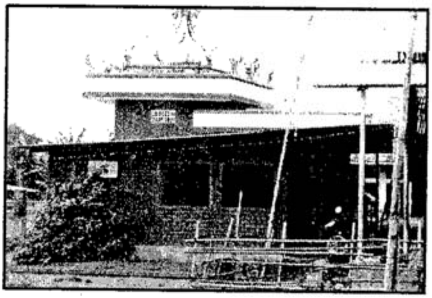

পাখঙবা
কোঞ্জিল তিংথোকপা-শঙলেন
মালোম তুলিয়াইমা মমাঙ
ꯄꯥꯈꯪꯕ
ꯀꯣꯟꯖꯤꯜ ꯇꯤꯡꯊꯣꯛꯄ-ꯁꯪꯂꯦꯟ
ꯃꯥꯂꯣꯝ ꯇꯨꯂꯤꯌꯥꯢꯃ ꯃꯃꯥꯡ

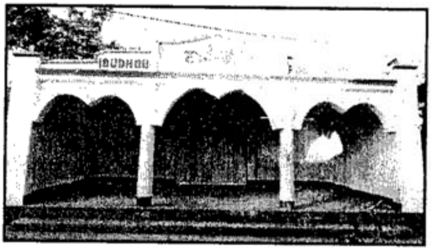

পুরৈরোম্বা
অশীবা -ফূরা
আরাপ্তী
ꯄꯨꯔꯩꯔꯣꯝꯕ
ꯑꯁꯤꯕ - ꯐꯨꯔꯥ
ꯑꯔꯥꯞꯇꯤ

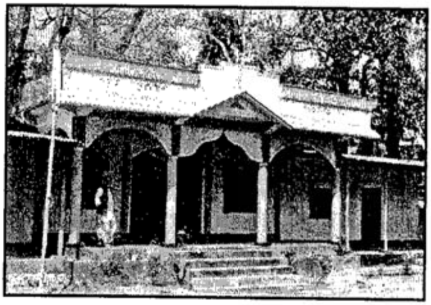

পুরৈরোম্বা
অশীবা- ফূরা
অন্দ্রো খুঞ্জাউ
ꯄꯨꯔꯩꯔꯣꯝꯕ
ꯑꯁꯤꯕ – ꯐꯨꯔꯥ
ꯑꯟꯗ꯭ꯔꯣ ꯈꯨꯉꯖꯥꯎ

পুরৈরোম্বা
অশীবা -ফূরা
লমলাই
ꯄꯨꯔꯩꯔꯣꯝꯕ
ꯑꯁꯤꯕ – ꯐꯨꯔꯥ
ꯂꯝꯂꯥꯏ

পুরৈরোম্বা
অশীবা -ফূরা
বামোনকম্পু মখা লৈকাই
ꯄꯨꯔꯩꯔꯣꯝꯕ
ꯑꯁꯤꯕ – ꯐꯨꯔꯥ
ꯕꯥꯃꯣꯟꯀꯝꯄꯨ ꯃꯈꯥ ꯂꯩꯀꯥꯏ

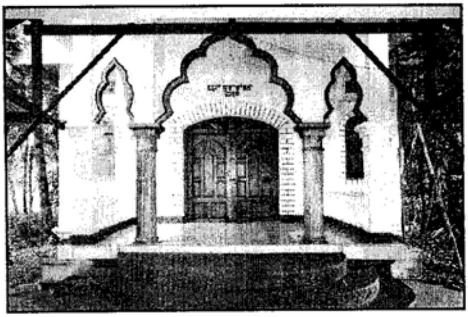

পুরৈরোম্বা
অশীবা -ফূরা
কমেং খুঞ্জাউ
ꯄꯨꯔꯩꯔꯣꯝꯕ
ꯑꯁꯤꯕ – ꯐꯨꯔꯥ
ꯀꯃꯦꯡ ꯈꯨꯉꯖꯥꯎ

পুরৈরোম্বা
অশীবা -ফূরা
নোংপোক ইংখোল
ꯄꯨꯔꯩꯔꯣꯝꯕ
ꯑꯁꯤꯕ – ꯐꯨꯔꯥ
ꯅꯣꯡꯄꯣꯛ ꯏꯡꯈꯣꯜ

পুরৈরোম্বা চজিংলাকপা
অশীবা - ফূরা
চজিং
ꯄꯨꯔꯩꯔꯣꯝꯕ ꯆꯖꯤꯡꯂꯥꯛꯄ
ꯑꯁꯤꯕ – ꯐꯨꯔꯥ
ꯆꯖꯤꯡ

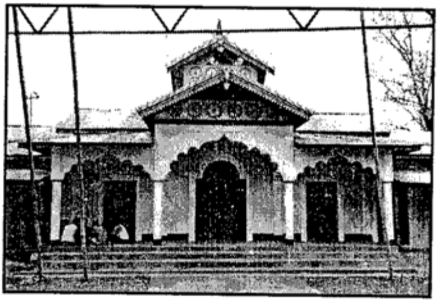

পুথিবা
অশীবা -ফূরা
পৌরাবী
ꯄꯨꯊꯤꯕ
ꯑꯁꯤꯕ – ꯐꯨꯔꯥ
ꯄꯧꯔꯥꯕꯤ

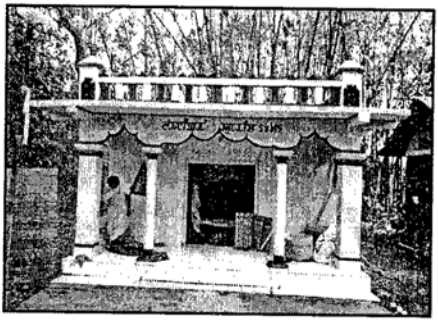

পুথিবা
অশীবা -ফূরা
ৱাইতোন
ꯄꯨꯊꯤꯕ
ꯑꯁꯤꯕ – ꯐꯨꯔꯥ
ꯋꯥꯏꯇꯣꯟ

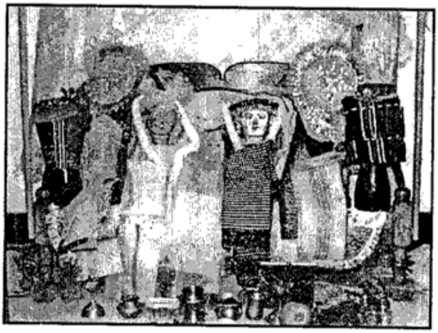

পুথিবা
অশীবা -ফূরা
কৈবী খুল্লেন
ꯄꯨꯊꯤꯕ
ꯑꯁꯤꯕ - ꯐꯨꯔꯥ
ꯀꯩꯕꯤ ꯈꯨꯜꯂꯦꯟ

পুথিবা
অশীবা -ফূরা
লাংথবাল
ꯄꯨꯊꯤꯕ
ꯑꯁꯤꯕ - ꯐꯨꯔꯥ
ꯂꯥꯡꯊꯕꯥꯜ

পুথিবা
অশীবা -ফূরা
যুম্নাম খুন্নৌ (অৱাং)
ꯄꯨꯊꯤꯕ
ꯑꯁꯤꯕ - ꯐꯨꯔꯥ
ꯌꯨꯝꯅꯥꯝ ꯈꯨꯟꯅꯧ (ꯑꯋꯥꯡ)

পুথিবা
অশীবা -ফূরা
তাউথোং
ꯄꯨꯊꯤꯕ
ꯑꯁꯤꯕ - ꯐꯨꯔꯥ
ꯇꯥꯎꯊꯣꯡ

পুথিবা
অশীবা -ফূরা
চজিং মাইরেনখোং
ꯄꯨꯊꯤꯕꯥ
ꯑꯁꯤꯕꯥ - ꯐꯨꯔꯥ
ꯆꯖꯤꯡ ꯃꯥꯏꯔꯦꯟꯈꯣꯡ

পুথিবা
অশীবা -ফূরা
খুরায় লমলোং
ꯄꯨꯊꯤꯕꯥ
ꯑꯁꯤꯕꯥ - ꯐꯨꯔꯥ
ꯈꯨꯔꯥꯏ ꯂꯝꯂꯣꯡ

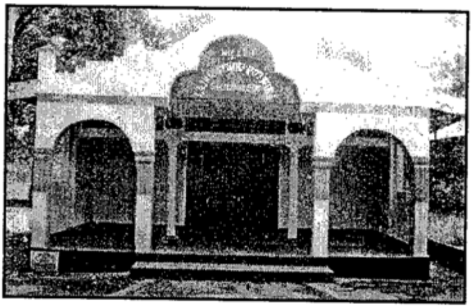

পুথিবা, নোংশাবা,
খুললৈমা পান্থোইবী
অশীবা -ফূরা
গোবিন্দগ্রাম
ꯄꯨꯊꯤꯕꯥ, ꯅꯣꯡꯁꯥꯕꯥ,
ꯈꯨꯜꯂꯩꯃꯥ ꯄꯥꯟꯊꯣꯏꯕꯤ
ꯑꯁꯤꯕꯥ - ꯐꯨꯔꯥ
ꯒꯣꯕꯤꯟꯗꯒ꯭ꯔꯥꯝ

পুথিবা
অশীবা -ফূরা
অৱাং খুন্নৌ
ꯄꯨꯊꯤꯕꯥ
ꯑꯁꯤꯕꯥ - ꯐꯨꯔꯥ

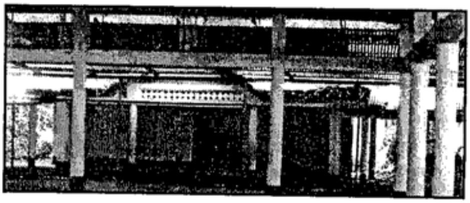

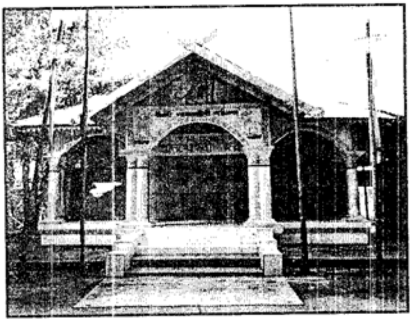

[illegible]
পাঙ্থোইবী
নোংথাঙলৈমা -শঙলেন
উৎলৌ
[illegible]
[illegible]
[illegible]

পাঙ্থোইবী
নোংথাঙলৈমা- শঙলেন
পাংশোই পার্ট-৩
[illegible]
[illegible]
[illegible]

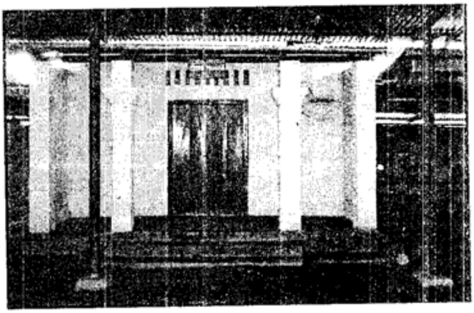

পাঙ্থোইবী
নোংথাঙলৈমা -শঙলেন
পুখ্রম্বম থিংঙেল
[illegible]
[illegible]
[illegible]

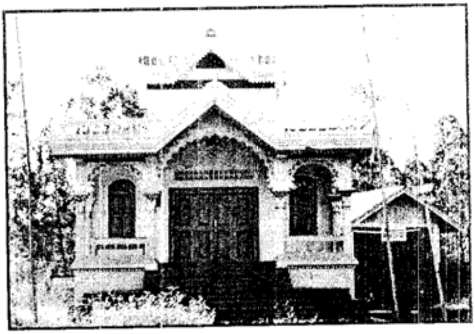

পাঙ্থোইবী
নোংথাঙলৈমা -শঙলেন
নাউরেম অৱাং লৈকাই
নম্বোল
[illegible]
[illegible]
[illegible]
[illegible]

পান্থোইবী
নোংথাঙলৈমা -শঙলেন
পাঙলতাবী মখা লৈকাই
ꯄꯥꯟꯊꯣꯢꯕꯤ
ꯅꯣꯡꯊꯥꯡꯂꯩꯃꯥ - ꯁꯡꯂꯦꯟ
ꯄꯥꯡꯂꯇꯥꯕꯤ ꯃꯈꯥ ꯂꯩꯀꯥꯢ

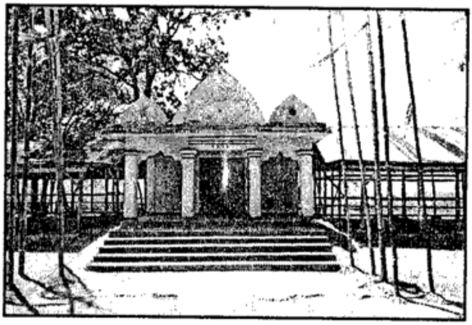

পান্থোইবী
নোংথাঙলৈমা -শঙলেন
থৌনাউজম য়াংদোং
ꯄꯥꯟꯊꯣꯢꯕꯤ
ꯅꯣꯡꯊꯥꯡꯂꯩꯃꯥ - ꯁꯡꯂꯦꯟ
ꯊꯧꯅꯥꯎꯖꯝ ꯌꯥꯡꯗꯣꯡ

পান্থোইবী
নোংথাঙলৈমা -শঙলেন
কৈবুল চান্দপুর খুন্নৌ
ꯄꯥꯟꯊꯣꯢꯕꯤ
ꯅꯣꯡꯊꯥꯡꯂꯩꯃꯥ - ꯁꯡꯂꯦꯟ
ꯀꯩꯕꯨꯜ ꯆꯥꯟꯗꯄꯨꯔ ꯈꯨꯟꯅꯧ

পান্থোইবী
নোংথাঙলৈমা -শঙলেন
চাইরেল
ꯄꯥꯟꯊꯣꯢꯕꯤ
ꯅꯣꯡꯊꯥꯡꯂꯩꯃꯥ - ꯁꯡꯂꯦꯟ
ꯆꯥꯢꯔꯦꯜ

পান্থোইবী
নোংথাঙলৈমা -শঙলেন
কৈনৌ থোংখা
ꯄꯥꯟꯊꯣꯏꯕꯤ
ꯅꯣꯡꯊꯥꯡꯂꯩꯃꯥ - ꯁꯪꯂꯦꯟ
ꯀꯩꯅꯧ ꯊꯣꯡꯈꯥ

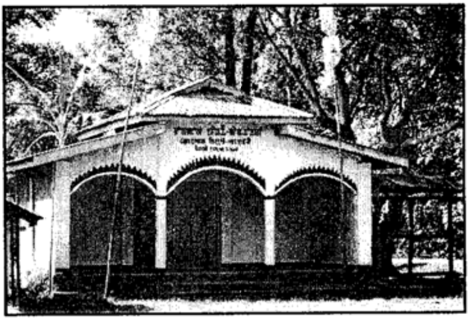

পান্থোইবী
নোংথাঙলৈমা -শঙলেন
খা সঞ্জেনবম
ꯄꯥꯟꯊꯣꯏꯕꯤ
ꯅꯣꯡꯊꯥꯡꯂꯩꯃꯥ - ꯁꯪꯂꯦꯟ
ꯈꯥ ꯁꯟꯖꯦꯟꯕꯝ

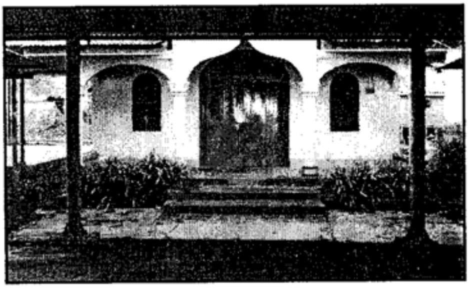

পান্থোইবী
নোংথাঙলৈমা -শঙলেন
নাপৎ, অৱাং লৈকাই
ꯄꯥꯟꯊꯣꯏꯕꯤ
ꯅꯣꯡꯊꯥꯡꯂꯩꯃꯥ - ꯁꯪꯂꯦꯟ
ꯅꯥꯄꯠ, ꯑꯋꯥꯡ ꯂꯩꯀꯥꯏ

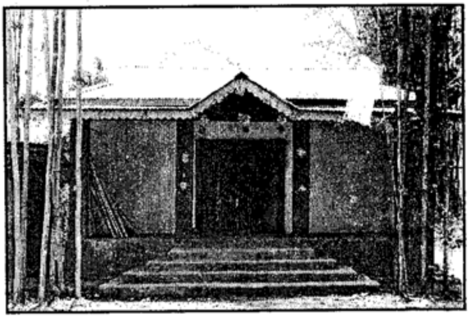

পান্থোইবী
নোংথাঙলৈমা- শঙলেন
তোর্বুং
ꯄꯥꯟꯊꯣꯏꯕꯤ
ꯅꯣꯡꯊꯥꯡꯂꯩꯃꯥ - ꯁꯪꯂꯦꯟ
ꯇꯣꯔꯕꯨꯡ

পান্থোইবী
নোংথাঙলৈমা -শঙলেন
লম্মাংদোং (বিষ্ণুপুর)
ꯄꯥꯟꯊꯣꯏꯕꯤ
ꯅꯣꯡꯊꯥꯡꯂꯩꯃꯥ - ꯁꯉꯂꯦꯟ
ꯂꯝꯃꯥꯡꯗꯣꯡ (ꯕꯤꯁ꯭ꯅꯨꯄꯨꯔ)

পান্থোইবী
নোংথাঙলৈমা -শঙলেন
খোইজুমানতাবী
ꯄꯥꯟꯊꯣꯏꯕꯤ
ꯅꯣꯡꯊꯥꯡꯂꯩꯃꯥ - ꯁꯉꯂꯦꯟ
ꯈꯣꯏꯖꯨꯃꯥꯟꯇꯥꯕꯤ

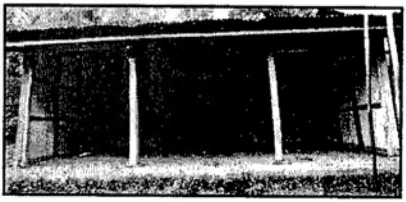

পান্থোইবী
নোংথাঙলৈমা -শঙলেন
চাইরেল অহল্লুপ
ꯄꯥꯟꯊꯣꯏꯕꯤ
ꯅꯣꯡꯊꯥꯡꯂꯩꯃꯥ - ꯁꯉꯂꯦꯟ
ꯆꯥꯏꯔꯦꯜ ꯑꯍꯜꯂꯨꯞ

পান্থোইবী
নোংথাঙলৈমা -শঙলেন
বাসিখোং কজিপাৎ
ꯄꯥꯟꯊꯣꯏꯕꯤ
ꯅꯣꯡꯊꯥꯡꯂꯩꯃꯥ - ꯁꯉꯂꯦꯟ
ꯕꯥꯁꯤꯈꯣꯡ ꯀꯖꯤꯄꯥꯠ

পাম্হোইবী
নোংথাঙলৈমা- শঙলেন
নাউরেম চাপ্রৌ
ꯄꯥꯝꯍꯧꯏꯕꯤ
ꯅꯣꯡꯊꯥꯡꯂꯩꯃꯥ - ꯁꯉꯂꯦꯟ
ꯅꯥꯎꯔꯦꯝ ꯆꯥꯞꯔꯧ

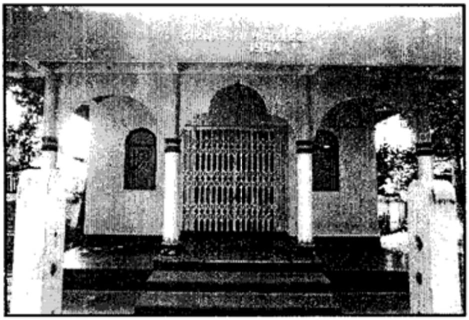

পাম্হোইবী
নোংথাঙলৈমা -শঙলেন
খা লৌরেম্বম
ꯄꯥꯝꯍꯧꯏꯕꯤ
ꯅꯣꯡꯊꯥꯡꯂꯩꯃꯥ - ꯁꯉꯂꯦꯟ
ꯈꯥ ꯂꯧꯔꯦꯝꯕꯝ

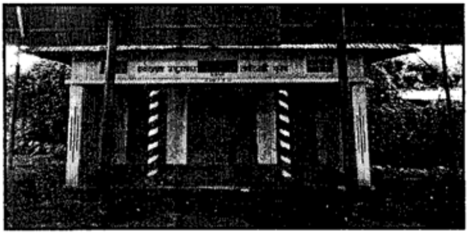

পাম্হোইবী
নোংথাঙলৈমা -শঙলেন
লাইফ্রাকপম
ꯄꯥꯝꯍꯧꯏꯕꯤ
ꯅꯣꯡꯊꯥꯡꯂꯩꯃꯥ - ꯁꯉꯂꯦꯟ
ꯂꯥꯏꯐ꯭ꯔꯥꯛꯄꯝ

পাম্হোইবী
নোংথাঙলৈমা -শঙলেন
খাবম নম্বোল
ꯄꯥꯝꯍꯧꯏꯕꯤ
ꯅꯣꯡꯊꯥꯡꯂꯩꯃꯥ - ꯁꯉꯂꯦꯟ
ꯈꯥꯕꯝ ꯅꯝꯕꯣꯜ

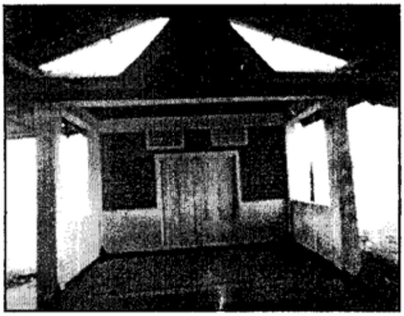

পাম্থোইবী
নোংথাঙলৈমা -শঙলেন
খৌবুক
ꯄꯥꯝꯊꯣꯢꯕꯤ
ꯅꯣꯡꯊꯥꯡꯂꯩꯃꯥ – ꯁꯡꯂꯦꯟ
ꯈꯧꯕꯨꯛ

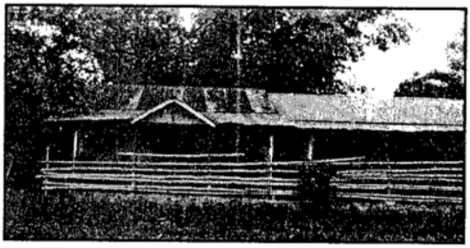

পাম্থোইবী
নোংথাঙলৈমা -শঙলেন
খুম্বোং
ꯄꯥꯝꯊꯣꯢꯕꯤ
ꯅꯣꯡꯊꯥꯡꯂꯩꯃꯥ – ꯁꯡꯂꯦꯟ
ꯈꯨꯝꯕꯣꯡ

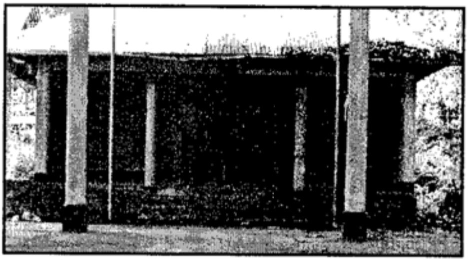

পাম্থোইবী
নোংথাঙলৈমা -শঙলেন
লাইফ্রাকপম
ꯄꯥꯝꯊꯣꯢꯕꯤ
ꯅꯣꯡꯊꯥꯡꯂꯩꯃꯥ – ꯁꯡꯂꯦꯟ
ꯂꯥꯢꯐ꯭ꯔꯥꯛꯄꯝ

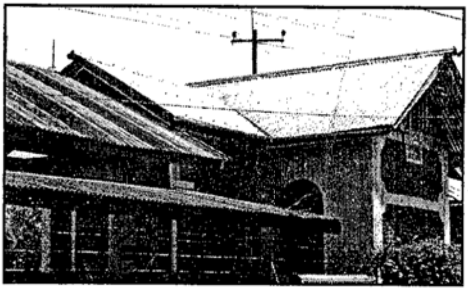

পাম্থোইবী
নোংথাঙলৈমা -শঙলেন
নাপেৎ
ꯄꯥꯝꯊꯣꯢꯕꯤ
ꯅꯣꯡꯊꯥꯡꯂꯩꯃꯥ – ꯁꯡꯂꯦꯟ
ꯅꯥꯄꯦꯠ

পান্থোইবী
নোংথাঙলৈমা -শঙলেন
সেকমাইজিন থৌনাউজম
ꯄꯥꯟꯊꯣꯏꯕꯤ
ꯅꯣꯡꯊꯥꯡꯂꯩꯃꯥ – ꯁꯉꯂꯦꯟ
ꯁꯦꯀꯃꯥꯏꯖꯤꯟ ꯊꯧꯅꯥꯎꯖꯝ

পান্থোইবী
নোংথাঙলৈমা -শঙলেন
ৱাংখৈ লৌমানবী বাসিখোং
ꯄꯥꯟꯊꯣꯏꯕꯤ
ꯅꯣꯡꯊꯥꯡꯂꯩꯃꯥ – ꯁꯉꯂꯦꯟ
ꯋꯥꯡꯈꯩ ꯂꯧꯃꯥꯟꯕꯤ ꯕꯥꯁꯤꯈꯣꯡ

পান্থোইবী
নোংথাঙলৈমা -শঙলেন
গোবিন্দগ্রাম
ꯄꯥꯟꯊꯣꯏꯕꯤ
ꯅꯣꯡꯊꯥꯡꯂꯩꯃꯥ – ꯁꯉꯂꯦꯟ
ꯒꯣꯕꯤꯟꯗꯒ꯭ꯔꯥꯝ

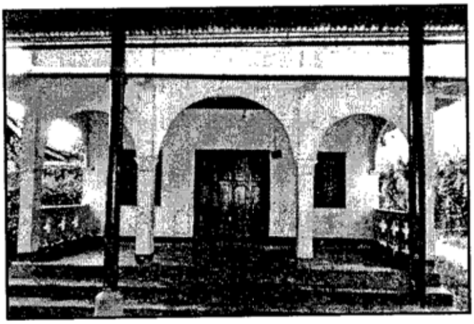

পান্থোইবী
নোংথাঙলৈমা -শঙলেন
পুখ্রম্বম
ꯄꯥꯟꯊꯣꯏꯕꯤ
ꯅꯣꯡꯊꯥꯡꯂꯩꯃꯥ – ꯁꯉꯂꯦꯟ
ꯄꯨꯈ꯭ꯔꯝꯕꯝ

পান্থোইবী
নোংথাঙলৈমা -শঙলেন
থৌনাউজম মৈজ্রাউ
ꯄꯥꯡꯊꯣꯏꯕꯤ
ꯅꯣꯡꯊꯥꯡꯂꯩꯃꯥ – ꯁꯉꯂꯦꯟ
ꯊꯧꯅꯥꯎꯖꯝ ꯃꯩꯖ꯭ꯔꯥꯎ

পান্থোইবী ঈরোং লৈমা
নোংথাঙলৈমা -শঙলেন
থৌদাম
ꯄꯥꯡꯊꯣꯏꯕꯤ
ꯅꯣꯡꯊꯥꯡꯂꯩꯃꯥ – ꯁꯉꯂꯦꯟ
ꯊꯧꯗꯥꯝ

অয়াংলৈমা পান্থোইবী
নোংথাঙলৈমা -শঙলেন
হিয়াংলম তেরাপিশক
ꯄꯥꯡꯊꯣꯏꯕꯤ
ꯅꯣꯡꯊꯥꯡꯂꯩꯃꯥ – ꯁꯉꯂꯦꯟ
ꯍꯤꯌꯥꯡꯂꯝ ꯇꯦꯔꯥꯄꯤꯁꯛ

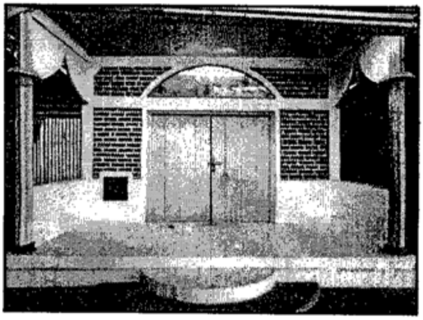

ফৌওইবী
নোংথাঙলৈমা -শঙলেন
কৈবুল ফোরেষ্ট গেট
ꯐꯧꯑꯣꯏꯕꯤ
ꯅꯣꯡꯊꯥꯡꯂꯩꯃꯥ – ꯁꯉꯂꯦꯟ
ꯀꯩꯕꯨꯜ ꯐꯣꯔꯦꯁ꯭ꯠ ꯒꯦꯠ

ফৌওইবী
নোংথাঙলৈমা -শঙলেন
কৈবুল খুনয়াই
ꯐꯧꯑꯣꯏꯕꯤ
ꯅꯣꯡꯊꯥꯡꯂꯩꯃꯥ – ꯁꯪꯂꯦꯟ
ꯀꯩꯕꯨꯜ ꯈꯨꯟꯌꯥꯢ

ফৌওইবী
নোংথাঙলৈমা -শঙলেন
অরোং খুঞ্জাউ লিতান মখোঙ
ꯐꯧꯑꯣꯏꯕꯤ
ꯅꯣꯡꯊꯥꯡꯂꯩꯃꯥ – ꯁꯪꯂꯦꯟ
ꯑꯔꯣꯡ ꯈꯨꯟꯖꯥꯎ ꯂꯤꯇꯥꯟ ꯃꯈꯣꯡ

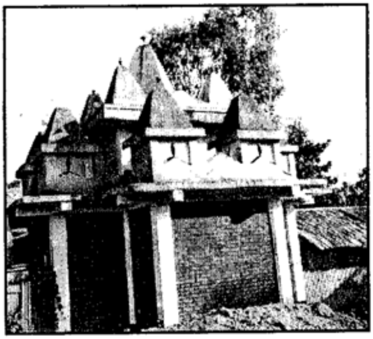

ফৌওইবী
নোংথাঙলৈমা -শঙলেন
সরীক কোঞ্জিল
ꯐꯧꯑꯣꯏꯕꯤ
ꯅꯣꯡꯊꯥꯡꯂꯩꯃꯥ – ꯁꯪꯂꯦꯟ
ꯁꯔꯤꯛ ꯀꯣꯟꯖꯤꯜ

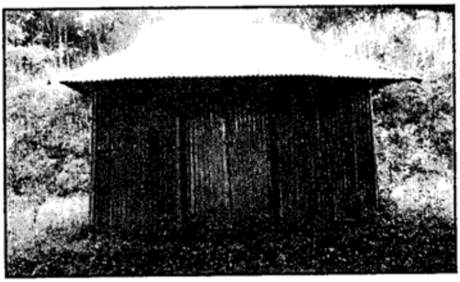

ফৌওইবী
নোংথাঙলৈমা -শঙলেন
ঈথাই
ꯐꯧꯑꯣꯏꯕꯤ
ꯅꯣꯡꯊꯥꯡꯂꯩꯃꯥ – ꯁꯪꯂꯦꯟ
ꯏꯊꯥꯢ

ফৌওইবী
নোংথাঙলৈমা -শঙলেন
কৈরেলফাবী মমাঙ লৈকাই
ꯐꯧꯑꯣꯏꯕꯤ
ꯅꯣꯡꯊꯥꯡꯂꯩꯃꯥ – ꯁꯡꯂꯦꯟ
ꯀꯩꯔꯦꯜꯐꯥꯕꯤ ꯃꯃꯥꯡ ꯂꯩꯀꯥꯏ

ফৌওইবী
নোংথাঙলৈমা -শঙলেন
ৱাংঙু অহল্লুপ মমাঙ লৈকাই
ꯐꯧꯑꯣꯏꯕꯤ
ꯅꯣꯡꯊꯥꯡꯂꯩꯃꯥ – ꯁꯡꯂꯦꯟ
ꯋꯥꯡꯉꯨ ꯑꯍꯜꯂꯨꯞ ꯃꯃꯥꯡ ꯂꯩꯀꯥꯏ

ফৌওইবী
নোংথাঙলৈমা -শঙলেন
ৱাংঙু পূংজাউ মখোঙ
ꯐꯧꯑꯣꯏꯕꯤ
ꯅꯣꯡꯊꯥꯡꯂꯩꯃꯥ – ꯁꯡꯂꯦꯟ
ꯋꯥꯡꯉꯨ ꯄꯨꯡꯖꯥꯎ ꯃꯈꯣꯡ

ফৌওইবী
নোংথাঙলৈমা -শঙলেন
লফুপাৎ তেরা
ꯐꯧꯑꯣꯏꯕꯤ
ꯅꯣꯡꯊꯥꯡꯂꯩꯃꯥ – ꯁꯡꯂꯦꯟ
ꯂꯐꯨꯄꯥꯠ ꯇꯦꯔꯥ

ফৌওইবী
নোংথাঙলৈমা -শঙলেন
অরোং খুন্নৌ
ꯐꯧꯑꯣꯏꯕꯤ
ꯅꯣꯡꯊꯥꯡꯂꯩꯃꯥ – ꯁꯪꯂꯦꯟ
ꯑꯔꯣꯡ ꯈꯨꯟꯅꯧ

ফৌওইবী
নোংথাঙলৈমা -শঙলেন
শিংজমৈ ময়েংবম লৈকাই
ꯐꯧꯑꯣꯏꯕꯤ
ꯅꯣꯡꯊꯥꯡꯂꯩꯃꯥ – ꯁꯪꯂꯦꯟ
ꯁꯤꯡꯖꯃꯩ ꯃꯌꯦꯡꯕꯝ ꯂꯩꯀꯥꯏ

ফৌওইবী
নোংথাঙলৈমা -শঙলেন
খোর্দাক ঈচিল
ꯐꯧꯑꯣꯏꯕꯤ
ꯅꯣꯡꯊꯥꯡꯂꯩꯃꯥ – ꯁꯪꯂꯦꯟ
ꯈꯣꯔꯗꯥꯛ ꯏꯆꯤꯜ

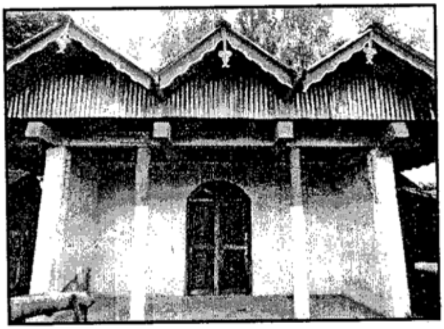

পাঙ্গলবা
অশীবা - ফূরা
খুন্দ্রাকপম
ꯄꯥꯡꯒꯜꯕꯥ
ꯑꯁꯤꯕꯥ – ꯐꯨꯔꯥ
ꯈꯨꯟꯗ꯭ꯔꯥꯛꯄꯝ

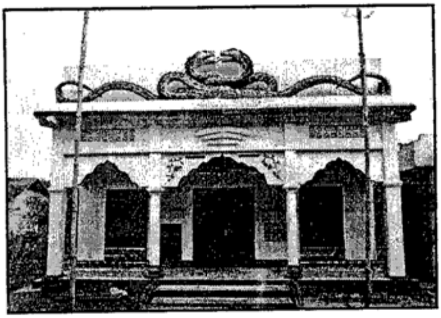

পাঙ্গলবা
অশীবা -ফূরা
ঈশিংথেম্বী
ꯄꯥꯡꯒꯜꯕ
ꯑꯁꯤꯕ – ꯐꯨꯔꯥ
ꯏꯁꯤꯡꯊꯦꯝꯕꯤ

পাঙ্গলবা
অশীবা -ফূরা
বামোন কম্পু
ꯄꯥꯡꯒꯜꯕ
ꯑꯁꯤꯕ – ꯐꯨꯔꯥ
ꯕꯥꯃꯣꯟ ꯀꯝꯄꯨ

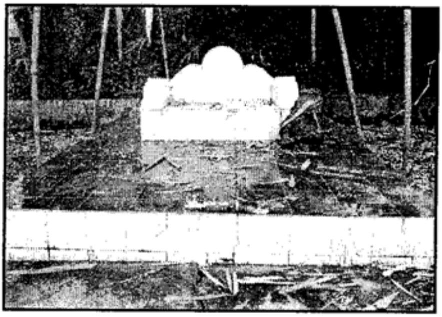

পাঙ্গলবা
অশীবা -ফূরা
ঙাইখোং খুল্লেন
ꯄꯥꯡꯒꯜꯕ
ꯑꯁꯤꯕ – ꯐꯨꯔꯥ
ꯉꯥꯏꯈꯣꯡ ꯈꯨꯜꯂꯦꯟ

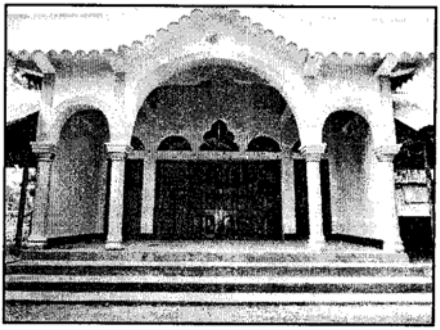

পাঙ্গলবা
অশীবা -ফূরা
এলাং খাঙপোকপী
ꯄꯥꯡꯒꯜꯕ
ꯑꯁꯤꯕ – ꯐꯨꯔꯥ
ꯑꯦꯂꯥꯡ ꯈꯥꯡꯄꯣꯛꯄꯤ

পাঙ্গলবা
অশীবা -ফূরা
ত্ৰোংলাউবী
ꯄꯥꯡꯂꯕ
ꯑꯁꯤꯕ – ꯐꯨꯔꯥ
ꯇ꯭ꯔꯣꯡꯂꯥꯎꯕꯤ

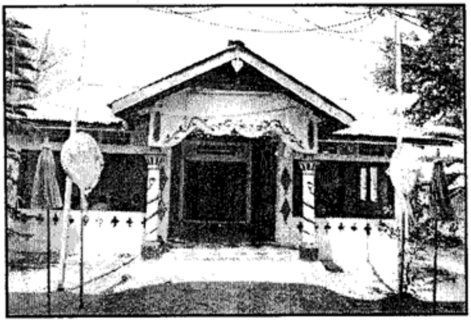

পাঙ্গলবা
অশীবা -ফূরা
হিয়াংলম
ꯄꯥꯡꯂꯕ
ꯑꯁꯤꯕ – ꯐꯨꯔꯥ
ꯍꯤꯌꯥꯡꯂꯝ

পাঙ্গলবা
অশীবা -ফূরা
কৈশামথোং এলাংবম
লৈকাই
ꯄꯥꯡꯂꯕ
ꯑꯁꯤꯕ – ꯐꯨꯔꯥ
ꯀꯩꯁꯥꯃꯊꯣꯡ ꯏꯂꯥꯡꯕꯝ
ꯂꯩꯀꯥꯏ

পাঙ্গলবা
অশীবা -ফূরা
মোংশাঙ্গে
ꯄꯥꯡꯂꯕ
ꯑꯁꯤꯕ – ꯐꯨꯔꯥ
ꯃꯣꯡꯁꯥꯡꯒꯩ

পাঙ্গলবা
অশীবা -ফূরা
কান্তো সাবল
ꯄꯥꯡꯒꯜꯕ
ꯑꯁꯤꯕ - ꯐꯨꯔꯥ
ꯀꯥꯟꯇꯣ ꯁꯥꯕꯜ

পাঙ্গলবা
অশীবা - ফূরা
শিংজমৈ থোংঙাম লৈকাই
ꯄꯥꯡꯒꯜꯕ
ꯑꯁꯤꯕ - ꯐꯨꯔꯥ
ꯁꯤꯡꯖꯃꯩ ꯊꯣꯡꯉꯥꯝ ꯂꯩꯀꯥꯏ

পাঙ্গলবা
অশীবা -ফূরা
খা পোৎশংবম
ꯄꯥꯡꯒꯜꯕ
ꯑꯁꯤꯕ - ꯐꯨꯔꯥ
ꯈꯥ ꯄꯣꯠꯁꯪꯕꯝ

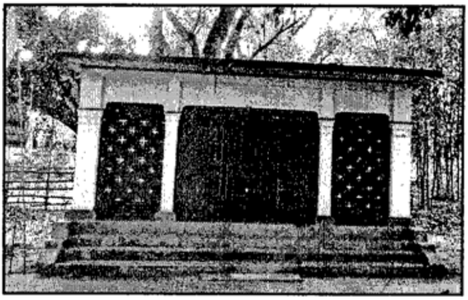

পোলোয় লৈমা
নোংথাঙলৈমা -শঙলেন
নোংপোক সঞ্জেনবম খুন্নৌ
ꯄꯣꯂꯣꯏ ꯂꯩꯃ
ꯅꯣꯡꯊꯥꯡꯂꯩꯃ - ꯁꯉꯂꯦꯟ
ꯅꯣꯡꯄꯣꯛ ꯁꯟꯖꯦꯅꯕꯝ ꯈꯨꯟꯅꯧ

পোকলেন পোকপা
অতিয়া শীদবা -ফূরা
WRগ্রU " ৱাং লৈকাই
ꯄꯣꯛꯂꯦꯟ ꯄꯣꯛꯄꯥ
ꯑꯇꯤꯌꯥ ꯁꯤꯗꯕꯥ - ꯐꯨꯔꯥ
[illegible] ꯋꯥꯡ ꯂꯩꯀꯥꯏ

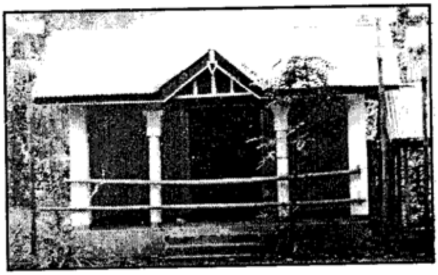

পনম নিংথৌ
অশিবা -ফূরা
অন্দ্রো
ꯄꯅꯝ ꯅꯤꯡꯊꯧ
ꯑꯁꯤꯕꯥ - ꯐꯨꯔꯥ
ꯑꯟꯗ꯭ꯔꯣ

পানচি উকোন লাইরেম্বী
নোংথাঙলৈমা -শঙলেন
লৈরোংথেল পিত্রা
ꯄꯥꯟꯆꯤ ꯎꯀꯣꯟ ꯂꯥꯏꯔꯦꯝꯕꯤ
ꯅꯣꯡꯊꯥꯡꯂꯩꯃꯥ - ꯁꯉꯂꯦꯟ
ꯂꯩꯔꯣꯡꯊꯦꯜ ꯄꯤꯇ꯭ꯔꯥ

পান সঙ্গোং
অশীবা - ফূরা
সঙ্গোং
ꯄꯥꯟ ꯁꯪꯒꯣꯡ
ꯑꯁꯤꯕꯥ - ꯐꯨꯔꯥ
ꯁꯪꯒꯣꯡ

পেতংঙা
মোইরাং লৈকোইপূং
ꯄꯦꯇꯪꯉꯥ
ꯃꯣꯏꯔꯥꯡ ꯂꯩꯀꯣꯏꯄꯨꯡ

পেতংঙা
ৱাংখৈ অঙোম লৈকাই
ꯄꯦꯇꯪꯉꯥ
ꯋꯥꯡꯈꯩ ꯑꯉꯣꯝ ꯂꯩꯀꯥꯏ

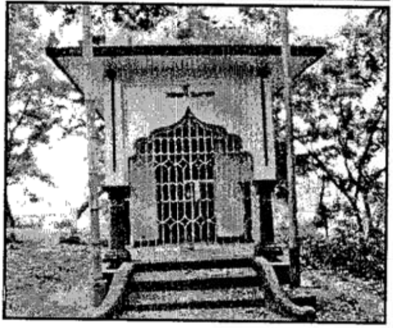

পিসুম লাইরেম্বী
পিসুম
ꯄꯤꯁꯨꯝ ꯂꯥꯏꯔꯦꯝꯕꯤ
ꯄꯤꯁꯨꯝ

পুকশ্রি লাইরেম্বী
লাইরোক শরীক কোঞ্জিল
ꯄꯨꯛꯁ꯭ꯔꯤ ꯂꯥꯏꯔꯦꯝꯕꯤ
ꯂꯥꯏꯔꯣꯛ ꯁꯔꯤꯛ ꯀꯣꯟꯖꯤꯜ

পুরুকশৌবী ঈকোল
কোঞ্জিল তিংথোকপা -শঙলেন
উচেক্কোন তাখোক মপাল
ꯄꯨꯔꯨꯛꯁꯧꯕꯤ ꯏꯀꯣꯜ
ꯀꯣꯡꯖꯤꯜ ꯇꯤꯡꯊꯣꯛꯄ - ꯁꯉꯂꯦꯟ
ꯎꯆꯦꯛꯀꯣꯟ ꯇꯥꯈꯣꯛ ꯃꯄꯥꯜ

পুরি-পুরাবা
অতিয়া শীদবা -ফূরা
কোংপাল, খাইদেম লৈকাই
ꯄꯨꯔꯤ–ꯄꯨꯔꯥꯕ
ꯑꯇꯤꯌꯥ ꯁꯤꯗꯕ - ꯐꯨꯔꯥ
ꯀꯣꯡꯄꯥꯜ, ꯈꯥꯏꯗꯦꯝ ꯂꯩꯀꯥꯏ

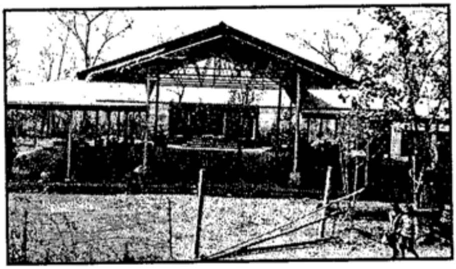

পুরি-পুরাবা
অতিয়া শীদবা -ফূরা
মোইরাংকম্পু
ꯄꯨꯔꯤ - ꯄꯨꯔꯥꯕ
ꯑꯇꯤꯌꯥ ꯁꯤꯗꯕ - ꯐꯨꯔꯥ
ꯃꯣꯏꯔꯥꯡꯀꯝꯄꯨ

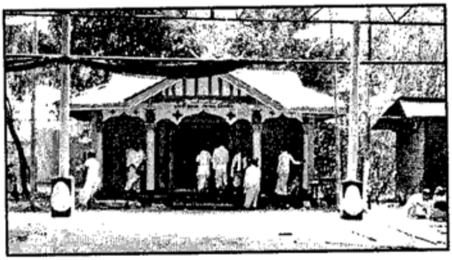

পুরি-পুরাবা
অতিয়া শীদবা -ফূরা
খুরায় নিংথৌবুং
ꯄꯨꯔꯤ - ꯄꯨꯔꯥꯕ
ꯑꯇꯤꯌꯥ ꯁꯤꯗꯕ - ꯐꯨꯔꯥ
ꯈꯨꯔꯥꯏ ꯅꯤꯡꯊꯧꯕꯨꯡ

পানুং লাইরেম্বী
নিঙোমথোং কিতনা পাননুং
ꯄꯥꯅꯨꯡ ꯂꯥꯏꯔꯦꯝꯕꯤ
ꯅꯤꯡꯣꯝꯊꯣꯡ ꯀꯤꯇꯅꯥ ꯄꯥꯟꯅꯨꯡ

পিদোন্নু
লৈমখোং মপাল
লোকমাঙ
ꯄꯤꯗꯣꯟꯅꯨ
ꯂꯩꯃꯈꯣꯡ ꯃꯄꯥꯜ
ꯂꯣꯛꯃꯥꯡ

'স' না হৌবা উমংলাইশিং
'ꯁ' ꯅꯥ ꯍꯧꯕ ꯎꯃꯪꯂꯥꯏꯁꯤꯡ

সোরারেল
অশীবা -ফূরা
হাওখা, থৌবাল
ꯁꯣꯔꯥꯔꯦꯜ
ꯑꯁꯤꯕ - ꯐꯨꯔꯥ
ꯍꯥꯎꯈꯥ, ꯊꯧꯕꯥꯜ

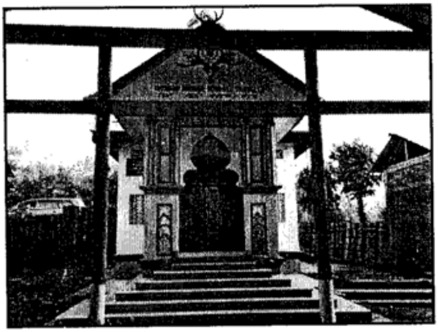

সোরারেল
অশীবা - ফূরা
লাইরেঞ্জম
ꯁꯣꯔꯥꯔꯦꯜ
ꯑꯁꯤꯕ - ꯐꯨꯔꯥ
ꯂꯥꯏꯔꯦꯟꯖꯝ

সোরারেল
অশীবা -ফূরা
উপোকপী, মনীং লৈকাই
ꯁꯣꯔꯥꯔꯦꯜ
ꯑꯁꯤꯕ - ꯐꯨꯔꯥ
ꯎꯄꯣꯛꯄꯤ, ꯃꯅꯤꯡ ꯂꯩꯀꯥꯏ

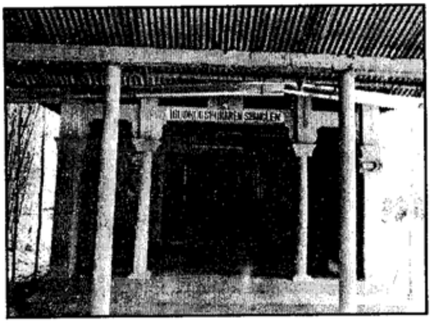

সোরারেল
অশীবা -ফূরা
কোদোমপোকপী মমাং লৈকাই
ꯁꯣꯔꯥꯔꯦꯜ
ꯑꯁꯤꯕꯥ - ꯐꯨꯔꯥ
ꯀꯣꯗꯣꯝꯄꯣꯛꯄꯤ ꯃꯃꯥꯡ ꯂꯩꯀꯥꯏ

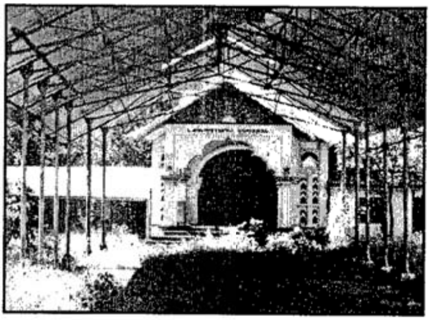

সোরারেল
অশীবা -ফূরা
তৌবুল
ꯁꯣꯔꯥꯔꯦꯜ
ꯑꯁꯤꯕꯥ - ꯐꯨꯔꯥ
ꯇꯧꯕꯨꯜ

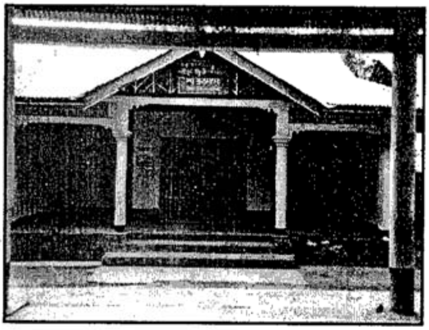

সোরারেল
অশীবা -ফূরা
ঙাইখোং খুল্লেন
ꯁꯣꯔꯥꯔꯦꯜ
ꯑꯁꯤꯕꯥ - ꯐꯨꯔꯥ
ꯉꯥꯏꯈꯣꯡ ꯈꯨꯜꯂꯦꯟ

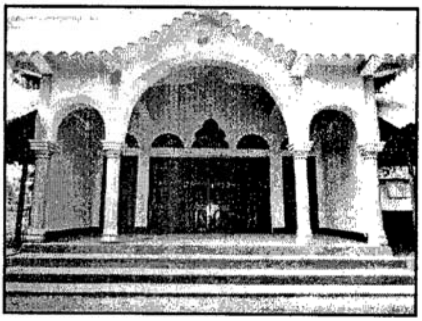

সোরারেল
অশীবা -ফূরা
নাচৌ, মখা লৈকাই
ꯁꯣꯔꯥꯔꯦꯜ
ꯑꯁꯤꯕꯥ - ꯐꯨꯔꯥ
ꯅꯥꯆꯧ, ꯃꯈꯥ ꯂꯩꯀꯥꯏ

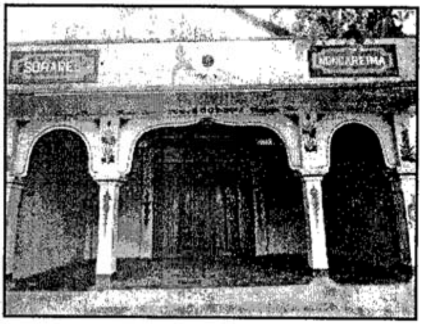

সোরারেল চৌদ্রিবা
অশীবা -ফূরা
নাচৌ অৱাং লৈকাই
ꯁꯣꯔꯥꯔꯦꯜ ꯆꯧꯗ꯭ꯔꯤꯕ
ꯑꯁꯤꯕ - ꯐꯨꯔꯥ
ꯅꯥꯆꯧ ꯑꯋꯥꯡ ꯂꯩꯀꯥꯏ

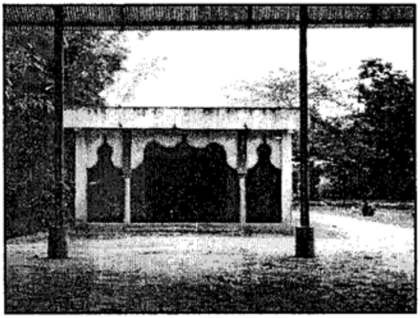

সোরারেল
অশীবা - ফূরা
ককয়াই
ꯁꯣꯔꯥꯔꯦꯜ
ꯑꯁꯤꯕ - ꯐꯨꯔꯥ
ꯀꯀꯌꯥꯏ

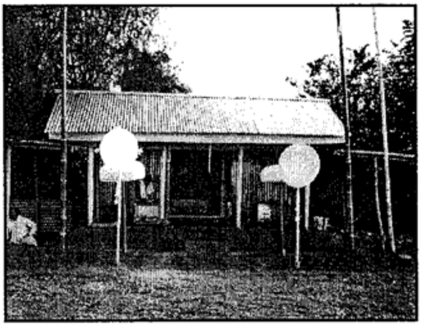

সোরারেল
অশীবা -ফূরা
সলাম
ꯁꯣꯔꯥꯔꯦꯜ
ꯑꯁꯤꯕ - ꯐꯨꯔꯥ
ꯁꯂꯥꯝ

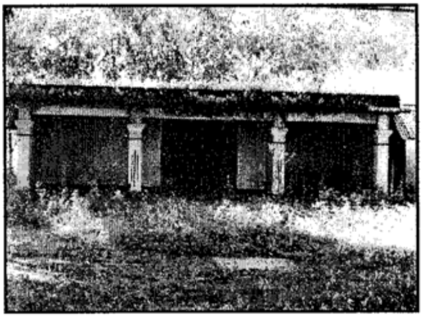

সোরারেল
অশীবা -ফূরা
কোকচাই, ময়াং ইম্ফাল
ꯁꯣꯔꯥꯔꯦꯜ
ꯑꯁꯤꯕ - ꯐꯨꯔꯥ
ꯀꯣꯛꯆꯥꯏ, ꯃꯌꯥꯡ ꯏꯝꯐꯥꯜ

সঙ্গোং অপানবা
অশীবা - ফূরা
সগাং
ꯁꯉ꯭ꯒꯣꯡ ꯑꯄꯥꯟꯕ
ꯑꯁꯤꯕ - ꯐꯨꯔ
ꯁꯒꯥꯡ

সঙ্গোং অপানবা
অশীবা - ফূরা
চনম সনথোক অৱাং লৈকাই
ꯁꯉ꯭ꯒꯣꯡ ꯑꯄꯥꯟꯕ
ꯑꯁꯤꯕ - ꯐꯨꯔ
ꯆꯅꯝ ꯁꯅꯊꯣꯛ ꯑꯋꯥꯡ ꯂꯩꯀꯥꯏ

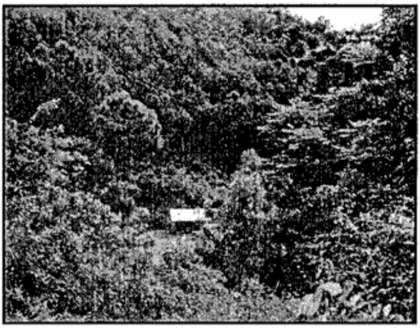

সঙ্গোং অপানবা
অশীবা - ফূরা
সাইতোন
ꯁꯉ꯭ꯒꯣꯡ ꯑꯄꯥꯟꯕ
ꯑꯁꯤꯕ - ꯐꯨꯔ
ꯁꯥꯏꯇꯣꯟ

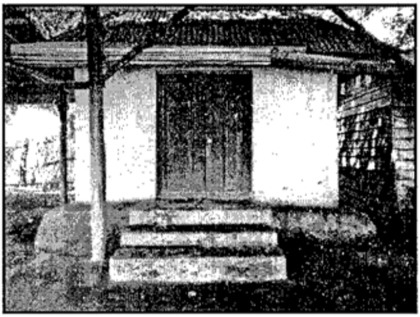

সঙ্গোং অপানবা
অশীবা -ফূরা
কোরসানতবী
ꯁꯉ꯭ꯒꯣꯡ ꯑꯄꯥꯟꯕ
ꯑꯁꯤꯕ - ꯐꯨꯔ
ꯀꯣꯔꯁꯥꯟꯇꯕꯤ

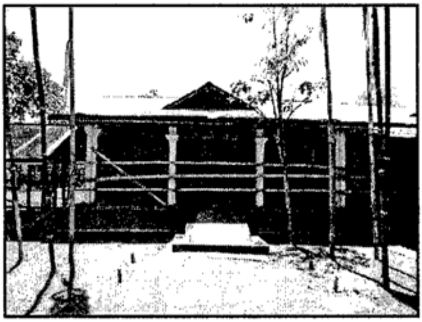

সঙ্গোং নিংথৌ
অশীবা -ফূরা
কুম্বী, সঙ্গোং
ꯁꯪꯒꯣꯡ ꯅꯤꯡꯊꯧ
ꯑꯁꯤꯕ - ꯐꯨꯔꯥ
ꯀꯨꯝꯕꯤ, ꯁꯪꯒꯣꯡ

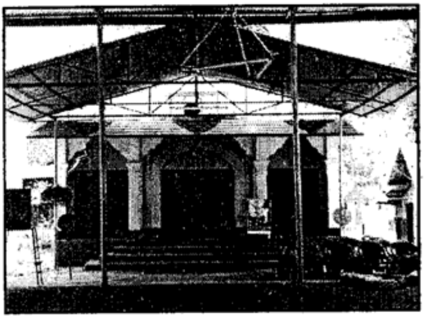

সনামহী
অশীবা -ফূরা
ৱাঙ্গোই
ꯁꯅꯥꯃꯍꯤ
ꯑꯁꯤꯕ - ꯐꯨꯔꯥ
ꯋꯥꯡꯉꯣꯏ

সনামহী লাইনীংকোল
অশীবা -ফূরা
চীংগোই মরু লংমাইচীং
ꯁꯅꯥꯃꯍꯤ ꯂꯥꯏꯅꯤꯡꯀꯣꯜ
ꯑꯁꯤꯕ - ꯐꯨꯔꯥ
ꯆꯤꯡꯒꯣꯏ ꯃꯔꯨ ꯂꯪꯃꯥꯏꯆꯤꯡ

সনামহী
অশীবা -ফূরা
হয়িং খোংবাল তোলোং য়ুম্ফম
ꯁꯅꯥꯃꯍꯤ
ꯑꯁꯤꯕ - ꯐꯨꯔꯥ
ꯍꯌꯤꯡ ꯈꯣꯡꯕꯥꯜ ꯇꯣꯂꯣꯡ ꯌꯨꯝꯐꯝ

সনামহী
অশীবা -ফূরা
সুগনু কৈথেল
ꯁꯅꯥꯃꯍꯤ
ꯑꯁꯤꯕꯥ – ꯐꯨꯔꯥ
ꯁꯨꯒꯅꯨ ꯀꯩꯊꯦꯜ

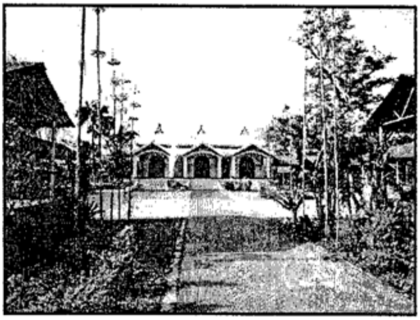

সেন্দ্রা নিংথৌ
সেন্দ্রা ময়ায় লৈকাই
ꯁꯦꯟꯗ꯭ꯔꯥ ꯅꯤꯡꯊꯧ
ꯁꯦꯟꯗ꯭ꯔꯥ ꯃꯌꯥꯏ ꯂꯩꯀꯥꯏ

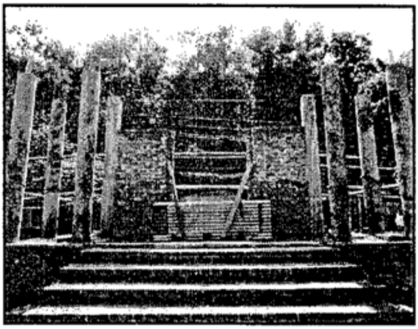

সমব্রে লাইরেম্বী
লৈমরেল -লংমাই
সমব্রে
ꯁꯃꯕ꯭ꯔꯦ ꯂꯥꯏꯔꯦꯝꯕꯤ
ꯂꯩꯃꯔꯦꯜ – ꯂꯪꯃꯥꯏ
ꯁꯃꯕ꯭ꯔꯦ

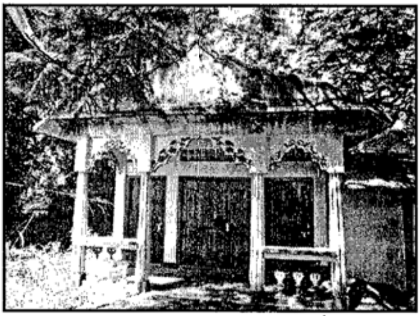

সংসং নিংথৌ
অশীবা -ফূরা
নিংঙোম্বম
ꯁꯪꯁꯪ ꯅꯤꯡꯊꯧ
ꯑꯁꯤꯕꯥ – ꯐꯨꯔꯥ
ꯅꯤꯡꯉꯣꯝꯕꯝ

সৰাং নিংথৌ
কোঞ্জিল তিংথোকপা-শঙলেন
চন্দ্রখোং
ꯁꯔꯥꯡ ꯅꯤꯡꯊꯧ
ꯀꯣꯟꯖꯤꯜ ꯇꯤꯡꯊꯣꯛꯄꯥ- ꯁꯉꯂꯦꯟ
ꯆꯟꯗ꯭ꯔꯈꯣꯡ

সৰাং নিংথৌ
কোঞ্জিল তিংথোকপা- শঙলেন
নোংপোক সেকমাই
ꯁꯔꯥꯡ ꯅꯤꯡꯊꯧ
ꯀꯣꯟꯖꯤꯜ ꯇꯤꯡꯊꯣꯛꯄꯥ- ꯁꯉꯂꯦꯟ
ꯅꯣꯡꯄꯣꯛ ꯁꯦꯀꯃꯥꯏ

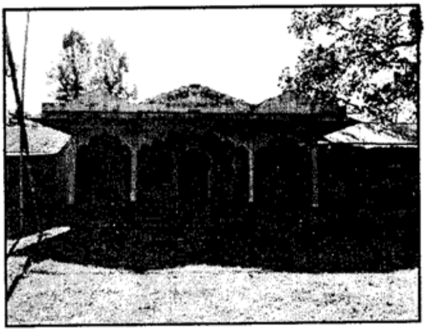

সেকমাই নিংথৌ
অশীবা - ফূরা
কৈরক কাংজৈবূং
ꯁꯦꯀꯃꯥꯏ ꯅꯤꯡꯊꯧ
ꯑꯁꯤꯕꯥ - ꯐꯨꯔꯥ
ꯀꯩꯔꯛ ꯀꯥꯡꯖꯩꯕꯨꯡ

সেকমাই নিংথৌ
অশীবা - ফূরা
কৈরক লৈরক অচৌবা
ꯁꯦꯀꯃꯥꯏ ꯅꯤꯡꯊꯧ
ꯑꯁꯤꯕꯥ - ꯐꯨꯔꯥ
ꯀꯩꯔꯛ ꯂꯩꯔꯛ ꯑꯆꯧꯕꯥ

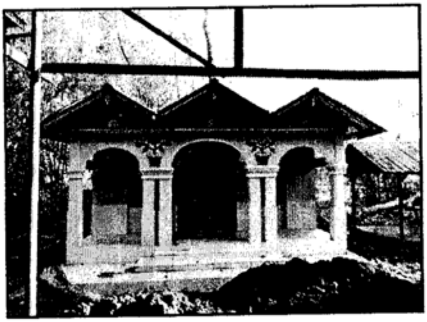

সেকমাই নিংথৌ
অশীবা - ফূরা
সেকমাইজিন
ꯁꯦꯛꯃꯥꯏ ꯅꯤꯡꯊꯧ
ꯑꯁꯤꯕꯥ - ꯐꯨꯔꯥ
ꯁꯦꯛꯃꯥꯏꯖꯤꯟ

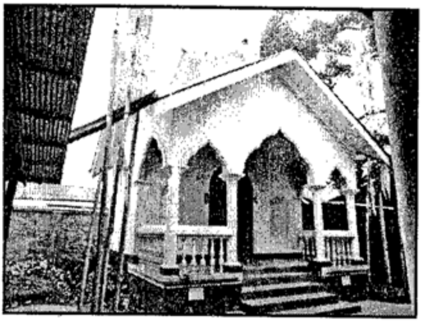

সেকমাই নিংথৌ
অশীবা - ফূরা
ৱাবগাই তেরা উরক
ꯁꯦꯛꯃꯥꯏ ꯅꯤꯡꯊꯧ
ꯑꯁꯤꯕꯥ - ꯐꯨꯔꯥ
ꯋꯥꯕꯒꯥꯏ ꯇꯦꯔꯥ ꯎꯔꯛ

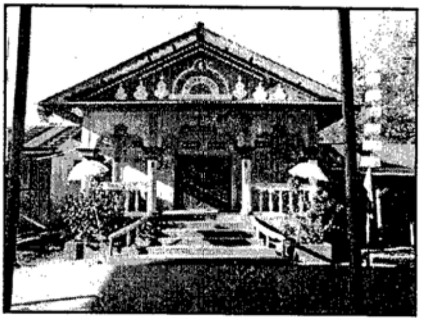

সেকমাই নিংথৌ
নোংপোক নিংথৌ
অশীবা - ফূরা
পল্লেল
ꯁꯦꯛꯃꯥꯏ ꯅꯤꯡꯊꯧ
ꯅꯣꯡꯄꯣꯛ ꯅꯤꯡꯊꯧ
ꯑꯁꯤꯕꯥ - ꯐꯨꯔꯥ
ꯄꯂꯦꯜ

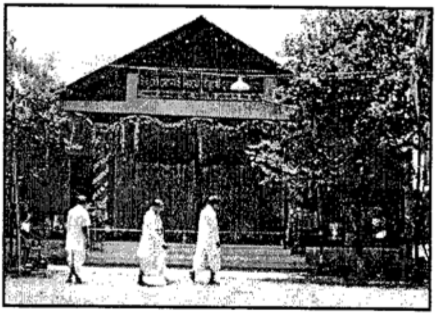

সেবুলৈমা
নোংথাঙলৈমা -শঙলেন
মৈত্রম
ꯁꯦꯕꯨꯂꯩꯃꯥ
ꯅꯣꯡꯊꯥꯡꯂꯩꯃꯥ - ꯁꯉꯂꯦꯟ
ꯃꯩꯇ꯭ꯔꯝ

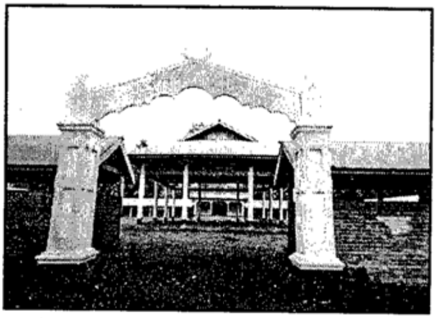

সনধাম লাইরেম্বী
নোংথাঙলৈমা - শঙলেন
ময়াং ইম্ফাল কোকচাই
ꯁꯅꯙꯥꯝ ꯂꯥꯏꯔꯦꯝꯕꯤ
ꯅꯣꯡꯊꯥꯡꯂꯩꯃꯥ – ꯁꯪꯂꯦꯟ
ꯃꯌꯥꯡ ꯏꯝꯐꯥꯜ ꯀꯣꯛꯆꯥꯏ

সেলোই লৈমা
নোংথাঙলৈমা -শঙলেন
খা পোৎশংবম
ꯁꯦꯂꯣꯏ ꯂꯩꯃꯥ
ꯅꯣꯡꯊꯥꯡꯂꯩꯃꯥ – ꯁꯪꯂꯦꯟ
ꯈꯥ ꯄꯣꯠꯁꯪꯕꯝ

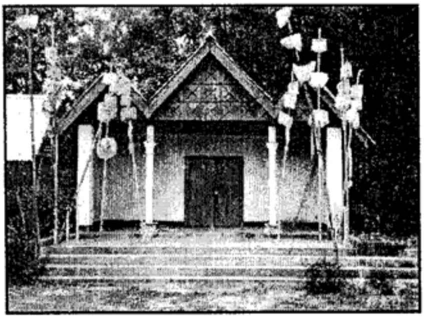

সৌবাম মৌরাম লাইরেম্বী
নোংথাঙলৈমা - শঙলেন
থাংমৈবন্দ হিজম দেৱান
লৈকাই
ꯁꯧꯕꯥꯝ ꯃꯧꯔꯥꯝ ꯂꯥꯏꯔꯦꯝꯕꯤ
ꯅꯣꯡꯊꯥꯡꯂꯩꯃꯥ – ꯁꯪꯂꯦꯟ
ꯊꯥꯡꯃꯩꯕꯟꯗ ꯍꯤꯖꯝ ꯗꯦꯋꯥꯟ
ꯂꯩꯀꯥꯏ

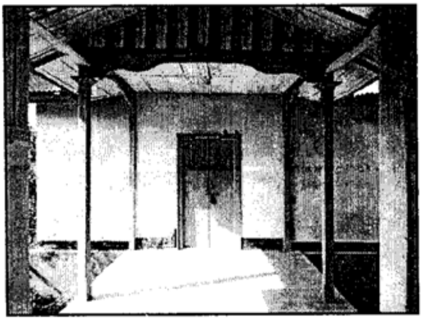

সৌবোল লাইরেম্বী
লাইখুরেম্বী -লংমাই
তৌপোকপী
ꯁꯧꯕꯣꯜ ꯂꯥꯏꯔꯦꯝꯕꯤ
ꯂꯥꯏꯈꯨꯔꯦꯝꯕꯤ – ꯂꯪꯃꯥꯏ
ꯇꯧꯄꯣꯛꯄꯤ

সৌবোম লাইরেন্বী
লাইখুরেম্বী -লংমাই
ঈশিখা খুন্নৌ
ꯁꯧꯕꯣꯝ ꯂꯥꯏꯔꯦꯝꯕꯤ
ꯂꯥꯏꯈꯨꯔꯦꯝꯕꯤ – ꯂꯥꯡꯃꯥꯏ
ꯏꯁꯤꯈꯥ ꯈꯨꯟꯅꯧ

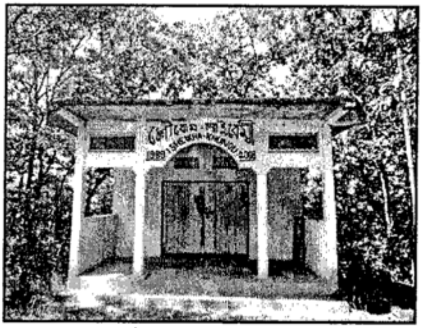

সৌবোল লাইরেন্বী
(সংবোম লাইরেন্বী)
লাইখুরেন্বী -লংমাই
সবুংখোক ময়ায় লৈকাই
ꯁꯧꯕꯣꯜ ꯂꯥꯏꯔꯦꯝꯕꯤ
(ꯁꯧꯕꯣꯝ ꯂꯥꯏꯔꯦꯝꯕꯤ)
ꯂꯥꯏꯈꯨꯔꯦꯝꯕꯤ – ꯂꯥꯡꯃꯥꯏ
ꯁꯕꯨꯡꯈꯣꯛ ꯃꯌꯥꯏ ꯂꯩꯀꯥꯏ

সামুরৌলাকপা
কোঞ্জিল তিংথোকপা
শঙলেন -সামুরৌ
ꯁꯥꯃꯨꯔꯧꯂꯥꯛꯄ
ꯀꯣꯟꯖꯤꯜ ꯇꯤꯡꯊꯣꯛꯄ
ꯁꯉꯂꯦꯟ – ꯁꯥꯃꯨꯔꯧ

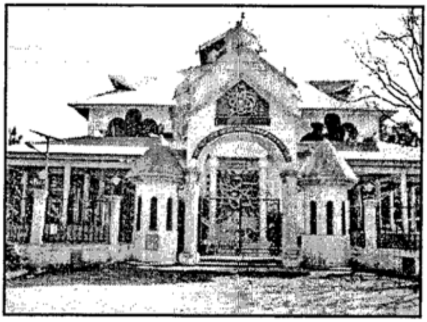

সেনখোং লাইরেন্বী
লৈমরেল - শঙলেন
ককচিং সুমাক লৈকাই
ꯁꯦꯟꯈꯣꯡ ꯂꯥꯏꯔꯦꯝꯕꯤ
ꯂꯩꯃꯔꯦꯜ – ꯁꯉꯂꯦꯟ
ꯀꯛꯆꯤꯡ ꯁꯨꯃꯥꯛ ꯂꯩꯀꯥꯏ

সকলুবী
নোংথাঙলৈমা -শঙলেন
লমলাই
ꯁꯀꯂꯨꯕꯤ
ꯅꯣꯡꯊꯥꯡꯂꯩꯃꯥ – ꯁꯪꯂꯦꯟ
ꯂꯝꯂꯥꯏ

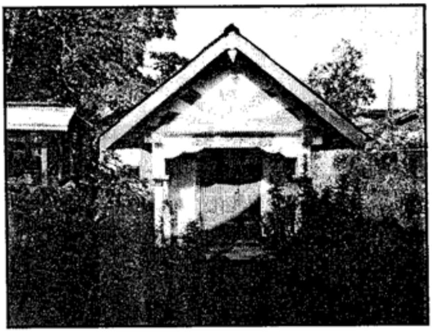

সনাহল
থাঙ্গা হায়স্কুল
ꯁꯅꯥꯍꯜ
ꯊꯥꯡꯒꯥ ꯍꯥꯏꯁ꯭ꯀꯨꯜ

সম্বোং অপানবা
অশীবা - ফূরা
মোইরাং সম্বোং
ꯁꯝꯕꯣꯡ ꯑꯄꯥꯟꯕꯥ
ꯑꯁꯤꯕꯥ – ꯐꯨꯔꯥ
ꯃꯣꯏꯔꯥꯡ ꯁꯝꯕꯣꯡ

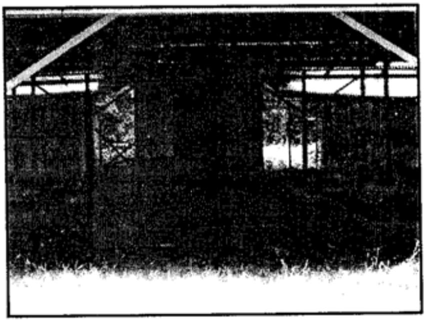

সম্বোং অপানবা
অশীবা - ফূরা
লৈতালপোকপী
ꯁꯝꯕꯣꯡ ꯑꯄꯥꯟꯕꯥ
ꯑꯁꯤꯕꯥ – ꯐꯨꯔꯥ
ꯂꯩꯇꯥꯜꯄꯣꯛꯄꯤ

সরাংথেম লাইরেম্বী
শিংজমৈ সাপম লৈকাই
ꯁꯔꯥꯡꯊꯦꯝ ꯂꯥꯏꯔꯦꯝꯕꯤ
ꯁꯤꯡꯖꯃꯩ ꯁꯄꯝ ꯂꯩꯀꯥꯢ

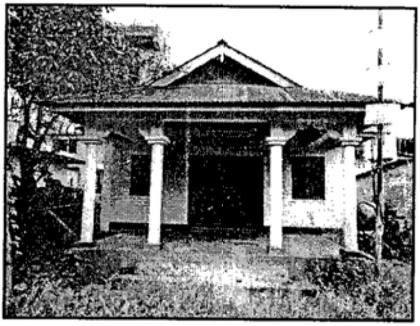

সংলেন মাপল
খাঙবোক
ꯁꯪꯂꯦꯟ ꯃꯄꯥꯜ
ꯈꯥꯉꯕꯣꯛ

সৌদোল পূং
কোংবা
ꯁꯧꯗꯣꯜ ꯄꯨꯡ
ꯀꯣꯡꯕ

সৌবোন (সৌবোম) লাইরেম্বী
লৈমখোং মপাল
ꯁꯧꯕꯣꯟ (ꯁꯧꯕꯣꯝ) ꯂꯥꯏꯔꯦꯝꯕꯤ
ꯂꯩꯃꯈꯣꯡ ꯃꯄꯥꯜ

'থ' + 'ত' না হৌবা উমংলাইশিং
'ꯊ' + 'ꯇ' ꯅꯥ ꯍꯧꯕꯥ ꯎꯃꯪꯂꯥꯏꯁꯤꯡ

থাংজিং
অশীবা - শঙলেন
মোইরাং
ꯊꯥꯡꯖꯤꯡ
ꯑꯁꯤꯕꯥ – ꯁꯉꯂꯦꯟ
ꯃꯣꯏꯔꯥꯡ

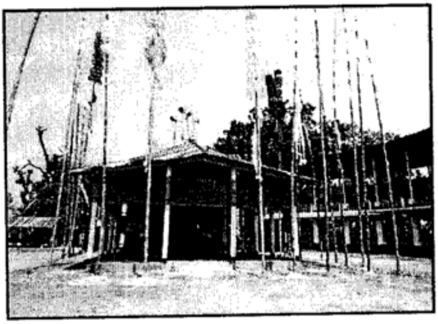

থাংজিং খুভম
অশীবা - শঙলেন
থাংজিং চীংদোল
ꯊꯥꯡꯖꯤꯡ ꯈꯨꯚꯝ
ꯑꯁꯤꯕꯥ – ꯁꯉꯂꯦꯟ
ꯊꯥꯡꯖꯤꯡ ꯈꯨꯚꯝ

থাংজিং
অশীবা - শঙলেন
ঙাইখোং খুল্লেল
ꯊꯥꯡꯖꯤꯡ
ꯑꯁꯤꯕꯥ – ꯁꯉꯂꯦꯟ
ꯉꯥꯏꯈꯣꯡ ꯈꯨꯜꯂꯦꯜ

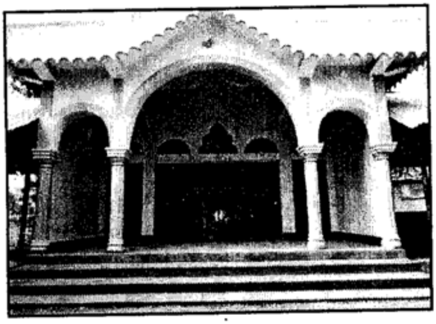

থাংজিং
অশীবা - শঙলেন
লৈমপোকপম ময়ায় লৈকাই
ꯊꯥꯡꯖꯤꯡ
ꯑꯁꯤꯕ – ꯁꯉꯂꯦꯟ
ꯂꯩꯃꯄꯣꯛꯄꯝ ꯃꯌꯥꯏ ꯂꯩꯀꯥꯢ

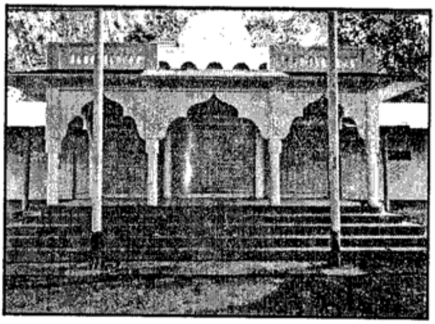

থাংজিং
অশীবা - শঙলেন
থম্নাপোকপী
ꯊꯥꯡꯖꯤꯡ
ꯑꯁꯤꯕ – ꯁꯉꯂꯦꯟ
ꯊꯝꯅꯥꯄꯣꯛꯄꯤ

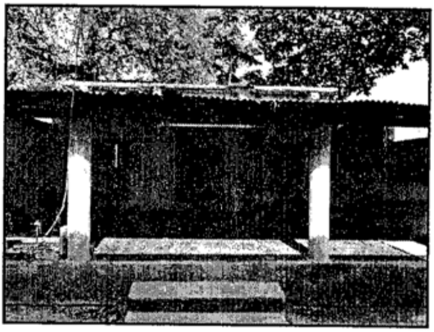

থাংজিং
অশীবা -শঙলেন
ঙাংখা লৈকাই মোইরাং
ꯊꯥꯡꯖꯤꯡ
ꯑꯁꯤꯕ – ꯁꯉꯂꯦꯟ
ꯉꯥꯡꯈꯥ ꯂꯩꯀꯥꯢ ꯃꯣꯢꯔꯥꯡ

থাংজিং
অশীবা - শঙলেন
লাংঙথেল
ꯊꯥꯡꯖꯤꯡ
ꯑꯁꯤꯕ – ꯁꯉꯂꯦꯟ
ꯂꯥꯡꯉꯊꯦꯜ

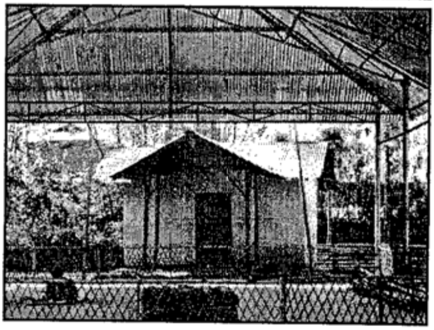

থাংজিং
অশীবা - শঙলেন
থাঙ্গা ঈথিং
ꯊꯥꯡꯖꯤꯡ
ꯑꯁꯤꯕꯥ – ꯁꯉꯂꯦꯟ
ꯊꯥꯡꯒꯥ ꯏꯊꯤꯡ

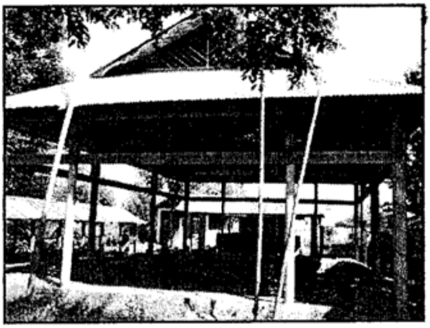

থাংজিং
অশীবা - শঙলেন
ফৌবাকচাও ইখাই মখা
ꯊꯥꯡꯖꯤꯡ
ꯑꯁꯤꯕꯥ – ꯁꯉꯂꯦꯟ
ꯐꯧꯕꯥꯀꯆꯥꯎ ꯏꯈꯥꯏ ꯃꯈꯥ

লাইথেল থাংজিং
অশীবা - শঙলেন
তেরা খোঙশাংবী ময়ায় লৈকাই
ꯂꯥꯏꯊꯦꯜ ꯊꯥꯡꯖꯤꯡ
ꯑꯁꯤꯕꯥ – ꯁꯉꯂꯦꯟ
ꯇꯦꯔꯥ ꯈꯣꯡꯁꯥꯡꯕꯤ ꯃꯌꯥꯏ
ꯂꯩꯀꯥꯏ

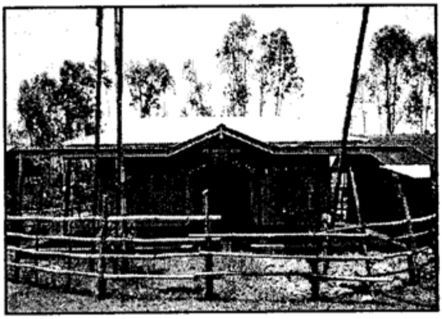

থুমখোং লাইরেম্বী
নোংথাঙলৈমা -শঙলেন
উমাথেল
ꯊꯨꯝꯈꯣꯡ ꯂꯥꯏꯔꯦꯝꯕꯤ
ꯅꯣꯡꯊꯥꯡꯂꯩꯃꯥ – ꯁꯉꯂꯦꯟ
ꯎꯃꯥꯊꯦꯜ

থুমখোং লাইরেম্বী
নোংথাঙলৈমা -শঙলেন
ফানজাঙখোং
ꯊꯨꯝꯈꯣꯡ ꯂꯥꯏꯔꯦꯝꯕꯤ
ꯅꯣꯡꯊꯥꯡꯂꯩꯃꯥ – ꯁꯪꯂꯦꯟ
ꯐꯥꯟꯖꯥꯡꯈꯣꯡ

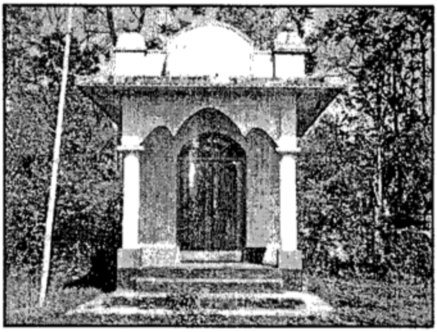

থুমখোং লাইরেম্বী
নোংথাঙলৈমা -শঙলেন
ৱাইখোং কৈথেল
ꯊꯨꯝꯈꯣꯡ ꯂꯥꯏꯔꯦꯝꯕꯤ
ꯅꯣꯡꯊꯥꯡꯂꯩꯃꯥ – ꯁꯪꯂꯦꯟ
ꯋꯥꯏꯈꯣꯡ ꯀꯩꯊꯦꯜ

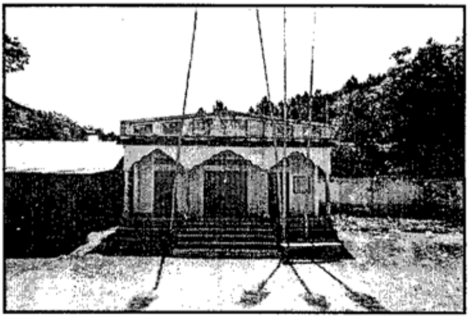

থুমখোং লাইরেম্বী
নোংথাঙলৈমা -শঙলেন
ৱাইখোং নিংথৌ লৈকাই
ꯊꯨꯝꯈꯣꯡ ꯂꯥꯏꯔꯦꯝꯕꯤ
ꯅꯣꯡꯊꯥꯡꯂꯩꯃꯥ – ꯁꯪꯂꯦꯟ
ꯋꯥꯏꯈꯣꯡ ꯅꯤꯡꯊꯧ ꯂꯩꯀꯥꯏ

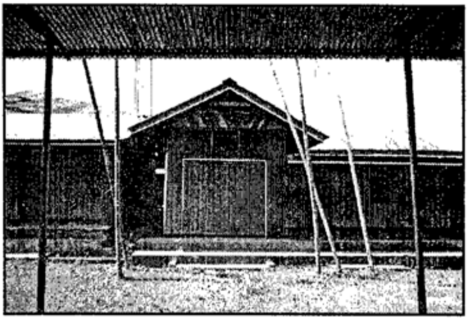

থুমখোং লাইরেম্বী
নোংথাঙলৈমা -শঙলেন
ওকসু
ꯊꯨꯝꯈꯣꯡ ꯂꯥꯏꯔꯦꯝꯕꯤ
ꯅꯣꯡꯊꯥꯡꯂꯩꯃꯥ – ꯁꯪꯂꯦꯟ
ꯑꯣꯛꯁꯨ

থুমখোং লাইরেম্বী
নোংথাঙলৈমা -শঙলেন
উয়ুমপোক মমাঙ লৈকাই
ꯊꯨꯝꯈꯣꯡ ꯂꯥꯢꯔꯦꯝꯕꯤ
ꯅꯣꯡꯊꯥꯡꯂꯩꯃꯥ – ꯁꯪꯂꯦꯟ
ꯎꯌꯨꯝꯄꯣꯛ ꯃꯃꯥꯡ ꯂꯩꯀꯥꯢ

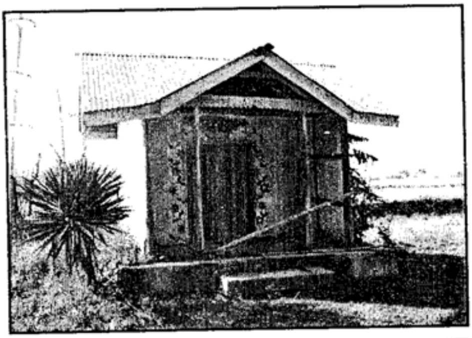

থুমখোং লাইরেম্বী
নোংথাঙলৈমা -শঙলেন
কদাংবন্দ
ꯊꯨꯝꯈꯣꯡ ꯂꯥꯢꯔꯦꯝꯕꯤ
ꯅꯣꯡꯊꯥꯡꯂꯩꯃꯥ – ꯁꯪꯂꯦꯟ
ꯀꯗꯥꯡꯕꯟꯗ

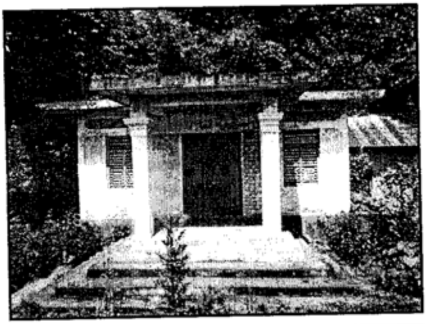

থুমখোং লাইরেম্বী
নোংথাঙলৈমা -শঙলেন
ৱাপোকপী চীংথক
ꯊꯨꯝꯈꯣꯡ ꯂꯥꯢꯔꯦꯝꯕꯤ
ꯅꯣꯡꯊꯥꯡꯂꯩꯃꯥ – ꯁꯪꯂꯦꯟ
ꯋꯥꯄꯣꯛꯄꯤ ꯆꯤꯡꯊꯛ

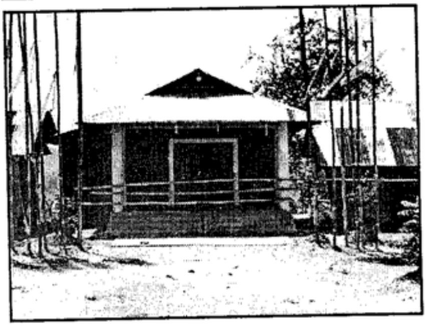

থুমখোং লাইরেম্বী
নোংথাঙলৈমা -শঙলেন
কুম্বী ৱাথা লম্বী
ꯊꯨꯝꯈꯣꯡ ꯂꯥꯢꯔꯦꯝꯕꯤ
ꯅꯣꯡꯊꯥꯡꯂꯩꯃꯥ – ꯁꯪꯂꯦꯟ
ꯀꯨꯝꯕꯤ ꯋꯥꯊꯥ ꯂꯝꯕꯤ

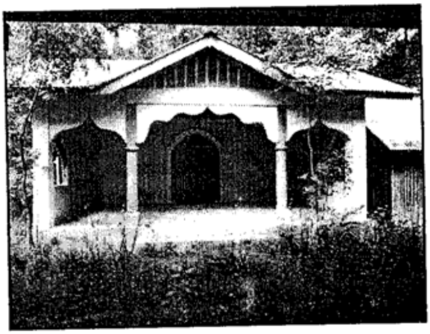

থুমখোং লাইরেম্বী
নোংথাঙলৈমা -শঙলেন
নোংব্রম
ꯊꯨꯝꯈꯣꯡ ꯂꯥꯏꯔꯦꯝꯕꯤ
ꯅꯣꯡꯊꯥꯡꯂꯩꯃꯥ – ꯁꯪꯂꯦꯟ
ꯅꯣꯡꯕ꯭ꯔꯝ

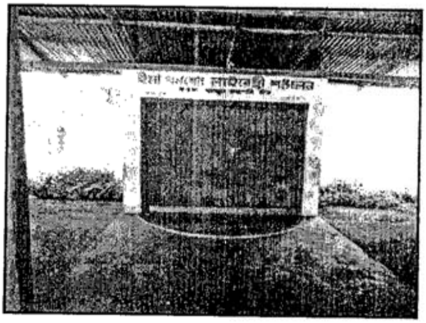

থুমখোং লাইরেম্বী
নোংথাঙলৈমা -শঙলেন
ইথম
ꯊꯨꯝꯈꯣꯡ ꯂꯥꯏꯔꯦꯝꯕꯤ
ꯅꯣꯡꯊꯥꯡꯂꯩꯃꯥ – ꯁꯪꯂꯦꯟ
ꯏꯊꯝ

থুমখোং লাইরেম্বী
নোংথাঙলৈমা -শঙলেন
লাইখোং
ꯊꯨꯝꯈꯣꯡ ꯂꯥꯏꯔꯦꯝꯕꯤ
ꯅꯣꯡꯊꯥꯡꯂꯩꯃꯥ – ꯁꯪꯂꯦꯟ
ꯂꯥꯏꯈꯣꯡ

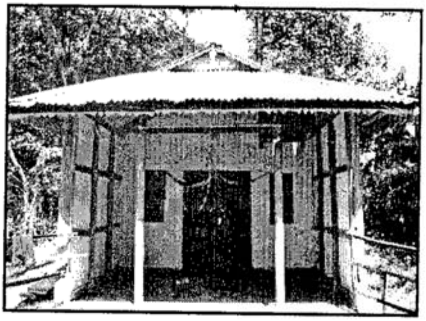

থুমখোং লাইরেম্বী
নোংথাঙলৈমা -শঙলেন
নোংপোক কৈথেলমানবী
ꯊꯨꯝꯈꯣꯡ ꯂꯥꯏꯔꯦꯝꯕꯤ
ꯅꯣꯡꯊꯥꯡꯂꯩꯃꯥ – ꯁꯪꯂꯦꯟ
ꯅꯣꯡꯄꯣꯛ ꯀꯩꯊꯦꯜꯃꯥꯟꯕꯤ

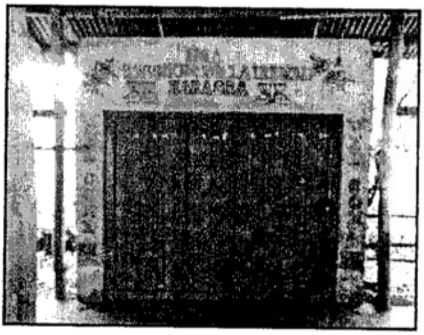

থুমখোং লাইরেম্বী
নোংথাঙলৈমা -শঙলেন
লৈতানপোকপী
ꯊꯨꯃꯈꯣꯡ ꯂꯥꯏꯔꯦꯝꯕꯤ
ꯅꯣꯡꯊꯥꯡꯂꯩꯃꯥ - ꯁꯉꯂꯦꯟ
ꯂꯩꯇꯥꯟꯄꯣꯛꯄꯤ

থৌবাল নিংথৌ
অশীবা - ফূরা
নিংঙোম্বম
ꯊꯧꯕꯥꯜ ꯅꯤꯡꯊꯧ
ꯑꯁꯤꯕꯥ - ꯐꯨꯔꯥ
ꯅꯤꯡꯉꯣꯝꯕꯝ

থৌবাল নিংথৌ
অশীবা -ফূরা
সাবলতোংবা
ꯊꯧꯕꯥꯜ ꯅꯤꯡꯊꯧ
ꯑꯁꯤꯕꯥ - ꯐꯨꯔꯥ
ꯁꯥꯕꯜꯇꯣꯡꯕꯥ

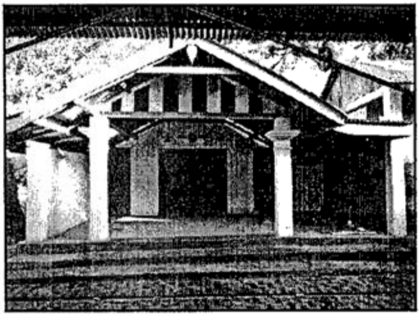

থৌবাল নিংথৌ
অশীবা - ফূরা
থৌবাল ওক্রম
ꯊꯧꯕꯥꯜ ꯅꯤꯡꯊꯧ
ꯑꯁꯤꯕꯥ - ꯐꯨꯔꯥ
ꯊꯧꯕꯥꯜ ꯑꯣꯛꯔꯝ

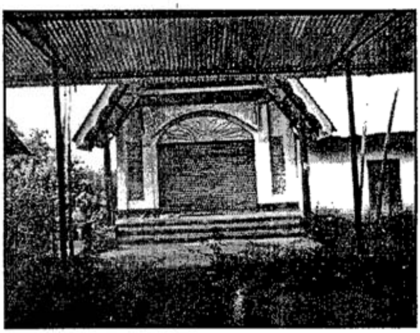

থৌবাল নিংথৌ
নোংপোক নিংথৌ খুল্লেমা,
চীংলৈমা - অশীবা - ফূরা
থৌবাল নোংগাংখোং
ꯊꯧꯕꯥꯜ ꯅꯤꯡꯊꯧ
ꯅꯣꯡꯄꯣꯛ ꯅꯤꯡꯊꯧ ꯈꯨꯜꯂꯦꯝꯃꯥ,
ꯆꯤꯡꯂꯩꯃꯥ –ꯑꯁꯤꯕꯥ – ꯐꯨꯔꯥ
ꯊꯧꯕꯥꯜ ꯅꯣꯡꯒꯥꯡꯈꯣꯡ

থৌবাল নিংথৌ
তাংজেং নিংথৌ
অশীবা -ফূরা
কিয়াম
ꯊꯧꯕꯥꯜ ꯅꯤꯡꯊꯧ
ꯇꯥꯡꯖꯦꯡ ꯅꯤꯡꯊꯧ
ꯑꯁꯤꯕꯥ – ꯐꯨꯔꯥ
ꯀꯤꯌꯥꯝ

থারৈমা
লৈমরেল -লংমাই
সোয়বম লৈকাই
ꯊꯥꯔꯩꯃꯥ
ꯂꯩꯃꯔꯦꯜ – ꯂꯡꯃꯥꯢ
ꯁꯣꯌꯕꯝ ꯂꯩꯀꯥꯢ

তাবু নিংথৌ ঈরৈমা
কোঞ্জিল তিংথোকপা -শঙলেন
পুখাউ অহল্লুপ
ꯇꯥꯕꯨ ꯅꯤꯡꯊꯧ ꯏꯔꯩꯃꯥ
ꯀꯣꯝꯖꯤꯜ ꯇꯤꯡꯊꯣꯛꯄꯥ– ꯁꯉꯂꯦꯟ
ꯄꯨꯈꯥꯎ ꯑꯍꯜꯂꯨꯞ

তম্ফা লাইরেম্বী
নোংথাঙলৈমা -শঙলেন
ৱাংঙু
ꯇꯝꯐꯥ ꯂꯥꯏꯔꯦꯝꯕꯤ
ꯅꯣꯡꯊꯥꯡꯂꯩꯃꯥ- ꯁꯡꯂꯦꯟ
ꯋꯥꯡꯉꯨ

তম্ফাতোন লাইরেম্বী
নোংথাঙলৈমা - শঙলেন
লৌরেম্বম, নম্বোল
ꯇꯝꯐꯥꯇꯣꯟ ꯂꯥꯏꯔꯦꯝꯕꯤ
ꯅꯣꯡꯊꯥꯡꯂꯩꯃꯥ - ꯁꯡꯂꯦꯟ
ꯂꯧꯔꯦꯝꯕꯝ, ꯅꯝꯕꯣꯜ

তুবীলৈমা
নোংথাঙলৈমা - শঙলেন
তাবুংখোক অৱাং লৈকাই
ꯇꯨꯕꯤꯂꯩꯃꯥ
ꯅꯣꯡꯊꯥꯡꯂꯩꯃꯥ - ꯁꯡꯂꯦꯟ
ꯇꯥꯕꯨꯡꯈꯣꯛ ꯑꯋꯥꯡ ꯂꯩꯀꯥꯏ

থোংঙাক লাইরেম্বী
নোংথাঙলৈমা -শঙলেন
লাঙ্গোল
ꯊꯣꯡꯉꯥꯛ ꯂꯥꯏꯔꯦꯝꯕꯤ
ꯅꯣꯡꯊꯥꯡꯂꯩꯃꯥ - ꯁꯡꯂꯦꯟ
ꯂꯥꯡꯒꯣꯜ

থন্বাল লাইরেম্বী
লৈমরেল - লংমাই
তেন্থা থন্বাল চীংয়া
ꯊꯟꯕꯥꯜ ꯂꯥꯏꯔꯦꯝꯕꯤ
ꯂꯩꯃꯔꯦꯜ – ꯂꯡꯃꯥꯏ
ꯇꯦꯟꯊꯥ ꯊꯟꯕꯥꯜ ꯆꯤꯡꯌꯥ

থন্বাল লাইরেম্বী
লৈমরেল - লংমাই
শঙশাবী
ꯊꯟꯕꯥꯜ ꯂꯥꯏꯔꯦꯝꯕꯤ
ꯂꯩꯃꯔꯦꯜ – ꯂꯡꯃꯥꯏ
ꯁꯪꯁꯥꯕꯤ

তরুং লাইরেম্বী
লৈমরেল - লংমাই
লাঙ্গোল তরুং
ꯇꯔꯨꯡꯂꯥꯏꯔꯦꯝꯕꯤ
ꯂꯩꯃꯔꯦꯜ – ꯂꯡꯃꯥꯏ
ꯂꯥꯡꯒꯣꯜ ꯇꯔꯨꯡ

তাকয়েল লাইরেম্বী
নোংথাঙলৈমা -শঙলেন
তাকয়েল
ꯇꯥꯀꯌꯦꯜ ꯂꯥꯏꯔꯦꯝꯕꯤ
ꯅꯣꯡꯊꯥꯡꯂꯩꯃꯥ – ꯁꯪꯂꯦꯟ
ꯇꯥꯀꯌꯦꯜ

থোংজু লাকপা
কোঞ্জিল তিংথোকপা- শঙলেন
থোংজু পার্ট-২
ꯊꯣꯡꯖꯨ ꯂꯥꯛꯄꯥ
ꯀꯣꯟꯖꯤꯜ ꯇꯤꯡꯊꯣꯛꯄꯥ—ꯁꯉꯂꯦꯟ
ꯊꯣꯡꯖꯨ ꯄꯥꯔꯠ – ꯲

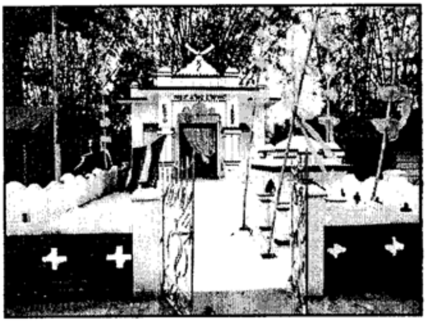

থংনরেল
কোঞ্জিল তিংথোকপা-শঙলেন
নিংথৌখোং খা খুন্নৌ
ꯊꯡꯅꯔꯦꯜ
ꯀꯣꯟꯖꯤꯜ ꯇꯤꯡꯊꯣꯛꯄꯥ—ꯁꯉꯂꯦꯟ
ꯅꯤꯡꯊꯧꯈꯣꯡ ꯈꯥ ꯈꯨꯟꯅꯧ

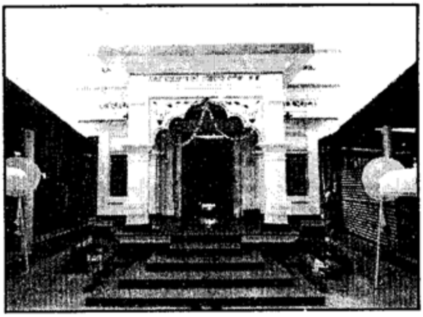

তাংলৈবুং
কোঞ্জিল তিংথোকপা-শঙলেন
ওয়নাম
ꯇꯥꯡꯂꯩꯕꯨꯡ
ꯀꯣꯟꯖꯤꯜ ꯇꯤꯡꯊꯣꯛꯄꯥ—ꯁꯉꯂꯦꯟ
ꯋꯥꯏꯅꯥꯝ

তোলোংখোম্বা
অশীবা -ফূরা
হরাউরৌ
ꯇꯣꯂꯣꯡꯈꯣꯝꯕꯥ
ꯑꯁꯤꯕꯥ – ꯐꯨꯔꯥ
ꯍꯔꯥꯎꯔꯧ

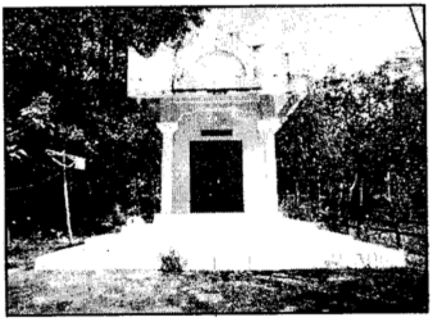

থৱানথাবা
কোঞ্জিল তিংথোকপা- শঙলেন
পোরোম্পাৎ
ꯊꯋꯥꯅꯊꯥꯕꯥ
ꯀꯣꯟꯖꯤꯜ ꯇꯤꯡꯊꯣꯛꯄꯥ-ꯁꯪꯂꯦꯟ
ꯄꯣꯔꯣꯝꯄꯥꯠ

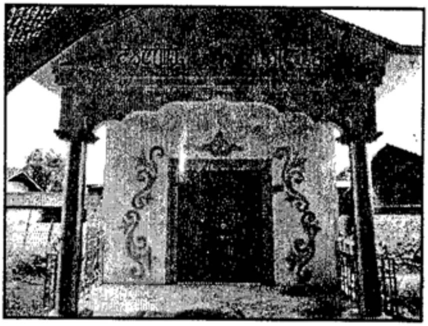

থাঙ্গলাকপা
কোঞ্জিল তিংথোকপা-শঙলেন
থাঙ্গা চীংথক
ꯊꯥꯡꯂꯥꯛꯄꯥ
ꯀꯣꯟꯖꯤꯜ ꯇꯤꯡꯊꯣꯛꯄꯥ-ꯁꯪꯂꯦꯟ
ꯊꯥꯡꯒꯥ ꯆꯤꯡꯊꯛ

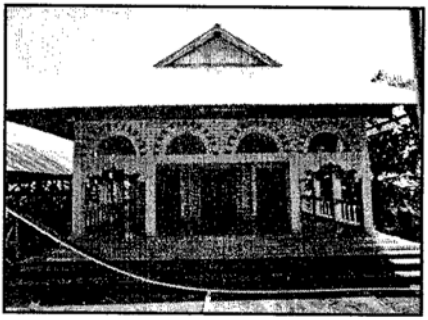

তরং শরাবা
য়াইরিপোক ক্বারোক
ꯇꯔꯪ ꯁꯔꯥꯕꯥ
ꯌꯥꯏꯔꯤꯄꯣꯛ ꯀ꯭ꯋꯥꯔꯣꯛ

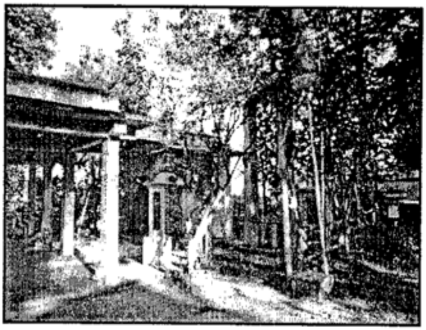

থোঙঙাক লাইরেম্বী
থোঙঙাক চীংজিন
ꯊꯣꯡꯉꯥꯛ ꯂꯥꯏꯔꯦꯝꯕꯤ
ꯊꯣꯡꯉꯥꯛ ꯆꯤꯡꯖꯤꯟ

তোকপা পূং
ডি. এম. কলেজ মনুং
ꯇꯣꯛꯄꯥ ꯄꯨꯡ
ꯗꯤ. ꯑꯦꯝ. ꯀꯣꯂꯦꯖ ꯃꯅꯨꯡ

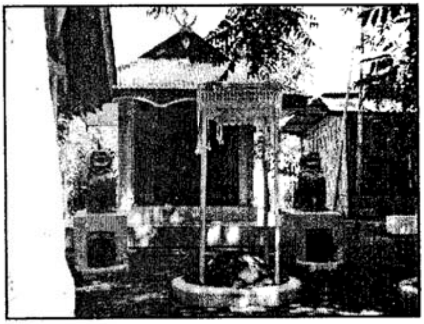

'উ' না হৌবা উমংলাইশিং
'ꯎ' ꯅ ꯍꯧꯕ ꯎꯃꯪꯂꯥꯏꯁꯤꯡ

উরানিংথৌ উরালৈমা
কোঞ্জিল তিংথোকপা- শঙলেন
লম্ফেল সুপর মার্কেট
ꯎꯔꯥꯅꯤꯡꯊꯧ ꯎꯔꯥꯂꯩꯃꯥ
ꯀꯣꯟꯖꯤꯜ ꯇꯤꯡꯊꯣꯛꯄꯥ- ꯁꯉꯂꯦꯟ
ꯂꯝꯐꯦꯜ ꯁꯨꯄꯔ ꯃꯥꯔꯀꯦꯠ

উমংলাই মাপল
অশীবা -ফূরা
ফৌবাকচাও
ꯎꯃꯪꯂꯥꯏ ꯃꯄꯥꯜ
ꯑꯁꯤꯕ - ꯐꯨꯔꯥ
ꯐꯧꯕꯥꯛꯆꯥꯎ

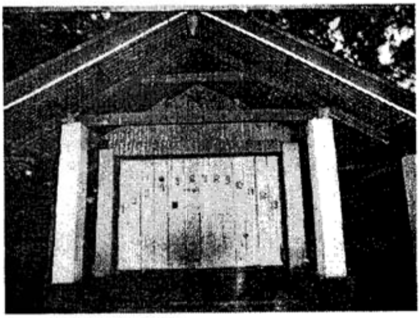

‘ৰ’ না হৌবা উমংলাইশিং
‘ꯔ’ ꯅ ꯍꯧꯕ ꯎꯃꯪꯂꯥꯏꯁꯤꯡ

ৰাংব্রেল
অশীবা -ফূরা
সুগনু কৈথেল
ꯔꯥꯡꯕ꯭ꯔꯦꯜ
ꯑꯁꯤꯕ - ꯐꯨꯔꯥ
ꯁꯨꯒꯅꯨ ꯀꯩꯊꯦꯜ

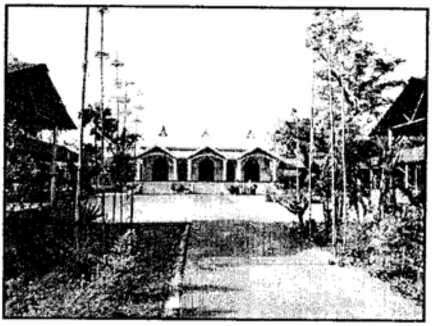

ৰাংব্রেল
অশীবা - ফূরা
কুম্বী লৈরক অচৌবা
ꯔꯥꯡꯕ꯭ꯔꯦꯜ
ꯑꯁꯤꯕ - ꯐꯨꯔꯥ
ꯀꯨꯝꯕꯤ ꯂꯩꯔꯛ ꯑꯆꯧꯕ

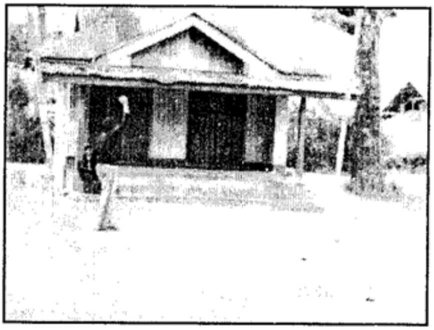

ৰাংব্রেল
অশীবা -ফূরা
ঈরম সিফাই
ꯔꯥꯡꯕ꯭ꯔꯦꯜ
ꯑꯁꯤꯕ - ꯐꯨꯔꯥ
ꯏꯔꯝ ꯁꯤꯐꯥꯏ

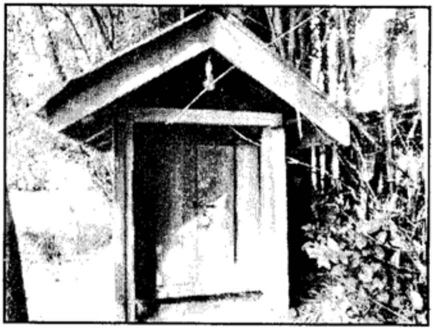

রাংব্রেল
অশীবা - ফূরা
সেকমাইজিন খুন্নৌ
ꯔꯥꯡꯕ꯭ꯔꯦꯜ
ꯑꯁꯤꯕꯥ – ꯐꯨꯔꯥ
ꯁꯦꯀꯃꯥꯏꯖꯤꯟ ꯈꯨꯅꯧ

রাংব্রেল
অশীবা -ফূরা
রাংঙু সন্দংখোং
ꯔꯥꯡꯕ꯭ꯔꯦꯜ
ꯑꯁꯤꯕꯥ – ꯐꯨꯔꯥ
ꯔꯥꯡꯉꯨ ꯁꯟꯗꯣꯡꯈꯣꯡ

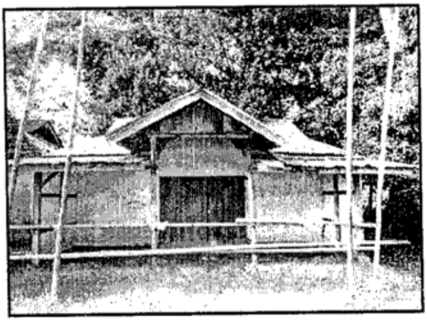

রাংব্রেল
অশীবা - ফূরা
রাঙ্গাই
ꯔꯥꯡꯕ꯭ꯔꯦꯜ
ꯑꯁꯤꯕꯥ – ꯐꯨꯔꯥ
ꯔꯥꯉꯥꯏ

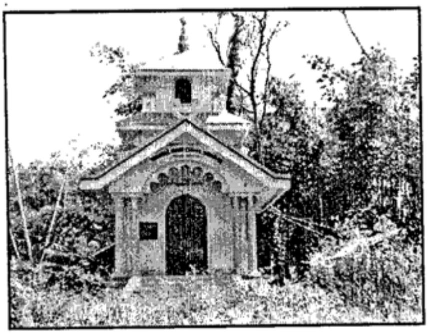

খানা চাউবা রাংব্রেল
অশীবা - ফূরা
কোংবা উচেক্কোন লাইকোম
ꯈꯥꯅꯥ ꯆꯥꯎꯕꯥ ꯔꯥꯡꯕ꯭ꯔꯦꯜ
ꯑꯁꯤꯕꯥ – ꯐꯨꯔꯥ
ꯀꯣꯡꯕꯥ ꯎꯆꯦꯛꯀꯣꯟ ꯂꯥꯏꯀꯣꯝ

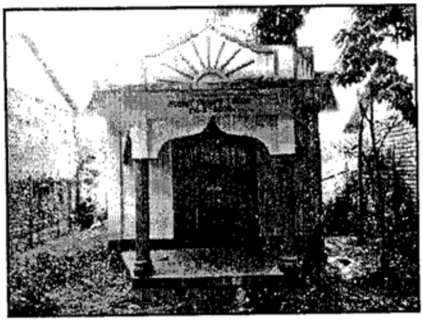

খানা চাউবা ৱাংব্রেল
অশীবা - ফূরা
চবুং কম্পনি
ꯈꯥꯅꯥ ꯆꯥꯎꯕ ꯋꯥꯡꯕ꯭ꯔꯦꯜ
ꯑꯁꯤꯕ — ꯐꯨꯔꯥ
ꯆꯕꯨꯡ ꯀꯝꯄꯅꯤ

খানা চাউবা ৱাংব্রেল
অশীবা - ফূরা
অকামপাৎ শিংজমৈ
ꯈꯥꯅꯥ ꯆꯥꯎꯕ ꯋꯥꯡꯕ꯭ꯔꯦꯜ
ꯑꯁꯤꯕ — ꯐꯨꯔꯥ
ꯑꯀꯥꯃꯄꯥꯠ ꯁꯤꯡꯖꯃꯩ

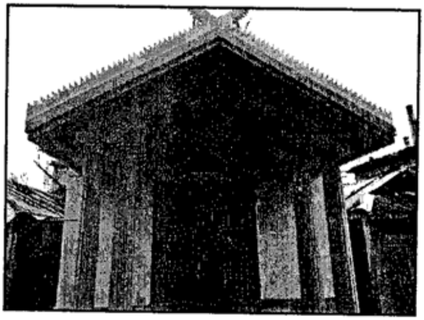

খানা চাউবা ৱাংব্রেল
অশীবা -ফূরা
সেরৌ
ꯈꯥꯅꯥ ꯆꯥꯎꯕ ꯋꯥꯡꯕ꯭ꯔꯦꯜ
ꯑꯁꯤꯕ — ꯐꯨꯔꯥ
ꯁꯦꯔꯧ

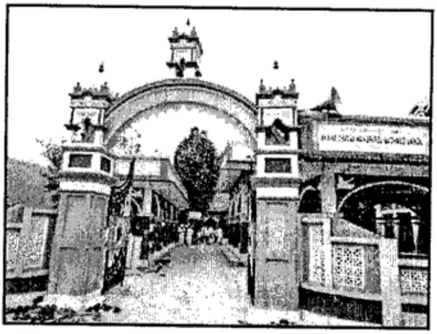

ৱাংব্রেল ঈরৈমা
অশীবা -ফূরা
খেকমন ৱাংমতাবা
ꯋꯥꯡꯕ꯭ꯔꯦꯜ ꯏꯔꯩꯃꯥ
ꯑꯁꯤꯕ — ꯐꯨꯔꯥ
ꯈꯦꯀꯃꯟ ꯋꯥꯡꯃꯇꯥꯕ

ৱাখা লাকপা
অশীবা -ফূরা
ৱাখা
ꯋꯥꯈꯥ ꯂꯥꯛꯄꯥ
ꯑꯁꯤꯕꯥ - ꯐꯨꯔꯥ
ꯋꯥꯈꯥ

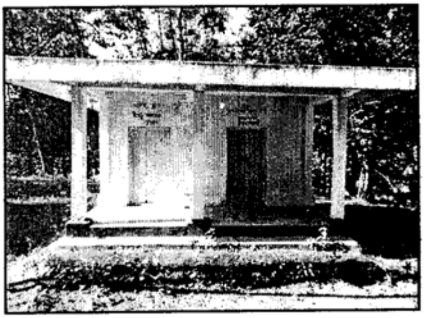

ৱাংজিং নিংথৌ
কোঞ্জিল তিংথোকপা- শঙলেন
ৱাংজিং ৱাংখৈ
ꯋꯥꯡꯖꯤꯡ ꯅꯤꯡꯊꯧ
ꯀꯣꯟꯖꯤꯜ ꯇꯤꯡꯊꯣꯛꯄꯥ- ꯁꯉꯂꯦꯟ
ꯋꯥꯡꯖꯤꯡ ꯋꯥꯡꯈꯩ

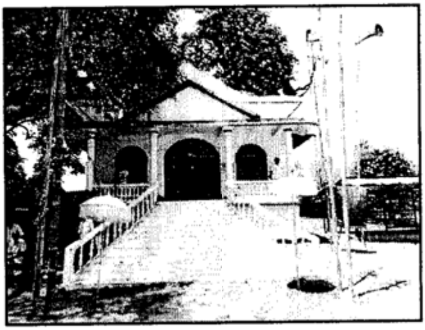

ৱাংজিংলাকপা
কোঞ্জিল তিংথোকপা- শঙলেন
ৱাংজিং হোদাম্বা
ꯋꯥꯡꯖꯤꯡꯂꯥꯛꯄꯥ
ꯀꯣꯟꯖꯤꯜ ꯇꯤꯡꯊꯣꯛꯄꯥ-ꯁꯉꯂꯦꯟ
ꯋꯥꯡꯖꯤꯡ ꯍꯣꯗꯥꯝꯕꯥ

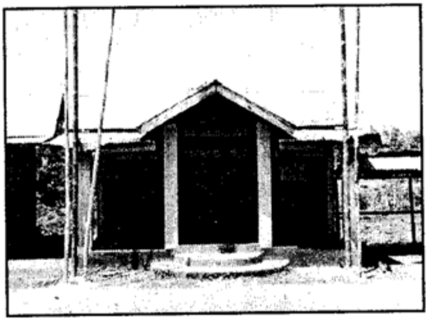

ৱাথা লাইরেম্বী
নাপৎ
ꯋꯥꯊꯥ ꯂꯥꯏꯔꯦꯝꯕꯤ
ꯅꯥꯄꯠ

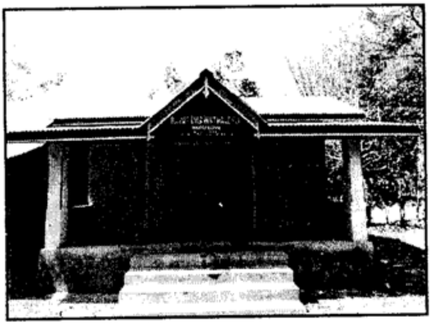

ৱাঙম পূং
ডি এম কলেজ মনুং
[illegible]
[illegible]

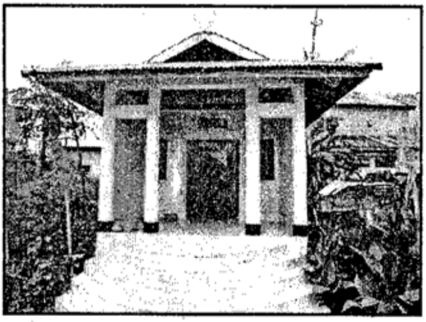

ৱাংথোনবী পূং
তেরা
[illegible]
[illegible]

'য়' না হৌবা উমংলাইশিং
'ꯌ' ꯅꯥ ꯍꯧꯕ ꯎꯃꯪꯂꯥꯏꯁꯤꯡ

য়াঙ্গোই নিংথৌ
কোঞ্জিল তিংথোকপা - শঙলেন
বিষ্ণুপুর কৈথেল
ꯌꯥꯡꯒꯣꯏ ꯅꯤꯡꯊꯧ
ꯀꯣꯟꯖꯤꯜ ꯇꯤꯡꯊꯣꯛꯄ— ꯁꯪꯂꯦꯟ
ꯕꯤꯁ꯭ꯅꯨꯄꯨꯔ ꯀꯩꯊꯦꯜ

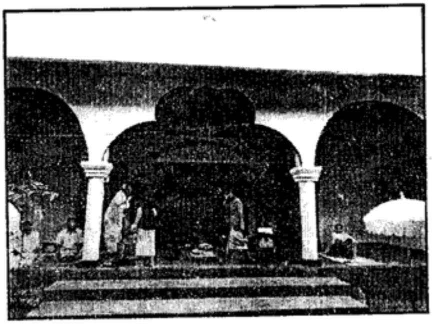

য়াঙ্গোই নিংথৌ
কোঞ্জিল তিংথোকপা - শঙলেন
বিষ্ণুপুর চীংদোং
ꯌꯥꯡꯒꯣꯏ ꯅꯤꯡꯊꯧ
ꯀꯣꯟꯖꯤꯜ ꯇꯤꯡꯊꯣꯛꯄ— ꯁꯪꯂꯦꯟ
ꯕꯤꯁ꯭ꯅꯨꯄꯨꯔ ꯆꯤꯡꯗꯣꯡ

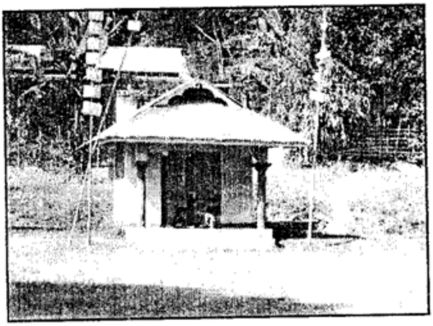

য়াঙ্গোই নিংথৌ
কোঞ্জিল তিংথোকপা- শঙলেন
ঙাকচ্রৌ পোকপী
ꯌꯥꯡꯒꯣꯏ ꯅꯤꯡꯊꯧ
ꯀꯣꯟꯖꯤꯜ ꯇꯤꯡꯊꯣꯛꯄ— ꯁꯪꯂꯦꯟ
ꯉꯥꯛꯆ꯭ꯔꯧ ꯄꯣꯛꯄꯤ

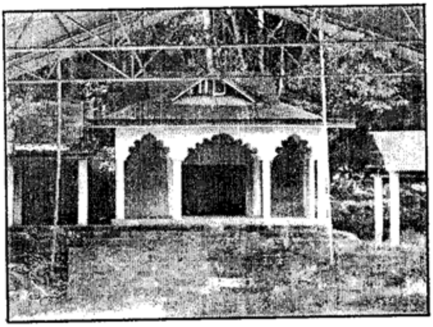

য়াঙ্গোই নিংথৌ
কোঞ্জিল তিংথোকপা -শঙলেন
ঙাইখোং খুল্লেন
ꯌꯥꯡꯉꯣꯏ ꯅꯤꯡꯊꯧ
ꯀꯣꯟꯖꯤꯜ ꯇꯤꯡꯊꯣꯛꯄꯥ-ꯁꯪꯂꯦꯟ
ꯉꯥꯏꯈꯣꯡ ꯈꯨꯜꯂꯦꯟ

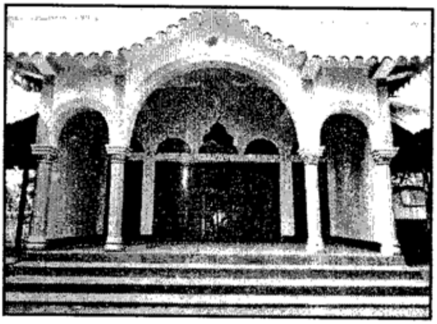

য়াঙ্গোই নিংথৌ
কোঞ্জিল তিংথোকপা -শঙলেন
থাঙতেক
ꯌꯥꯡꯉꯣꯏ ꯅꯤꯡꯊꯧ
ꯀꯣꯟꯖꯤꯜ ꯇꯤꯡꯊꯣꯛꯄꯥ-ꯁꯪꯂꯦꯟ
ꯊꯥꯡꯇꯦꯛ

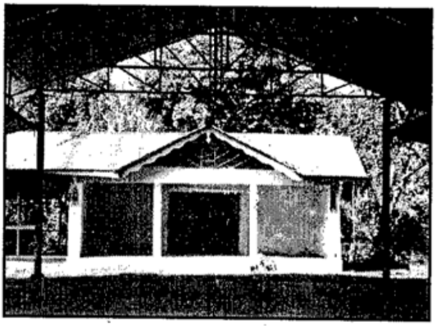

য়াঙ্গোই নিংথৌ
কোঞ্জিল তিংথোকপা -শঙলেন
খোইজুমান ময়ায় লৈকাই
ꯌꯥꯡꯉꯣꯏ ꯅꯤꯡꯊꯧ
ꯀꯣꯟꯖꯤꯜ ꯇꯤꯡꯊꯣꯛꯄꯥ-ꯁꯪꯂꯦꯟ
ꯈꯣꯏꯖꯨꯃꯥꯟ ꯃꯌꯥꯏ ꯂꯩꯀꯥꯏ

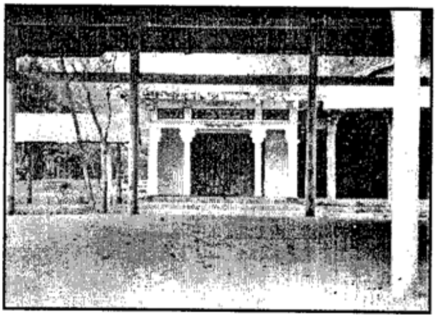

য়াঙ্গোই নিংথৌ
কোঞ্জিল তিংথোকপা -শঙলেন
খুরায় কোংপাল
ꯌꯥꯡꯉꯣꯏ ꯅꯤꯡꯊꯧ
ꯀꯣꯟꯖꯤꯜ ꯇꯤꯡꯊꯣꯛꯄꯥ-ꯁꯪꯂꯦꯟ
ꯈꯨꯔꯥꯏ ꯀꯣꯡꯄꯥꯜ

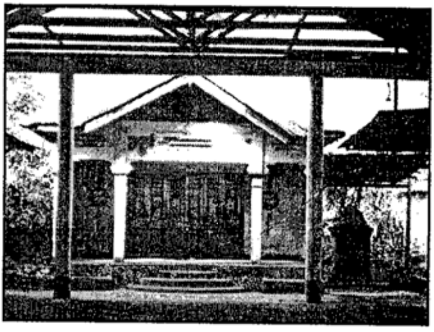

য়াঙ্গোই নিংথৌ,
য়াঙ্গোই লৈমা, অয়াংলৈমা,
নোংশাবা - নোংশাবী
লফুনিংথৌ-লফুলৈমা
কোঞ্জিল তিংথোকপা - সোরারেল
শঙলেন- তৌবুল
ꯌꯥꯡꯒꯣꯏ ꯅꯤꯡꯊꯧ, ꯌꯥꯡꯒꯣꯏ ꯂꯩꯃꯥ,
ꯑꯌꯥꯡꯂꯩꯃꯥ, ꯅꯣꯡꯁꯥꯕ–
ꯅꯣꯡꯁꯥꯕꯤ ꯂꯐꯨꯅꯤꯡꯊꯧ–ꯂꯐꯨꯂꯩꯃꯥ
ꯀꯣꯟꯖꯤꯜ ꯇꯤꯡꯊꯣꯛꯄ – ꯁꯣꯔꯥꯔꯦꯜ
ꯁꯉꯂꯦꯟ – ꯇꯧꯕꯨꯜ

য়ুমজা লাইরেম্বী
লৈমরেল -লংমাই
থাউরোইজম
ꯌꯨꯝꯖꯥ ꯂꯥꯏꯔꯦꯝꯕꯤ
ꯂꯩꯃꯔꯦꯜ – ꯂꯪꯃꯥꯏ
ꯊꯥꯎꯔꯣꯏꯖꯝ

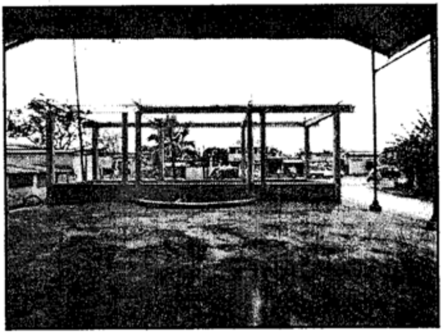

য়ুমজাউ লাইরেম্বী
লৈমরেল -লংমাই
থোংজু নামৈরাকপম লৈকাই
ꯌꯨꯝꯖꯥꯎ ꯂꯥꯏꯔꯦꯝꯕꯤ
ꯂꯩꯃꯔꯦꯜ – ꯂꯪꯃꯥꯏ
ꯊꯣꯡꯖꯨ ꯅꯥꯃꯩꯔꯥꯀꯄꯝ ꯂꯩꯀꯥꯏ

যুমজাউ লাইরেম্বী
লৈমরেল -লংমাই
কাংঙবম লৈকাই, সগোলবন্দ
ꯌꯨꯝꯖꯥꯎ ꯂꯥꯏꯔꯦꯝꯕꯤ
ꯂꯩꯃꯔꯦꯜ – ꯂꯪꯃꯥꯏ
ꯀꯥꯡꯉꯕꯝ ꯂꯩꯀꯥꯏ, ꯁꯒꯣꯜꯕꯟꯗ

যুমজাউ লাইরেম্বী
লৈমরেল -লংমাই
ৱাহেংবম লৈকাই, সগোলবন্দ
ꯌꯨꯝꯖꯥꯎ ꯂꯥꯏꯔꯦꯝꯕꯤ
ꯂꯩꯃꯔꯦꯜ – ꯂꯪꯃꯥꯏ
ꯋꯥꯍꯦꯡꯕꯝ ꯂꯩꯀꯥꯏ,
ꯁꯒꯣꯜꯕꯟꯗ

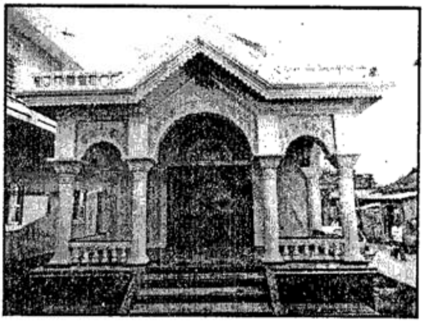

যুমজাউ লাইরেম্বী
লৈমরেল -লংমাই
শিংজমৈ যুম্নাম লৈকাই
ꯌꯨꯝꯖꯥꯎ ꯂꯥꯏꯔꯦꯝꯕꯤ
ꯂꯩꯃꯔꯦꯜ
ꯂꯪꯃꯥꯏ
ꯁꯤꯡꯖꯃꯩ ꯌꯨꯝꯅꯥꯝ ꯂꯩꯀꯥꯏ

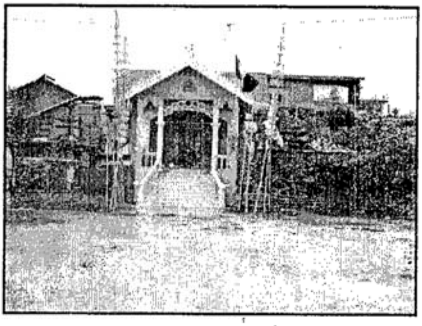

যুমজাউ লাইরেম্বী
লৈমরেল - লংমাই
থাঙমৈবন্দ মাইস্নাম লৈকাই
ꯌꯨꯝꯖꯥꯎ ꯂꯥꯏꯔꯦꯝꯕꯤ
ꯂꯩꯃꯔꯦꯜ – ꯂꯪꯃꯥꯏ
ꯊꯥꯡꯃꯩꯕꯟꯗ ꯃꯥꯏꯁ꯭ꯅꯥꯝ ꯂꯩꯀꯥꯏ

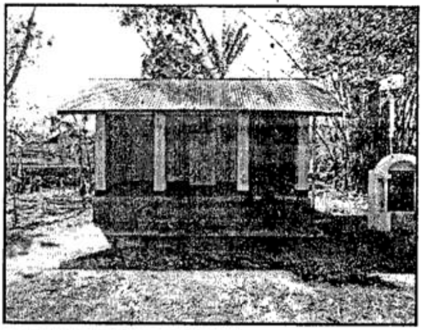

যুমজাউ লাইরেম্বী
লৈমরেল -লংমাই
হৈনৌবোক লাংজিং
ꯌꯨꯝꯖꯥꯎ ꯂꯥꯏꯔꯦꯝꯕꯤ
ꯂꯩꯃꯔꯦꯜ – ꯂꯪꯃꯥꯏ
ꯍꯩꯅꯧꯕꯣꯛ ꯂꯥꯡꯖꯤꯡ

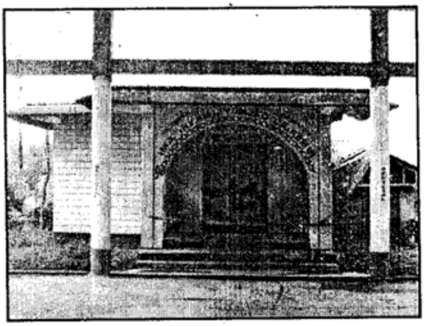

যুমজাউ লাইরেম্বী
লৈমরেল -লংমাই
ৱাংখৈ লাইশ্রম লৈকাই
ꯌꯨꯝꯖꯥꯎ ꯂꯥꯏꯔꯦꯝꯕꯤ
ꯂꯩꯃꯔꯦꯜ – ꯂꯪꯃꯥꯏ
ꯋꯥꯡꯈꯩ ꯂꯥꯏꯁ꯭ꯔꯝ ꯂꯩꯀꯥꯏ

যুমজাউ লাইরেম্বী
লৈমরেল -লংমাই
অঙোম লৈকাই খুরাই
ꯌꯨꯝꯖꯥꯎ ꯂꯥꯏꯔꯦꯝꯕꯤ
ꯂꯩꯃꯔꯦꯜ – ꯂꯪꯃꯥꯏ
ꯑꯉꯣꯝ ꯂꯩꯀꯥꯏ ꯈꯨꯔꯥꯏ

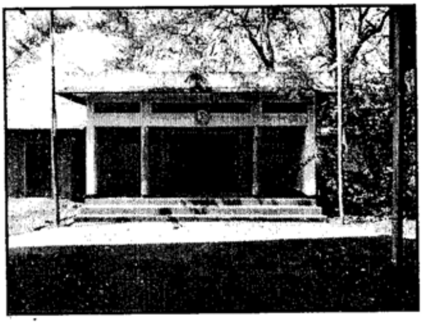

যুমজাউ লাইরেম্বী
লৈমরেল -লংমাই
খাগেমপল্লি হুইদ্রোম লৈকাই
ꯌꯨꯝꯖꯥꯎ ꯂꯥꯏꯔꯦꯝꯕꯤ
ꯂꯩꯃꯔꯦꯜ – ꯂꯪꯃꯥꯏ
ꯈꯥꯒꯦꯝꯄꯜꯂꯤ ꯍꯨꯏꯗ꯭ꯔꯣꯝ
ꯂꯩꯀꯥꯏ

যুমজাউ লৈমা
লৈমরেল -লংমাই
কৈশাম্পাৎ
ꯌꯨꯝꯖꯥꯎ ꯂꯩꯃꯥ
ꯂꯩꯃꯔꯦꯜ - ꯂꯣꯡꯃꯥꯏ
ꯀꯩꯁꯥꯝꯄꯥꯠ

যুমজাউ লাইরেম্বী
লৈমরেল -লংমাই
হিয়াংথাং মনীং লৈকাই
ꯌꯨꯝꯖꯥꯎ ꯂꯥꯏꯔꯦꯝꯕꯤ
ꯂꯩꯃꯔꯦꯜ - ꯂꯣꯡꯃꯥꯏ
ꯍꯤꯌꯥꯡꯊꯥꯡ ꯃꯅꯤꯡ ꯂꯩꯀꯥꯏ

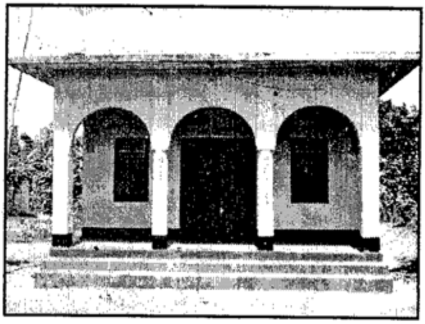

যুমজাও লাইরেম্বী
লৈমরেল -লংমাই
থাঙ্গা হৈস্নাম
ꯌꯨꯝꯖꯥꯎ ꯂꯥꯏꯔꯦꯝꯕꯤ
ꯂꯩꯃꯔꯦꯜ- ꯂꯣꯡꯃꯥꯏ
ꯊꯥꯡꯒꯥ ꯍꯩꯁ꯭ꯅꯥꯝ

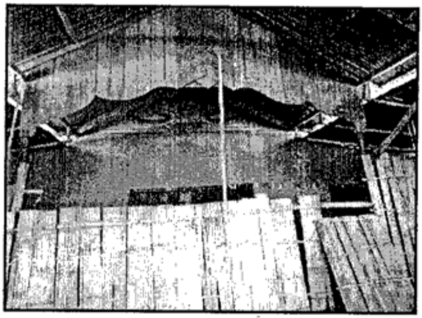

য়াওরৈবী
লৈমরেল -লংমাই
নিউ চেক্কোন
ꯌꯥꯎꯔꯩꯕꯤ
ꯂꯩꯃꯔꯦꯜ - ꯂꯣꯡꯃꯥꯏ
ꯅꯤꯎ ꯆꯦꯛꯀꯣꯟ

য়াওরৈবী
লৈমরেল -লংমাই
শিংজমৈ ময়েংবম লৈকাই
ꯌꯥꯎꯔꯦꯕꯤ
ꯂꯩꯃꯔꯦꯜ – ꯂꯪꯃꯥꯏ
ꯁꯤꯡꯖꯃꯩ ꯃꯌꯦꯡꯕꯝ ꯂꯩꯀꯥꯢ

য়াইওইবী
লৈমরেল - লংমাই
ময়েং লমজাউ
ꯌꯥꯢꯑꯣꯢꯕꯤ
ꯂꯩꯃꯔꯦꯜ – ꯂꯪꯃꯥꯏ
ꯃꯌꯦꯡ ꯂꯝꯖꯥꯎ

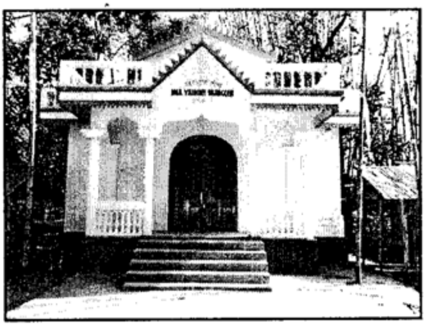

য়োৎপোকপা
য়োৎনিংথৌ খল্লাংবা
অশীবা - ফূরা
থৌবাল ক্ষেত্রি লৈকাই
ꯌꯣꯠꯄꯣꯛꯄ
ꯌꯣꯠꯅꯤꯡꯊꯧ ꯈꯜꯂꯥꯡꯕ
ꯑꯁꯤꯕ – ꯐꯨꯔꯥ
ꯊꯧꯕꯜ ꯈꯦꯠꯔꯤ ꯂꯩꯀꯥꯢ

য়োৎনিংথৌ, সম্থোং,
হুইমুলৈমা
অশীবা - ফূরা
হৈরোক পার্ট -১
ꯌꯣꯠꯅꯤꯡꯊꯧ, ꯁꯝꯊꯣꯡ,
ꯍꯨꯢꯃꯨꯂꯩꯃ
ꯑꯁꯤꯕ– ꯐꯨꯔꯥ
ꯍꯩꯔꯣꯛ ꯄꯥꯔꯠ –꯱

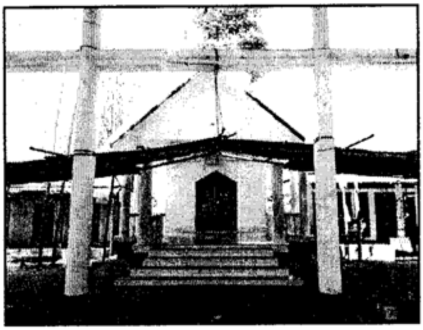

য়োৎনিংথৌ খল্লাংবা
অশীবা - ফূরা
থৌবাল ৱাংমতাবা
ꯌꯣꯠꯅꯤꯡꯊꯧ ꯈꯜꯂꯥꯡꯕ
ꯑꯁꯤꯕ– ꯐꯨꯔꯥ
ꯊꯧꯕꯥꯜ ꯋꯥꯡꯃꯇꯥꯕ

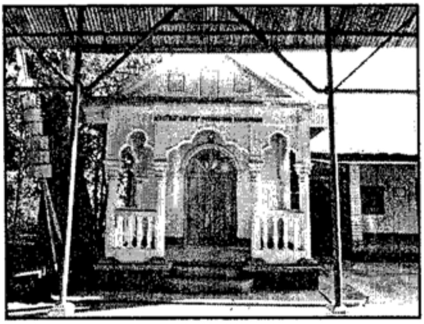

য়োইবু খোইমোম লাইরেম্বী
লৈমরেল - লংমাই
তৌপোকপী
ꯌꯣꯏꯕꯨ ꯈꯣꯏꯃꯣꯝ ꯂꯥꯏꯔꯦꯝꯕꯤ
ꯂꯩꯃꯔꯦꯜ – ꯂꯡꯃꯥꯏ
ꯇꯧꯄꯣꯀꯄꯤ

লাইনিংথৌ অমুদোন
লাংথবাল ফুরা মখোঙ
ꯂꯥꯏꯅꯤꯡꯊꯧ ꯑꯃꯨꯗꯣꯟ
ꯂꯥꯡꯊꯕꯥꯜ ꯐꯨꯔꯥ ꯃꯈꯣꯡ

চীংখৈ নিংথৌ
কংলা সিফাই
ꯆꯤꯡꯈꯩ ꯅꯤꯡꯊꯧ
ꯀꯡꯂꯥ ꯁꯤꯐꯥꯏ

ইমা খুনলৈমা
নিংথেম পুখ্রিমপাল
ꯏꯃꯥ ꯈꯨꯅꯂꯩꯃꯥ
ꯅꯤꯡꯊꯦꯝ ꯄꯨꯈ꯭ꯔꯤꯝꯄꯥꯜ

ইমা লৈমরেল শিদবী
থম্বালখোং
ꯏꯃꯥ ꯂꯩꯃꯔꯦꯜ ꯁꯤꯗꯕꯤ
ꯊꯝꯕꯥꯜꯈꯣꯡ

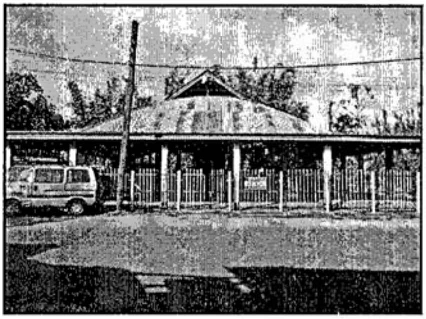

ইমা লাই খুরেম্বী
লমদেং
ꯏꯃꯥ ꯂꯥꯏ ꯈꯨꯔꯦꯝꯕꯤ
ꯂꯝꯗꯦꯡ

লাইনিংথৌ সনামহী
ইমা লৈমরেল
শঙশাবী
ꯂꯥꯏꯅꯤꯡꯊꯧ ꯁꯅꯥꯃꯍꯤ
ꯏꯃꯥ ꯂꯩꯃꯔꯦꯜ
ꯁꯉꯁꯥꯕꯤ

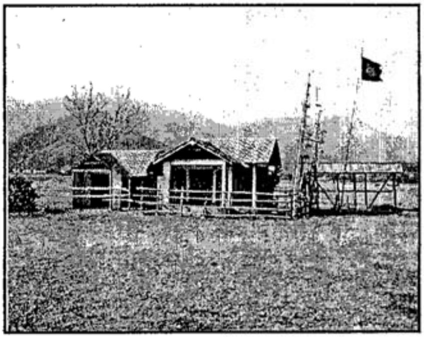

লাঙ্গোল লাইরেম্বী
ফুজু খেৰা কম্পনি
ꯂꯥꯡꯒꯣꯜ ꯂꯥꯏꯔꯦꯝꯕꯤ
ꯐꯨꯖꯨ ꯈꯦꯔꯥ ꯀꯝꯄꯅꯤ

লোইজিং নিংথৌ
ফৈয়েং
ꯂꯣꯏꯖꯤꯡ ꯅꯤꯡꯊꯧ
ꯐꯩꯌꯦꯡ

লোয়ালাকপা
হৈগ্রুজম মমাঙ
ꯂꯣꯌꯥꯂꯥꯛꯄꯥ
ꯍꯩꯒ꯭ꯔꯨꯖꯝ ꯃꯃꯥꯡ

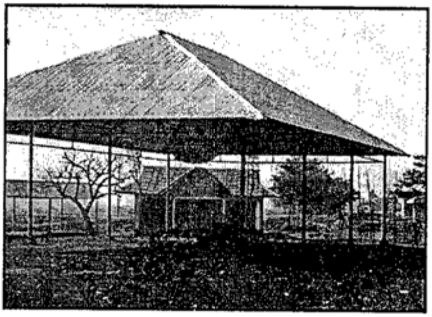

লোয়ালাকপা
হৈগ্রুজম মনিং লৈকাই
ꯂꯣꯌꯥꯂꯥꯛꯄꯥ
ꯍꯩꯒ꯭ꯔꯨꯖꯝ ꯃꯅꯤꯡ ꯂꯩꯀꯥꯏ

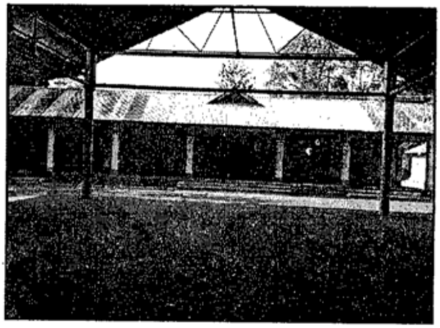

লোয়ালাকপা
হৈগ্রুজম ৱায়েনবম
ꯂꯣꯌꯥꯂꯥꯀꯄꯥ
ꯍꯩꯒ꯭ꯔꯨꯖꯝ ꯋꯥꯌꯦꯟꯕꯝ

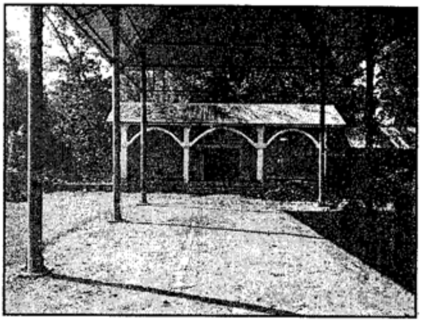

নোংপোক নিংথৌ পান্থোইবী
থম্নাপোকপী
ꯅꯣꯡꯄꯣꯛ ꯅꯤꯡꯊꯧ ꯄꯥꯟꯊꯣꯏꯕꯤ
ꯊꯝꯅꯥꯄꯣꯛꯄꯤ

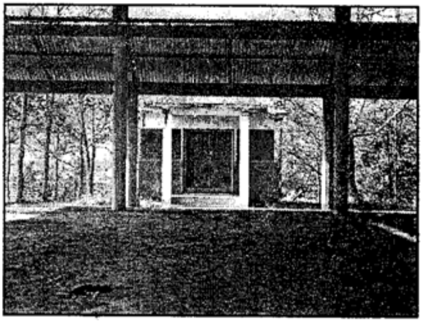

নোংপোক নিংথৌ পান্থোইবী
ৱাংজিং খুনৌ
ꯅꯣꯡꯄꯣꯛ ꯅꯤꯡꯊꯧ ꯄꯥꯟꯊꯣꯏꯕꯤ
ꯋꯥꯡꯖꯤꯡ ꯈꯨꯅꯧ

নুংথেল লৈমা
তোপ সিফাই
ꯅꯨꯡꯊꯦꯜ ꯂꯩꯃꯥ
ꯇꯣꯞ ꯁꯤꯐꯥꯏ

ফুনাল নিংথৌ তেলহৈবা
ফুনাল মরিং
ꯐꯨꯅꯥꯜ ꯅꯤꯡꯊꯧ ꯇꯦꯜꯍꯩꯕ
ꯐꯨꯅꯥꯜ ꯃꯔꯤꯡ

পুরৈরোম্বা
বামোনকম্পু ময়ায় লৈকাই
ꯄꯨꯔꯩꯔꯣꯝꯕ
ꯕꯥꯃꯣꯟꯀꯝꯄꯨ ꯃꯌꯥꯏ ꯂꯩꯀꯥꯏ

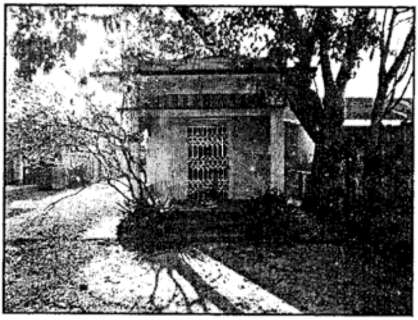

পুরৈরোম্বা
নহারুপ
ꯄꯨꯔꯩꯔꯣꯝꯕ
ꯅꯍꯥꯔꯨꯞ

সনামহী লাইশঙ
থিনুঙৈ লাইমনাই
ꯁꯅꯥꯃꯍꯤ ꯂꯥꯏꯁꯪ
ꯊꯤꯅꯨꯉꯩ ꯂꯥꯏꯃꯅꯥꯏ

সেবু লৈমা
শামুশঙ
ꯁꯦꯕꯨ ꯂꯩꯃꯥ
ꯁꯥꯃꯨꯁꯪ

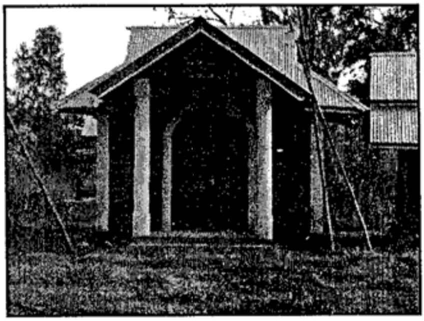

সৌবোম লাইরেম্বী
সবুংখোক
ꯁꯧꯕꯣꯝ ꯂꯥꯏꯔꯦꯝꯕꯤ
ꯁꯕꯨꯡꯈꯣꯛ

থংবা থংবী
নহারুপ ময়ায় লৈকাই
ꯊꯪꯕꯥ ꯊꯪꯕꯤ
ꯅꯍꯥꯔꯨꯞ ꯃꯌꯥꯏ ꯂꯩꯀꯥꯏ

লৈকাই মরিগী লমদাই পূং

১। অহোঙপূং - খুরায় অহোঙ্গে, খুরায়
২। সৌদোনপূং - ৱাংখৈ কোংবা, ৱাংখৈ
৩। ৱাংথোলবীপূং - তেরা কৈথেল, খ্বাই
৪। লমতায়পূং - ককৱা, য়াস্কুল

মরুওইবা পূং খরা

১। তোকপাপূং - ডি. এম. কোলেজ কেম্পস
২। নোংমৈপূং - নোংমৈবুং
৩। ললামপূং - রিমস রোড
৪। শিংজুপূং - খ্বাই শিংজুবূং
৫। ফৌওইবী নোংকা পূং - খাবম লমখাই
৬। লাইরেম্বী তরেৎপূং - কাংঙমু মনীং সবল
৭। খোইমোম লাইরেম্বীপূং - লুকের
৮। ৱাঙমপূং - চীংঙা মখোঙ
৯। ৱাঙমপূং - মিনুথোং
১০। ৱাতোঙপূং - কেক্রুপাৎ ময়া, কংলা
১১। তাওবাপূং - কোংবা
১২। লোকলাওপূং - য়াইস্কুল
১৩। ফৈদাপূং - মপাল কাংজৈবুং

ꯂꯩꯀꯥꯏ ꯃꯔꯤꯒꯤ ꯂꯝꯗꯥꯏ ꯄꯨꯡ

꯱॥ ꯑꯍꯣꯡꯄꯨꯡ – ꯈꯨꯔꯥꯏ ꯑꯍꯣꯡꯉꯦ, ꯈꯨꯔꯥꯏ
꯲॥ ꯁꯧꯗꯣꯟꯄꯨꯡ – ꯋꯥꯡꯈꯩ ꯀꯣꯡꯕ, ꯋꯥꯡꯈꯩ
꯳॥ ꯋꯥꯡꯊꯣꯜꯕꯤꯄꯨꯡ – ꯇꯦꯔꯥ ꯀꯩꯊꯦꯜ, ꯈꯋꯥꯏ
꯴॥ ꯂꯝꯇꯥꯏꯄꯨꯡ – ꯀꯛꯋꯥ, ꯌꯥꯏꯁ꯭ꯀꯨꯜ

[illegible]

꯱॥	[illegible]	—	[illegible]
꯲॥	[illegible]	—	[illegible]
꯳॥	[illegible]	—	[illegible]
꯴॥	[illegible]	—	[illegible]
꯵॥	[illegible]	—	[illegible]
꯶॥	[illegible]	—	[illegible]
꯷॥	[illegible]	—	[illegible]
꯸॥	[illegible]	—	[illegible]
꯹॥	[illegible]	—	[illegible]
꯱꯰॥	[illegible]	—	[illegible]
꯱꯱॥	[illegible]	—	[illegible]
꯱꯲॥	[illegible]	—	[illegible]
꯱꯳॥	[illegible]	—	[illegible]

মরুওইবা মৈতৈগী লাইফম খরা

১।	কোংলৌতোন লৌথিবা, সামদোন	-	কোংবা মরু
২।	চোথে থাঙৱাই পাখঙবা	-	চোথে নূংসুকচীং
৩।	নূং সম্লোঙ	-	থাংজিং চীং
৪।	পান সম্লোঙ	-	মোইরাং খুন্নৌ মনীং
৫।	হুম্মোইবা	-	ৱারোইচীং
৬।	খাবী মাইবী য়ুম্ফম	-	লমদেং/অন্দ্রো, লাঙ্গোলচীং
৭।	সরাবা	-	ক্বারোকচীং
৮।	ফৌওইবীচীং	-	নিংঙেল
৯।	ঈনামুং	-	কৌব্রু অমম লৈশালোক
১০।	পাখংবা ঈরেল	-	লৈমতাক
১১।	খাগেম্বা	-	নুংগৈচীং
১২।	ইমোইনু	-	চেঙ্গৈচীং
১৩।	থুমগোংচীং অতাউবী	-	লংমাইচীং
১৪।	নোংপোক অপানবা	-	সেলোই লংমাইচীং
১৫।	কাইনৌ চীংশোম্বা	-	সেলোই লংমাইচীং

১৬।	মহৌচীং	-	সুগুনু
১৭।	মহৌ ফাইবোকচীং	-	সুগুনু
১৮।	নোইবীচিং	-	সুগুনু
১৯।	অৱাং চাউখোং হিদেন	-	চীংমৈরোং
২০।	পাউতাক হিদেন	-	কংলাগী নোংপোক চীংখৈ, ইম্ফাল তুরেল
২১।	নূংথোঙ	-	সেরৌ
২২।	কোনোক ঈরেল	-	সেরৌ
২৩।	অঙোম পোকপা খুভম	-	লাংঙথেল মনীং চীংখোঙ
২৪।	থোঙঙাক লাইরেম্বী	-	লাঙ্গোল
২৫।	কাংবা খুভম	-	কাংঙমু মনীং
২৬।	চীংদাই খেলেম্বা	-	চীংদাইচীং, চানুং
২৭।	নূংখোঙ-নূংলাউবী	-	লংমাইচীং

নোং তাদ্রবা মতমদা নোং তারক্লবগীদমক্তা লংমাইচিংদা লৈবা লাইগী মতীক ময়াই চেল্লবা নূং মচা অসি ফারুরগা ঈরিল তুরেলগী ঈশিংদা তীংদুনা থৌনিরবদি নোং তাই হায়বগী থাজনবী লৈ।

২৮।	কংলা লাইফমলেন	-	ইম্ফাল কংলা
২৯।	মার্জিং খুভম	-	হৈঙাংচীং
৩০।	পুরুকশৌবী ঈকোম	-	উচেক্কোন তাখোক মপাল
৩১।	খল্লোং	-	লাংমাই চীংদোল
৩২।	চীঙ্গোই	-	লংমাইচীং
৩৩।	নূংগোইবী	-	কংলা
৩৪।	পূকশ্রি লাইরেম্বী	-	শরীক কোঞ্জিল, লাইরোক
৩৫।	পুরৈরোম্বা খোংনাং	-	কোনুং মমাঙ
৩৬।	হিয়াংথাং লাইরেম্বী	-	হিয়াংথাং
৩৭।	মোংবা হনবা	-	মোংৰা হনবা তুরৈকোন
৩৯।	থাংজিং খুভম	-	থাংজিং চীং
৪০।	কৌবরেন	-	কৌব্রুচীং
৪১।	ৱাংব্রেল	-	সুগুনু

ꯀꯔꯨꯋꯩꯗꯕ ꯀꯩꯁꯧꯒꯤ ꯑꯗꯖꯝ ꯁꯔꯦ

꯱॥ ꯍꯩꯡꯆꯩꯁꯩꯖ ꯆꯩꯇꯤꯕ, ꯂꯦꯀꯦꯝꯩꯖ — ꯍꯩꯡꯕ ꯀꯔꯨ ꯁꯤꯡ

꯲॥ ꯁꯩꯇꯪ ꯇꯡꯀꯦꯗ ꯒꯆꯁꯣꯕ — ꯁꯩꯇꯪ ꯎꯨꯡꯂꯨꯉꯁꯤꯡ

꯳॥ ꯎꯨꯡ ꯂꯖꯇꯩꯡ — ꯇꯡꯆꯤꯡ ꯁꯤꯡ

꯴॥ ꯒꯆꯖ ꯂꯖꯇꯩꯡ — ꯀꯩꯗꯔꯦꯡꯁꯨꯖꯆꯩ ꯀꯆꯤꯡ'

꯵॥ ꯗꯨꯃꯀꯩꯗꯕ — ꯁꯦꯔꯩꯗꯁꯤꯡ

꯶॥ ꯁꯦꯕꯤ ꯀꯗꯕꯤ ꯇꯨꯃꯖꯃ — ꯑꯃꯖꯪꯡ/ꯋꯖꯖꯔꯩ, ꯑꯡꯒꯩꯅꯁꯤꯡ

꯷॥ ꯁꯔꯣ ꯂꯔꯦꯕ — ꯍꯨꯁꯦꯔꯩꯉꯁꯤꯡ

꯸॥ ꯏꯩꯋꯩꯗꯕꯁꯤꯡ — ꯆꯤꯡꯇꯉꯪꯅ

꯹॥ ꯗꯆꯦꯡꯀꯨꯡ — ꯍꯩꯕꯔꯨ ꯋꯀꯃ ꯆꯩꯂ ꯆꯩꯉ

꯱꯰॥ ꯒꯆꯁꯣꯕ ꯗꯔꯪꯅ — ꯆꯩꯀꯁꯉ

꯱꯱॥ ꯁꯒꯪꯃꯕ — ꯎꯨꯡꯒꯩꯁꯤꯡ

꯱꯲॥ ꯗꯀꯩꯗꯨ — ꯁꯪꯡꯒꯩꯁꯤꯡ

꯱꯳॥ ꯇꯨꯃꯒꯩꯡꯁꯤꯡ ꯋꯁꯨꯕꯤ — ꯆꯣꯀꯗꯁꯤꯡ

꯱꯴॥ ꯆꯩꯡꯒꯩꯉ ꯋꯒꯆꯖꯕ — ꯂꯪꯆꯩꯗ ꯆꯣꯀꯗꯁꯤꯡ

꯱꯵॥ ꯍꯗꯆꯩ ꯁꯤꯡꯂꯩꯃꯕ — ꯂꯪꯆꯩꯗ ꯆꯣꯀꯗꯁꯤꯡ

꯱꯶॥ ꯀꯗꯩꯁꯤꯡ — ꯂꯒꯨꯪꯨ

꯱꯷॥ ꯀꯗꯩ ꯏꯗꯕꯩꯉꯁꯤꯡ — ꯂꯒꯨꯪꯨ

꯱꯸॥ ꯆꯩꯗꯕꯁꯤꯡ — ꯂꯒꯨꯪꯨ

꯱꯹॥ ꯋꯁꯦꯡ ꯁꯦꯨꯁꯩꯡ ꯗꯤꯃꯪꯖ — ꯁꯤꯡꯀꯩꯔꯩꯡ

꯲꯰॥ ꯒꯆꯨꯁꯉ ꯗꯤꯃꯪꯖ — ꯍꯣꯑꯒꯤ ꯆꯩꯡꯒꯆꯩꯉ ꯁꯤꯡꯁꯩ,
ꯗꯃꯏꯅ ꯁꯨꯔꯪꯅ

꯲꯱॥ ꯎꯨꯡꯇꯩꯡ — ꯂꯪꯔꯩ

꯲꯲॥ ꯍꯩꯆꯩꯉ ꯗꯔꯪꯅ — ꯂꯪꯔꯩ

꯲꯳॥ ꯇꯩꯉꯉ ꯑꯗꯔꯪꯃꯕꯤ — ꯑꯡꯒꯩꯅ

꯲꯴॥ ꯍꯦꯡꯕ ꯁꯨꯒꯃ — ꯍꯦꯡꯀꯩꯡ ꯀꯆꯤꯡ

꯲꯵॥ ꯁꯤꯡꯃꯦꯗ ꯁꯪꯆꯪꯃꯕ — ꯁꯤꯡꯇꯗꯁꯤꯡ, ꯁꯦꯨꯡ

꯲꯶॥ ꯎꯨꯡꯁꯩꯡ–ꯎꯨꯡꯆꯨꯕꯤ — ꯆꯣꯀꯗꯁꯤꯡ

ꯆꯩꯡꯁꯨꯔꯕ ꯀꯁꯃꯃ ꯆꯩꯡ ꯁꯔꯋꯆꯕꯒꯤꯀꯃꯋꯁ ꯆꯣꯀꯗ ꯁꯤꯡꯃ ꯆꯧꯕ ꯑꯗꯒꯤ ꯀꯁꯤꯉ ꯀꯖꯦꯗ ꯁꯪꯅꯆꯕ ꯎꯨꯡ ꯀꯁꯦ ꯋꯂꯤ ꯏꯔꯨꯔꯒ ꯗꯔꯤꯅ ꯁꯨꯔꯪꯅꯒꯤ ꯗꯂꯤꯡꯃ ꯁꯤꯡꯃꯨꯆ ꯇꯩꯆꯤꯔꯕꯃꯤ ꯆꯩꯡ ꯁꯗ ꯗꯗꯕꯒꯤ ꯇꯆꯆꯕꯤ ꯆꯧ॥

꯴꯷॥ ꯍꯩꯇꯦ ꯇꯦꯊꯖꯃꯇꯪꯉ — ꯊꯃꯖꯦꯅ ꯍꯩꯇꯦ

꯴꯸॥ ꯈꯦꯕꯇꯤꯁ ꯀꯨꯒꯃ — ꯊꯧꯎꯦꯁꯌꯤꯁ

꯴꯹॥ ꯑꯨꯕꯨꯌꯂꯧꯗꯤ ꯊꯍꯧꯃ — ꯁꯌꯪꯌꯍꯧꯉ ꯁꯧꯀꯧꯌ ꯈꯑꯇꯦꯅ

꯵꯰॥ ꯀꯅꯇꯧꯁ — ꯇꯦꯁꯈꯦꯊꯌꯤꯁꯃꯧꯅ

꯵꯱॥ ꯌꯤꯁꯥꯧꯊ — ꯇꯩꯈꯦꯊꯌꯤꯁ

꯵꯲॥ ꯇꯨꯁꯥꯧꯊꯗꯤ — ꯍꯩꯇꯦ, ꯂꯩꯥꯦꯊ ꯖꯨꯃꯖꯃꯥꯤ ꯋꯌꯦꯁ

꯵꯳॥ ꯑꯨꯁꯂꯤ ꯇꯦꯊꯕꯪꯃꯗꯤ — ꯂꯕꯤꯌ ꯍꯧꯉꯇꯤꯅ, ꯇꯦꯊꯕꯧꯌ॥

꯵꯴॥ ꯑꯨꯕꯩꯕꯧꯃꯗ ꯀꯧꯁꯦꯁ — ꯍꯧꯇꯨꯁ ꯈꯈꯦꯁ

꯵꯵॥ ꯊꯤꯐꯦꯁꯆꯦꯁ ꯇꯦꯊꯕꯪꯃꯗꯤ — ꯊꯤꯐꯦꯁꯆꯦꯁ

꯵꯶॥ ꯈꯧꯁꯗ ꯊꯉꯗ — ꯈꯧꯁꯗ ꯊꯉꯗ ꯁꯨꯕꯩꯍꯧꯉ

꯵꯷॥ ꯆꯦꯁꯇꯤꯁ ꯀꯨꯒꯃ — ꯆꯦꯁꯇꯤꯁ ꯌꯤꯁ

꯵꯸॥ ꯍꯩꯗꯕꯪꯁ — ꯍꯩꯗꯕ꯭ꯌꯤꯁ

꯵꯹॥ ꯌꯦꯁꯗꯕ꯭ꯪꯅ — ꯂꯨꯥꯧꯇꯨ

লাইনিংথৌ পাঙ্গলবা
ডিব্রুগর, আসাম
লাইচৎ - অশীবা
শঙ - ফূরা
ꯂꯥꯏꯅꯤꯡꯊꯧ ꯄꯥꯡꯒꯜꯕ
ꯗꯤꯕ꯭ꯔꯨꯒꯔ, ꯑꯥꯁꯥꯝ
ꯂꯥꯏꯆꯠ–ꯑꯁꯤꯕ
ꯁꯉ – ꯐꯨꯔꯥ

ইবুধৌ শামুরৌলাকপা
খারকন্দি কাছার, আসাম
লাইচৎ - কোঞ্জিল তিংথোকপা
শঙ - শঙলেন
ꯏꯕꯨꯙꯧ ꯁꯥꯃꯨꯔꯧꯂꯥꯛꯄ
ꯈꯥꯔꯀꯟꯗꯤ ꯀꯆꯥꯔ, ꯑꯥꯁꯥꯝ
ꯂꯥꯏꯆꯠ–ꯀꯣꯟꯖꯤꯜ ꯇꯤꯡꯊꯣꯛꯄ
ꯁꯉ – ꯁꯉꯂꯦꯟ

ইবুধৌ থাংজিং
কাম্মরাঙ্গা, কছার, আসাম
লাইচৎ - অশীবা
শঙ - শঙলেন
ꯏꯕꯨꯙꯧ ꯊꯥꯡꯖꯤꯡ
ꯀꯝꯃꯔꯥꯡꯒꯥ, ꯀꯆꯥꯔ, ꯑꯥꯁꯥꯝ
ꯂꯥꯏꯆꯠ – ꯑꯁꯤꯕ
ꯁꯉ ꯁꯉꯂꯦꯟ

ইবুধৌ থাংজিং
হাপলোং অসাম
লাইচৎ - অশীবা
শঙ - শঙলেন
ꯏꯕꯨꯙꯧ ꯊꯥꯡꯖꯤꯡ
ꯍꯥꯐ꯭ꯂꯣꯡ ꯑꯥꯁꯥꯝ
ꯂꯥꯏꯆꯠ – ꯑꯁꯤꯕ
ꯁꯉ ꯁꯉꯂꯦꯟ

ইবুধৌ থাংজিং
লক্ষিপুর খুন্নৌ, কাছার, আসাম
লাইচৎ - অশীবা
শঙ - শঙলেন
ꯏꯕꯨꯙꯧ ꯊꯥꯡꯖꯤꯡ
ꯂꯛꯈꯤꯄꯨꯔ ꯈꯨꯟꯅꯧ, ꯀꯆꯥꯔ, ꯑꯥꯁꯥꯝ
ꯂꯥꯏꯆꯠ – ꯑꯁꯤꯕ
ꯁꯉꯂꯦꯟ – ꯁꯉꯂꯦꯟ

ইবুধৌ থাংজিং
খোইরেলখুল, আসাম
লাইচৎ - অশীবা
শঙ - শঙলেন
ꯏꯕꯨꯙꯧ ꯊꯥꯡꯖꯤꯡ
ꯈꯣꯢꯔꯦꯜꯈꯨꯜ, ꯑꯥꯁꯥꯝ
ꯂꯥꯏꯆꯠ – ꯑꯁꯤꯕ
ꯁꯉ – ꯁꯉꯂꯦꯟ

ইমা কোঙ্ঘৌ লাইরেম্বী
জলালপুর কাছার, আসাম
লাইচৎ - লৈমরেল
শঙ - লংমাই
ꯏꯃꯥ ꯀꯣꯡꯍꯧ ꯂꯥꯏꯔꯦꯝꯕꯤ
ꯖꯂꯥꯂꯄꯨꯔ ꯀꯆꯥꯔ, ꯑꯁꯥꯝ
ꯂꯥꯏꯆꯠ–ꯂꯩꯃꯔꯦꯜ
ꯁꯪ – ꯂꯡꯃꯥꯏ

ইমা লাইখুরেম্বী
লৱাট, হাইলাকান্দি, আসাম
লাইচৎ - লৈমরেল
শঙ - লংমাই
ꯏꯃꯥ ꯂꯥꯏꯈꯨꯔꯦꯝꯕꯤ
ꯂꯋꯥꯠ, ꯍꯥꯏꯂꯥꯀꯥꯟꯗꯤ, ꯑꯁꯥꯝ
ꯂꯥꯏꯆꯠ–ꯂꯩꯃꯔꯦꯜ
ꯁꯪ – ꯂꯡꯃꯥꯏ

নোংপোক নিংথৌ পান্থোইবী
বিনাকান্দি, আসাম
লাইচৎ - অশীবা
শঙ - ফূরা
ꯅꯣꯡꯄꯣꯛ ꯅꯤꯡꯊꯧ ꯄꯥꯟꯊꯣꯏꯕꯤ
ꯕꯤꯅꯥꯀꯥꯟꯗꯤ, ꯑꯁꯥꯝ
ꯂꯥꯏꯆꯠ–ꯑꯁꯤꯕꯥ
ꯁꯪ – ꯐꯨꯔꯥ

নোংপোকনিংথৌ পান্থোইবী
লক্ষিপুর কাছার, আসাম
লাইচৎ - অশীবা
শঙ - ফূরা
ꯅꯣꯡꯄꯣꯛ ꯅꯤꯡꯊꯧ ꯄꯥꯟꯊꯣꯏꯕꯤ
ꯂꯛꯈꯤꯄꯨꯔ ꯀꯆꯥꯔ, ꯑꯁꯥꯝ
ꯂꯥꯏꯆꯠ–ꯑꯁꯤꯕꯥ
ꯁꯪ – ꯐꯨꯔꯥ

নোংপোক নিংথৌ পান্থোইবী
ডামলি কাছার, আসাম
লাইচৎ - অশীবা
শঙ - ফূরা
ꯅꯣꯡꯄꯣꯛ ꯅꯤꯡꯊꯧ ꯄꯥꯟꯊꯣꯏꯕꯤ
ꯗꯥꯝꯂꯤ ꯀꯆꯥꯔ, ꯑꯁꯥꯝ
ꯂꯥꯏꯆꯠ–ꯑꯁꯤꯕꯥ
ꯁꯪ – ꯐꯨꯔꯥ

নোংপোকনিংথৌ পান্থোইবী
ফুলেরতোন, কাছার, আসাম
লাইচৎ - অশীবা
শঙ - ফূরা
ꯅꯣꯡꯄꯣꯛꯅꯤꯡꯊꯧ ꯄꯥꯟꯊꯣꯏꯕꯤ
ꯐꯨꯂꯦꯔꯇꯣꯟ ꯀꯆꯥꯔ, ꯑꯁꯥꯝ
ꯂꯥꯏꯆꯠ–ꯑꯁꯤꯕꯥ
ꯁꯪ – ꯐꯨꯔꯥ

ইমা লৈমরেল শীদবী
লৈমরেল -লংমাই
লৈশাংথেম কাপআ
ꯏꯃꯥ ꯂꯩꯃꯔꯦꯜ ꯁꯤꯗꯕꯤ
ꯂꯩꯃꯔꯦꯜ - ꯂꯪꯃꯥꯢ
ꯂꯩꯁꯥꯡꯊꯦꯝ ꯀꯥꯞꯑꯥ

পাখঙবা
কোঞ্জিল তিংথোকপা
শঙলেন
ন্যাউং পয়ুইনসেডক
ꯄꯥꯈꯪꯕ
ꯀꯣꯟꯖꯤꯜ ꯇꯤꯡꯊꯣꯛꯄ
ꯁꯪꯂꯦꯟ
ꯅ꯭ꯌꯥꯎꯡ ꯄꯌꯨꯢꯟꯁꯦꯗꯛ

পাখঙবা
কোঞ্জিল তিংথোকপা
শঙলেন - ডাট-ডালেই
ꯄꯥꯈꯪꯕ
ꯀꯣꯟꯖꯤꯜ ꯇꯤꯡꯊꯣꯛꯄ
ꯁꯪꯂꯦꯟ - ꯗꯥꯠ-ꯗꯥꯂꯩ

পাখঙবা
কোঞ্জিল তিংথোকপা
শঙলেন
লৈশাংথেম, কাপআ
ꯄꯥꯈꯪꯕ
ꯀꯣꯟꯖꯤꯜ ꯇꯤꯡꯊꯣꯛꯄ
ꯁꯪꯂꯦꯟ
ꯂꯩꯁꯥꯡꯊꯦꯝ, ꯀꯥꯞꯑꯥ

লাইনিংথৌ সনামহী
অশীবা -ফূরা
ডাট-ডালেই
ꯂꯥꯢꯅꯤꯡꯊꯧ ꯁꯅꯥꯃꯍꯤ
ꯑꯁꯤꯕ - ꯐꯨꯔꯥ
ꯗꯥꯠ-ꯗꯥꯂꯩ

ইবুধৌ থাংজিং
অশীবা - শঙলেন
সৱী-চাংকি-য়েনকী
ꯏꯕꯨꯙꯧ ꯊꯥꯡꯖꯤꯡ
ꯑꯁꯤꯕ - ꯁꯪꯂꯦꯟ
ꯁꯋꯤ-ꯆꯥꯡꯀꯤ-ꯌꯦꯅꯀꯤ

থাংজিং মার্জিং
অশীবা -শঙলেন
সা - ডাউ,
ꯊꯥꯡꯖꯤꯡ ꯃꯥꯔꯖꯤꯡ
ꯑꯁꯤꯕ - ꯁꯪꯂꯦꯟ
ꯁꯥ - ꯗꯥꯎ

ইমা পান্থোইবী
নোংথাঙলৈমা -শঙলেন
লোট-সিনঙঙা
ꯏꯃꯥ ꯄꯥꯟꯊꯣꯢꯕꯤ
ꯅꯣꯡꯊꯥꯡꯂꯩꯃꯥ - ꯁꯪꯂꯦꯟ
ꯂꯣꯠ-ꯁꯤꯅꯡꯉꯥ

ইমা পান্থোইবী
কোঞ্জেম লৈকাই কাছার, অসাম
লাইচৎ - নোংথাং লৈমা
শঙ - শঙলেন
ꯏꯃꯥ ꯄꯥꯟꯊꯣꯏꯕꯤ
ꯀꯣꯟꯖꯦꯝ ꯂꯩꯀꯥꯏ, ꯀꯆꯥꯔ, ꯑꯁꯥꯝ
ꯂꯥꯏꯆꯪ–ꯅꯣꯡꯊꯥꯡꯂꯩꯃꯥ
ꯁꯪ – ꯁꯪꯂꯦꯟ

ইমা পান্থোইবী
কাম্মরঙ্গা কাছার আসাম
লাইচৎ - নোংথাঙলৈমা
শঙ - শঙলেন
ꯏꯃꯥ ꯄꯥꯟꯊꯣꯏꯕꯤ
ꯀꯥꯝꯃꯔꯉꯥ, ꯀꯆꯥꯔ, ꯑꯁꯥꯝ
ꯂꯥꯏꯆꯪ–ꯅꯣꯡꯊꯥꯡꯂꯩꯃꯥ
ꯁꯪ – ꯁꯪꯂꯦꯟ

ইমা পান্থোইবী
বামোন লৈকাই, হাইলাকান্দি, আসাম
লাইচৎ - নোংথাঙলৈমা
শঙ - শঙলেন
ꯏꯃꯥ ꯄꯥꯟꯊꯣꯏꯕꯤ
ꯕꯥꯃꯣꯟ ꯂꯩꯀꯥꯏ, ꯍꯥꯏꯂꯥꯀꯥꯟꯗꯤ, ꯑꯁꯥꯝ
ꯂꯥꯏꯆꯪ–ꯅꯣꯡꯊꯥꯡꯂꯩꯃꯥ
ꯁꯪ – ꯁꯪꯂꯦꯟ

নোংপোক নিংথৌ পান্থোইবী
বোনতেরাপুর - আসাম
লাইচৎ - অশীবা
শঙ - ফূরা
ꯅꯣꯡꯄꯣꯛ ꯅꯤꯡꯊꯧ ꯄꯥꯟꯊꯣꯏꯕꯤ
ꯕꯣꯟꯇꯦꯔꯥꯄꯨꯔ – ꯑꯁꯥꯝ
ꯂꯥꯏꯆꯪ–ꯑꯁꯤꯕꯥ
ꯁꯪ – ꯐꯨꯔꯥ

ইমা ফৌওইবী
সিবর সিলচর, আসাম
লাইচৎ - নোংথাঙলৈমা
শঙ - শঙলেন
ꯏꯃꯥ ꯐꯧꯑꯣꯏꯕꯤ
ꯁꯤꯕꯔ ꯁꯤꯂꯆꯔ, ꯑꯁꯥꯝ
ꯂꯥꯏꯆꯪ–ꯅꯣꯡꯊꯥꯡꯂꯩꯃꯥ
ꯁꯪ – ꯁꯪꯂꯦꯟ

ইমা ফৌওইবী
লাইশ্রমখুল, হাইলাকান্দি, আসাম
লাইচৎ - নোংথাঙলৈমা
শঙ - শঙলেন
ꯏꯃꯥ ꯐꯧꯑꯣꯏꯕꯤ
ꯂꯥꯏꯁ꯭ꯔꯝ ꯈꯨꯜ, ꯍꯥꯏꯂꯥꯀꯥꯟꯗꯤ, ꯑꯁꯥꯝ
ꯂꯥꯏꯆꯪ–ꯅꯣꯡꯊꯥꯡꯂꯩꯃꯥ
ꯁꯪ – ꯁꯪꯂꯦꯟ

ইমা নোংদোল লাইরেম্বী
নোংথাংলৈমা -শঙলেন
সিবগঞ্জ, সিলেৎ
ꯏꯃꯥ ꯅꯣꯡꯗꯣꯜ ꯂꯥꯏꯔꯦꯝꯕꯤ
ꯅꯣꯡꯊꯥꯡꯂꯩꯃꯥ – ꯁꯉꯂꯦꯟ
ꯁꯤꯕꯒꯟꯖ, ꯁꯤꯂꯦꯠ

ইবুধৌ পাখংবা
কোঞ্জিল তিংথোকপা
শঙলেন -ভানগখাছ
মৌলুভী কৈথেল
ꯏꯕꯨꯙꯧ ꯄꯥꯈꯪꯕ
ꯀꯣꯟꯖꯤꯜ ꯇꯤꯡꯊꯣꯛꯄ
ꯁꯉꯂꯦꯟ – ꯚꯥꯟꯒꯈꯥꯆ
ꯃꯧꯂꯨꯚꯤ ꯀꯩꯊꯦꯜ

ইমা মকোংলৈমা
মঙ্গে মখোং
ꯏꯃꯥ ꯃꯀꯣꯡꯂꯩꯃꯥ
ꯃꯉꯒꯦ ꯃꯈꯣꯡ

ইমা কোম্ভৌজম লাইরেম্বী
লৈমরেল -লংমাই
নয়াপগুন
ꯏꯃꯥ ꯀꯣꯝꯚꯧꯖꯝ ꯂꯥꯏꯔꯦꯝꯕꯤ
ꯂꯩꯃꯔꯦꯜ – ꯂꯝꯃꯥꯏ
ꯅꯌꯥꯄꯒꯨꯟ

ইমা লৈমরেল শিদবী
লৈমরেল -লংমাই
নাগর
ꯏꯃꯥ ꯂꯩꯃꯔꯦꯜ ꯁꯤꯗꯕꯤ
ꯂꯩꯃꯔꯦꯜ – ꯂꯝꯃꯥꯏ
ꯅꯥꯒꯔ

ইমা কোম্ভৌজম লাইরেম্বী
লৈমরেল -লংমাই
সিলেৎ
ꯏꯃꯥ ꯀꯣꯝꯚꯧꯖꯝ ꯂꯥꯏꯔꯦꯝꯕꯤ
ꯂꯩꯃꯔꯦꯜ – ꯂꯝꯃꯥꯏ
ꯁꯤꯂꯦꯠ

ইমা কোম্ভৌজম লাইরেম্বী
লৈমরেল -লংমাই
সাগরমিপার, সিলেৎ
ꯏꯃꯥ ꯀꯣꯝꯚꯧꯖꯝ ꯂꯥꯏꯔꯦꯝꯕꯤ
ꯂꯩꯃꯔꯦꯜ – ꯂꯝꯃꯥꯏ
ꯁꯥꯒꯔꯃꯤꯄꯥꯔ, ꯁꯤꯂꯦꯠ

ইমা কোম্ভৌজম লাইরেম্বী
লৈমরেল -লংমাই
ছোতোধমাই
ꯏꯃꯥ ꯀꯣꯝꯚꯧꯖꯝ ꯂꯥꯏꯔꯦꯝꯕꯤ
ꯂꯩꯃꯔꯦꯜ – ꯂꯝꯃꯥꯏ
ꯆꯣꯇꯣꯙꯃꯥꯏ

থোংনাং নিংথৌ
লক্ষিপুর খুন্নৌ কছার, আসাম
লাইচৎ - অশীবা
শঙ - ফূরা
ꯊꯣꯡꯅꯥꯡ ꯅꯤꯡꯊꯧ
ꯂꯛꯁꯤꯄꯨꯔ ꯈꯨꯅꯣꯢ ꯀꯆꯥꯔ, ꯑꯥꯁꯥꯝ
ꯂꯥꯢꯆꯣꯡ — ꯑꯁꯤꯕꯥ
ꯁꯪ — ꯐꯨꯔꯥ

ইবুধৌ ৰাংব্রেল
আরামতুলা কাছার, আসাম
লাইচৎ - অশীবা
শঙ - ফূরা
ꯏꯕꯨꯙꯧ ꯔꯥꯡꯕ꯭ꯔꯦꯜ
ꯑꯥꯔꯥꯃꯇꯨꯂꯥ ꯀꯆꯥꯔ, ꯑꯥꯁꯥꯝ
ꯂꯥꯢꯆꯣꯡ — ꯑꯁꯤꯕꯥ
ꯁꯪ — ꯐꯨꯔꯥ

মৈধ্য প্রদেশ ꯃꯙꯌ ꯄ꯭ꯔꯗꯦꯁ

নোংপোকনিংথৌ পান্থোইবী
ভোপাল, মৈধ্য প্রদেশ
লাইচৎ - অশীবা
শঙ - ফূরা
ꯅꯣꯡꯄꯣꯛꯅꯤꯡꯊꯧ ꯄꯥꯟꯊꯣꯢꯕꯤ
ꯚꯣꯄꯥꯜ, ꯃꯙꯌ ꯄ꯭ꯔꯗꯦꯁ
ꯂꯥꯢꯆꯣꯡ — ꯑꯁꯤꯕꯥ
ꯁꯪ — ꯐꯨꯔꯥ

নাগালেন্দ ꯅꯥꯒꯥꯂꯦꯟꯗ

ইমা পান্থোইবী
ৰাটর কোলোনি ডিমাপুর
নাগালেন্দ
লাইচৎ - নোংথাঙলৈমা
শঙ - শঙলেন
ꯏꯃꯥ ꯄꯥꯟꯊꯣꯢꯕꯤ
ꯔꯥꯇꯔ ꯀꯣꯂꯣꯅꯤ ꯗꯤꯃꯥꯄꯨꯔ
ꯅꯥꯒꯥꯂꯦꯟꯗ
ꯂꯥꯢꯆꯣꯡ—ꯅꯣꯡꯊꯥꯡꯂꯩꯃꯥ
ꯁꯪ— ꯁꯪꯂꯦꯟ

ম্যান্মা ꯃꯌꯥꯟꯃꯥ

ইমা লৈমরেল শীদবী
লৈমরেল -লংমাই
য়েকচিপাও ম্যান্মা
ꯏꯃꯥ ꯂꯩꯃꯔꯦꯜ ꯁꯤꯗꯕꯤ
ꯂꯩꯃꯔꯦꯜ — ꯂꯣꯡꯃꯥꯢ
ꯌꯦꯛꯆꯤꯄꯥꯎ ꯃꯌꯥꯟꯃꯥ

ইমা লৈমরেল শীদবী
লৈমরেল -লংমাই
মোজ্যা ম্যান্মা
ꯏꯃꯥ ꯂꯩꯃꯔꯦꯜ ꯁꯤꯗꯕꯤ
ꯂꯩꯃꯔꯦꯜ — ꯂꯣꯡꯃꯥꯢ
ꯃꯣꯖꯌꯥ ꯃꯌꯥꯟꯃꯥ

মতেং লৌখিবা লাইরিকশিং

১। লাইচৎ লাইওন

২। লৈহৌ নাওফমলোন

৩। খল্লাংবা ঈরেং পুৱারী তৎতবা

৪। উমংলাই ৯

৫। লাইখালোন নোংলোন

৬। পুদিন

৭। খুনুং লিচৎ-শাজৎ

৮। অহোংপূং লালুপাল

৯। চীঙ্গোইরোল

ꯃꯇꯦꯡ ꯂꯧꯈꯤꯕ ꯂꯥꯏꯔꯤꯛꯁꯤꯡ

꯱॥ ꯂꯥꯏꯆꯠ ꯂꯥꯏꯑꯣꯟ

꯲॥ ꯂꯩꯍꯧ ꯅꯥꯑꯣꯐꯝꯂꯣꯟ

꯳॥ ꯈꯜꯂꯥꯡꯕ ꯏꯔꯦꯡ ꯄꯨꯋꯥꯔꯤ ꯇꯠꯇꯕ

꯴॥ ꯎꯃꯪꯂꯥꯏ ꯹

꯵॥ ꯂꯥꯏꯈꯥꯂꯣꯟ ꯅꯣꯡꯂꯣꯟ

꯶॥ ꯄꯨꯗꯤꯟ

꯷॥ ꯈꯨꯅꯨꯡ ꯂꯤꯆꯠ- ꯁꯥꯖꯠ

꯸॥ ꯑꯍꯣꯡꯄꯨꯡ ꯂꯥꯂꯨꯄꯥꯜ

꯹॥ ꯆꯤꯡꯉꯣꯏꯔꯣꯜ

ইমা পাম্থোইবী
নোংথাঙলৈমা -শঙলেন
লিন-জি
ꯏꯃꯥ ꯄꯥꯝꯊꯣꯏꯕꯤ
ꯅꯣꯡꯊꯥꯡꯂꯩꯃꯥ – ꯁꯉꯂꯦꯟ
ꯂꯤꯟ –ꯖꯤ

ইমা পাম্থোইবী
নোংথাঙলৈমা -শঙলেন
সিইন-কোন
ꯏꯃꯥ ꯄꯥꯝꯊꯣꯏꯕꯤ
ꯅꯣꯡꯊꯥꯡꯂꯩꯃꯥ – ꯁꯉꯂꯦꯟ
ꯁꯤꯏꯟ – ꯀꯣꯟ

নোংপোক নিংথৌ
অশীবা -ফূরা
ননদাওৱাসাক
পাম্থোইবী
ꯅꯣꯡꯄꯣꯛ ꯅꯤꯡꯊꯧ
ꯑꯁꯤꯕꯥ – ꯐꯨꯔꯥ
ꯅꯟꯗꯥꯎꯋꯥꯁꯥꯛ
ꯄꯥꯝꯊꯣꯏꯕꯤ

ইমা য়ুমজাউ লাইরেম্বী
লৈমরেল - লংমাই
লিন-জি
ꯏꯃꯥ ꯌꯨꯝꯖꯥꯎ ꯂꯥꯏꯔꯦꯝꯕꯤ
ꯂꯩꯃꯔꯦꯜ – ꯂꯣꯡꯃꯥꯏ
ꯂꯤꯟ – ꯖꯤ

পুরী-পুরাবা
অতিয়া শীদবা -ফূরা
লিন-জি
ꯄꯨꯔꯤ–ꯄꯨꯔꯥꯕꯥ
ꯑꯇꯤꯌꯥ ꯁꯤꯗꯕꯥ – ꯐꯨꯔꯥ
ꯂꯤꯟ – ꯖꯤ

বঙ্গলাদেশ ꯗ ꯂꯩꯕꯁꯤꯡ

ইমা উজাউ লাইরেম্বী
নোংথাঙলৈমা -শঙলেন
কোনগাও মোলভি বাজার,
বাংলাদেশ
ꯏꯃꯥ ꯎꯖꯥꯎ ꯂꯥꯏꯔꯦꯝꯕꯤ
ꯅꯣꯡꯊꯥꯡꯂꯩꯃꯥ – ꯁꯉꯂꯦꯟ
ꯀꯣꯅꯒꯥꯎ ꯃꯣꯂꯚꯤ ꯕꯥꯖꯥꯔ
ꯕꯥꯡꯂꯥꯗꯦꯁ

লাইনিংথৌ অৱাংবা
অশীবা - ফূরা
নরসিং টিল্লা
ꯂꯥꯏꯅꯤꯡꯊꯧ ꯑꯋꯥꯡꯕꯥ
ꯑꯁꯤꯕꯥ – ꯐꯨꯔꯥ
ꯅꯔꯁꯤꯡ ꯇꯤꯜꯂꯥ

ইমা থোঙঙাক লাইরেম্বী
নোংথাঙলৈমা -শঙলেন
মাধোপুর
ꯏꯃꯥ ꯊꯣꯡꯉꯥꯛ ꯂꯥꯏꯔꯦꯝꯕꯤ
ꯅꯣꯡꯊꯥꯡꯂꯩꯃꯥ – ꯁꯉꯂꯦꯟ
ꯃꯥꯙꯣꯄꯨꯔ

ত্রিপুরা ꯇ꯭ꯔꯤꯄꯨꯔꯥ

ইবুধৌ পাখংবা
কোঞ্জিল তিংথোকপা
শঙলেন
বনমালিপুরা আগরটলা
ꯏꯕꯨꯙꯧ ꯄꯥꯈꯪꯕꯥ
ꯀꯣꯟꯖꯤꯜ ꯇꯤꯡꯊꯣꯛꯄꯥ
ꯁꯪꯂꯦꯟ
ꯕꯟꯃꯥꯂꯤꯄꯨꯔꯥ ꯑꯥꯒꯔꯇꯂꯥ

ইবুধৌ পুথিবা
অশীবা - ফূরা
অভয়নগর আগরটলা
ꯏꯕꯨꯙꯧ ꯄꯨꯊꯤꯕꯥ
ꯑꯁꯤꯕꯥ – ꯐꯨꯔꯥ
ꯑꯚꯌꯅꯒꯔ ꯑꯥꯒꯔꯇꯂꯥ

ইমা লৈমরেল
লেমলেন লাইরেম্বী
লৈমরেল -লংমাই
বজালমাট
ꯏꯃꯥ ꯂꯩꯃꯔꯦꯜ
ꯂꯦꯃꯂꯦꯟ ꯂꯥꯏꯔꯦꯝꯕꯤ
ꯂꯩꯃꯔꯦꯜ – ꯂꯪꯃꯥꯏ
ꯕꯖꯥꯂꯃꯥꯠ

ইমা পান্থোইবী
নোংথাংলৈমা -শঙলেন
লিমাংখুমন বামুতিয়া
ꯏꯃꯥ ꯄꯥꯟꯊꯣꯏꯕꯤ
ꯅꯣꯡꯊꯥꯡꯂꯩꯃꯥ – ꯁꯪꯂꯦꯟ
ꯂꯤꯃꯥꯡꯈꯨꯃꯟ ꯕꯥꯃꯨꯇꯤꯌꯥ

ইবুধৌ মোইরাং পোকপা
কোঞ্জিল তিংতোকপা -শঙলেন
তবৌরানির কৈথেল
ꯏꯕꯨꯙꯧ ꯃꯣꯏꯔꯥꯡ ꯄꯣꯛꯄꯥ
ꯀꯣꯟꯖꯤꯜ ꯇꯤꯡꯊꯣꯛꯄꯥ – ꯁꯪꯂꯦꯟ
ꯇꯕꯧꯔꯥꯅꯤꯒꯤ ꯀꯩꯊꯦꯜ

ইবুধৌ পাখংবা
কোঞ্জিল তিংথোকপা
শঙলেন
দেৱান বাসা ধর্ম্মানগর
ꯏꯕꯨꯙꯧ ꯄꯥꯈꯪꯕꯥ
ꯀꯣꯟꯖꯤꯜ ꯇꯤꯡꯊꯣꯛꯄꯥ
ꯁꯪꯂꯦꯟ
ꯗꯦꯋꯥꯟ ꯕꯥꯁꯥ ꯙꯔꯝꯃꯥꯅꯒꯔ

কাঙলোন চুম্না লাই হরাউশি

MERA MEEPHAM

Umang Lai Haraobagi Oiba Meethelpung

(Amaiba, Amaibi, Pena, Lai Thougal Lup amadi Akhang Aheisinggi Khanna-Neina Meepham)